

19 ES	11	NUMERO	10 Y
	21	288.587	
	22	FECHA DE PRESENTACION	



ESPAÑA

MODELO DE UTILIDAD

1- ABR. 1986

30 PRIORIDADES:		
31 NUMERO	32 FECHA	33 PAIS
47 FECHA DE PUBLICIDAD	51 CLASIFICACION INTERNACIONAL	
	B60R 15/00	
54 TITULO DE LA INVENCIÓN		
MARCO-SOPORTE PARA PAÑUELOS MULTIUSO		
71 SOLICITANTE (S)		
GONZALEZ MARTIN, VICENTE		
DOMICILIO DEL SOLICITANTE		
Avenida Mediterraneo núm. 47, 6º, A, Escalera 2ª. 28007 MADRID.		
72 INVENTOR (ES)		
VICENTE GONZALEZ MARTIN.		
73 TITULAR (ES)		
74 REPRESENTANTE		

MEMORIA DESCRIPTIVA

MARCO SOPORTE PARA PAÑUELOS MULTIUSO.

1.- El enunciado MARCO SOPORTE para pañuelos de papel multiuso es para su colocación en la parte delantera central, en el techo del automovil; en autobuses, camiones o similares preferentemente en el techo, obien, en salpicadero o lateral izquierdo, e igualmente para cuartos de baño y cocinas.

2.- La novedad consiste en que los conductores de vehículos automoviles, autobuses, camiones y otros, tengas, inamoviblemente; a mano y sin ningún peligro de accidente, los pañuelos-servilletas de de papel fino multiuso para que, en un momento dado, puedan limpiarse la cara, manos o lo que crean más conveniente por su facil. acceso y sin causar ninguna molestia ni peligro alguno, movimiento rafe o brusco, o impedimento para la conducción del vehículo.

3.- Este MARCO-SOPORTE se compone de dos tipos, uno EXTENSIBLE y el otro FIJO, el primero, o sea el EXTENSIBLE, de dos piezas y por ser estas de corredera escalonada en una de sus partes, puedan colocarse caja de pañuelos-servilletas de papel fino multiuso en todos sus tamaños y marcas, en largo, ancho y alto. El modelo FIJO de una sola pieza, para colocar igualmente caja de pañuelos-servilletas de papel fino multiuso de in solo tamaño en largo, ancho y alto. Cualquiera de estos tipos de cajas de pañuelos existen, en varias marcas, a la venta en el mercado nacional y extranjero.

Wab

4.- A continueación se indica la descripción de los modelos, dibujos numerados, dando explicaciones exactas de sus características y funcionamiento:

- Dibujo núm. 1.- Perpectiva del Marco-soporte extensible.
- Dibujo núm. 2.- Planta y alzada del Marco-soporte extensible.
- Dibujo núm. 3.- Perpectiva del Marco-soporte fijo.
- Dibujo núm. 4.- Planta y alzadadel Marco-soporte fijo.

(A), Orificio o agujero.- (B), soporte de fijación o pretina-lengueta.- (C), orificio para muelle o resorte.- (D), muelle o resorte.- (E), marco-soporte para caja de pañuelos.- (F), saliente del marco-soporte para sujeción de la caja de pañuelos.- (G), parte del marco-soporte con corredera escalonada.- (H), ranura o bisagra.- Para su fabricación podrá emplearse chapa metálica, alambre de dos milímetros para niquelar o cromar, en ambos se utilizará como sistema de movimiento la bisagra, o material plástico inyectado de primera calidad, en este se hará por ranura en forma de U el sistema de movimiento.

5.- MARCO-SOPORTE EXTENSIBLE: fabricado en dos piezas (dibujos 1 y 2),

la primera pieza o parte consiste de un SOPORTE DE FIJACION (B), o pretina-lengueta, curvada en casi sus dos extremos, movido por una BISAGRA o RANURA (H) en forma de U para poder tener movimiento y quitar y poner, con toda facilidad, sin necesidad de tener que desmontar el marco-soporte para cambiar las cajas de pañuelos una vez agotadas. El soporte de fijación o pretina-lengueta va unido a la parte del marco cortado en U (E) en una de sus tres cuartas partes, siendo estas partes laterales huecas y escalonadas, en distancias de largo de 135 milímetros con el fin de poder encajar la segunda pieza o parte (G) del MARCO-SOPORTE. La segunda pieza o parte del referido Marco-Soporte escaja perfectamente con la primera por medio de una corredera escalonada macho y de un largo de 220 milímetros lo que le hace EXTENSIBLE para poder poner cualquier tipo de caja de pañuelos de papel fino multiuso, en tamaños de mayor o menor largos y altos y de igual ancho de los existentes en el mercado español a la venta. Las medidas del Marco-soporte son: Soporte de fijación o pretina-lengueta 130 milímetros, ancho de la misma 30 milímetros, grueso 3 milímetros máximo. El marco-soporte estanco para las cajas de pañuelos su largo de 260 milímetros, ancho 120 milímetros y alto 25 milímetros al estar totalmente EXTENSIBLE y para cajas mayores, en cajas de un solo

Referencia

tipo o medidas será, una vez reducido o encajado, de 175 milímetros de largo por igual ancho descrito, el grosor de 5 milímetros para la parte del marco hueca y de 2'5 milímetros para la corredera escalonada que encaja. Todas estas medidas concuerdan con la mayor y menor de las cajas de pañuelos de papel fino a la venta.

6.- MARCO SOPORTE FIJO: de una sola pieza (dibujo 3 y 4) y las medidas de largo, ancho y alto se ajustan a un solo tipo de cajas de pañuelos-servilletas de papel fino multiuso. Este MARCO-SOPORTE FIJO igualmente lleva un soporte de fijación (B) o pretina-lengueta, curvado igualmente que el extensible, en casi sus dos extremos, movido por una bisagra o ranura en uve (H) para poder quitar y poner, con toda facilidad, las cajas de pañuelos sin necesidad de desmontar el MARCO-SOPORTE para cambiarlas una vez agotadas. Las medidas de este Marco-Soporte FIJO son: largo 175, ancho 120 y alto 20 milímetros. Todas las medidas se indican como interiores, igual para el Extensible que para el fijo, los gruesos de los marcos cambiarían si su fabricación fuera el chapa, alambre o plástico.

7.- En ambos MARCOS-SOPORTES, bien sea el EXTENSIBLE de dos piezas o partes (dibujo 1 y 2), o el FIJO (dibujo 3 y 4) de una sola pieza, la concepción del SOPORTE DE FIJACION (B) o pretina-lengueta es el mismo para los dos modelos o variantes, el EXTENSIBLE y FIJO. Este soporte-pretina es curvado en casi sus dos extremos y va provisto de dos o tres agujeros u orificios, el PRIMERO (A) y casi en la punta del referido SOPORTE DE FIJACION, es para la adaptación y fijación en el TECHO, parte delantera central de los automoviles, autobuses, camiones o vehículos similares, el orificio SEGUNDO (C), puede ser de uno o de dos orificios en paralelo, más pequeños en diámetro, es o son para la fijación de uno o dos MUELLES o RESORTES (D) marcados en los dibujos 1 y 3 por rayas continuas. Los muelles van fijos en el o los orificios del SOPORTE DE FIJACION (C) y de este al MARCO-SOPORTE extensible o fijo de igual manera y en parte delantera supe-

Wend

rior donde existen uno o dos orificios para instalar, sujetar, el indicado muelle o muelles resortes. La presión de este o estos muelles hace dar más o menos presión, quedando de esta forma perfectamente adosado el MARCO-SOPORTE al techo del vehículo automóvil en su parte delantera central, salpicadero o lateral izquierdo, con el fin de que no pueda moverse por el movimiento del mismo y poder retirar, el conductor o acompañantes, el o los pañuelos-servilletas con la máxima garantía y sin molestias o peligro alguno.

8.- Ambos MARCOS-SOPORTES, el extensible o fijo, donde van colocadas las cajas de pañuelos-servilletas, llevan un pequeño saliente, de unos ocho milímetros de ancho (F), para que una vez colocada la caja de pañuelos no pueda caerse y tengas la máxima facilidad en retirar los pañuelos de papel que se deseen. Por otra parte, todas las cajas de pañuelos de papel fino multiuso existentes en el mercado para su venta, llevan en una, a veces en sus dos caras, un orificio ovalado y punteado, el cual, al romperse, deja escapar el o los pañuelos que se deseen retirar, esto hace igualmente que no puedan caerse el resto de ellos depositados en la caja.

9.- El orificio mayor, el del extremo del soporte de fijación, es para su fijación en el techo, parte delantera central de los automóviles, autobuses, camiones o similares, va fijo por medio de un tornillo y este puede ser el de la tapicería del techo, antena cuando vaya en la parte central del techo, espejo retrovisor, o bien por un simple taladro hecho en la contrachapa o refuerzo del expresado techo, parte delantera que todo automóvil, autobús, camión y otros tienen. Si el techo del vehículo quedara a demasiada altura, puede ocurrir en autobuses u otros, su instalación se hará, sujeto igualmente por tornillo, en una de las partes del salpicadero, o bien en uno de los laterales, recomendable siempre en el de la izquierda del conductor por el alcance ideal, muy a mano, para retirar uno o más pañuelos que se deseen.

10.- Por su colocación o fijación en el TECHO, parte delantera central y por la presión que ejerce el, o los muelles según sea el marco-soporte, el EXTENSIBLE o el FIJO y el tamaño de las cajas de pañuelos, este marco-soporte y caja de pañuelos siempre irá presionado contra el TECHO o parte y nunca podrá quitar visibilidad alguna, desde cualquier ángulo al conductor, como tampoco a ninguno de los acompañantes, ni causará molestias ni impedimento por movimientos suaves o bruscos del vehículo.

11.- Para cuartos de baño y cocinas, el MARCO-SOPORTE se colocará preferentemente, en la pared o el sitio más adecuado, e igualmente irá sujeto por un tornillo al orificio mayor del soporte de fijación o pretina-lengüeta. - - - - -

REIVINDICACIONES

1ª.- MARCO-SOPORTE PARA PAÑUELOS MULTIUSO caracterizado por estar formado por un marco rectangular, un soporte de fijación y uno o dos muelles resortes. Puede ser de dos tipos: FIJO, válido para un único tamaño de caja de pañuelos y EXTENSIBLE que adapta a los diferentes tipos de tamaño de cajas de pañuelos, en ambos su colocación es invertida y presionado.

2ª.- MARCO-SOPORTE PARA PAÑUELOS MULTIUSO, según 1ª reivindicación porque el marco rectangular tiene una base y sirve de sostén a las cajas de pañuelos. El EXTENSIBLE lleva un ^{DISPOSITIVO} sistema de corredera que le permite su adaptación a diferentes cajas de pañuelos multiuso de papel fino.

3ª.- MARCO-SOPORTE PARA PAÑUELOS MULTIUSO, de acuerdo con reivindicaciones anteriores se caracteriza por el soporte de fijación en forma de lengüeta que permite fijar el sistema al techo o parte del vehículo y/o pared. En la unión con el marco rectangular está provisto de bisagra o ranura en uve que facilita el movimiento del marco para poder poner y quitar las cajas de pañuelos de papel mul-



tiuso de cualquier tamaño.

4ª.- MARCO-SOPORTE PARA PAÑUELOS MULTIUSO, según anteriores reivindicaciones por que el o los muelles resortes, uno para el FIJO y uno o dos para el EXTENSIBLE, va unido por un extremo al soporte de fijación y por el otro al marco rectangular, permitiendo que todo el sistema quede perfectamente adosado y a presión al techo o parte y pared.

5ª.- MARCO-SOPORTE PARA PAÑUELOS MULTIUSO. - - - - -

La presente MEMORIA DESCRIPTIVA donde se incluye al final las notas REIVINDICATIVAS se compone de SEIS hojas.

Los dibujos o planos de los MARCOS-SOPORTES son CUATRO por triplicado y hacen un total de DOCE dibujos.

Madrid, catorce de octubre de mil novecientos ochenta y cinco.

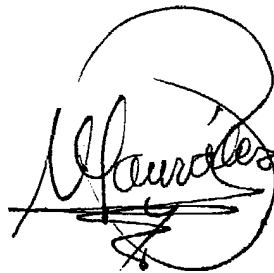

VICENTE GONZALEZ MARTIN
Avda. Mediterraneo, 47, 6ª, A, escalera 2ª.
28007 MADRID.

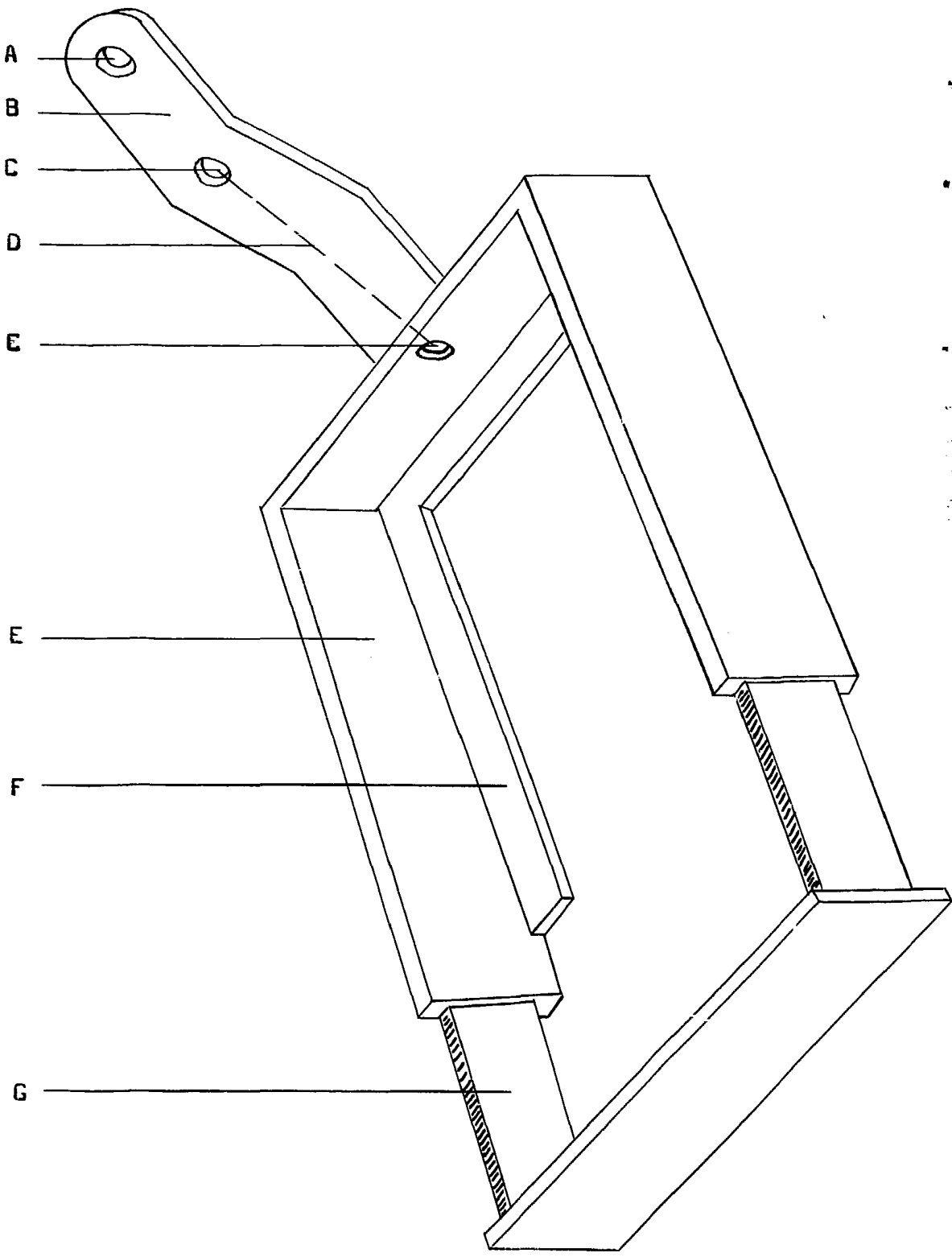

(Signature)

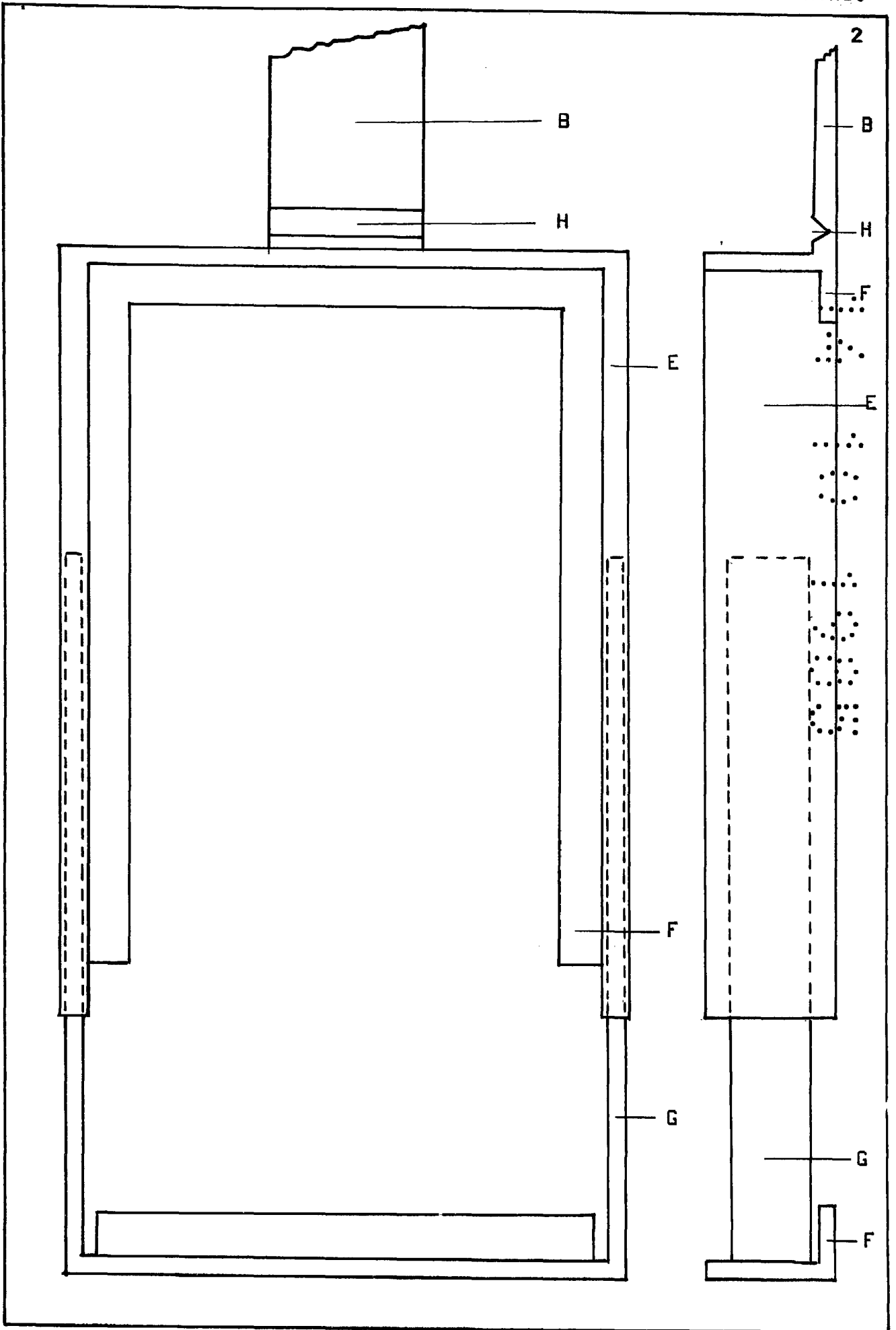

Vicente Gonzalez Martin

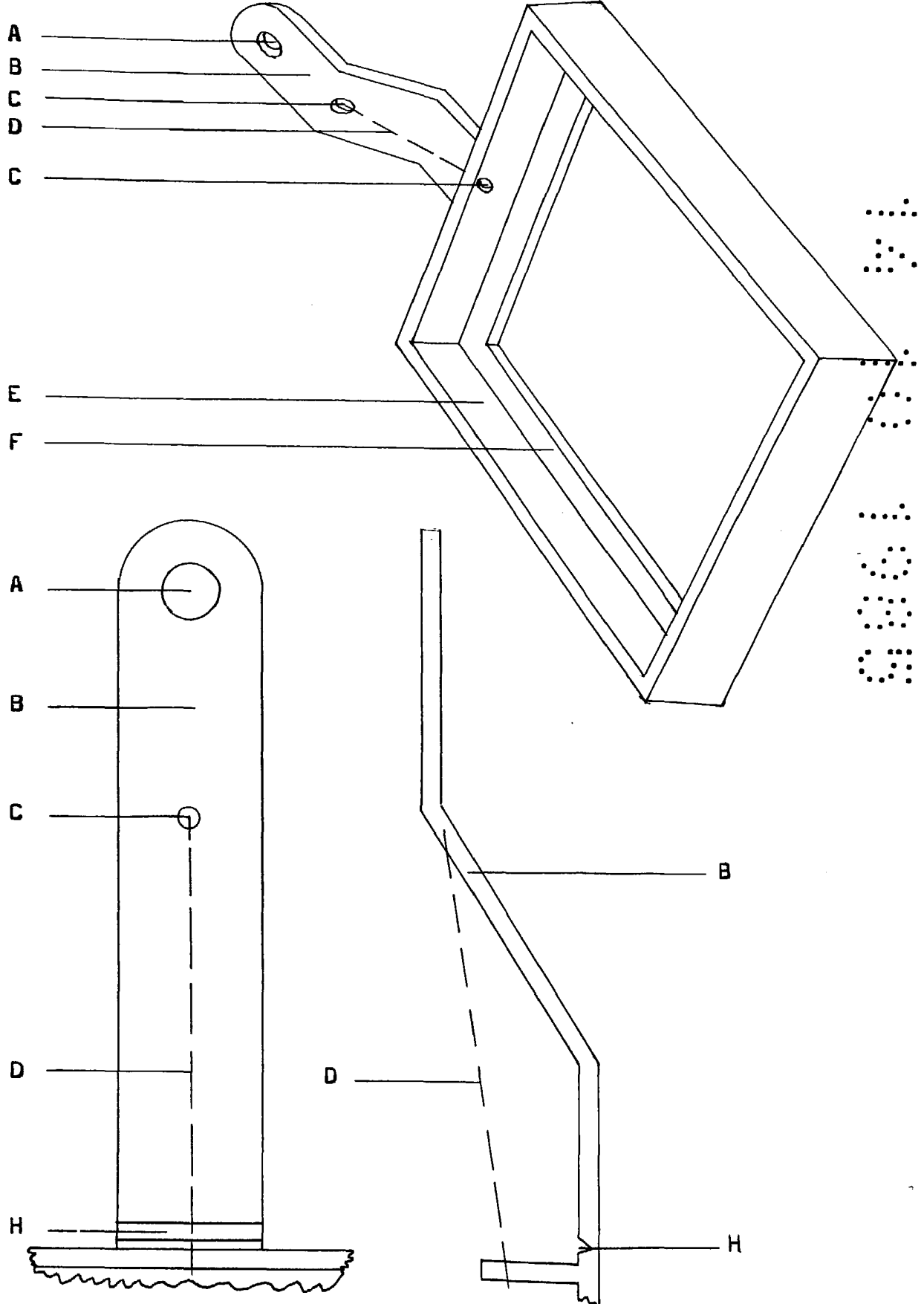

Vicente Gonzalez Martin

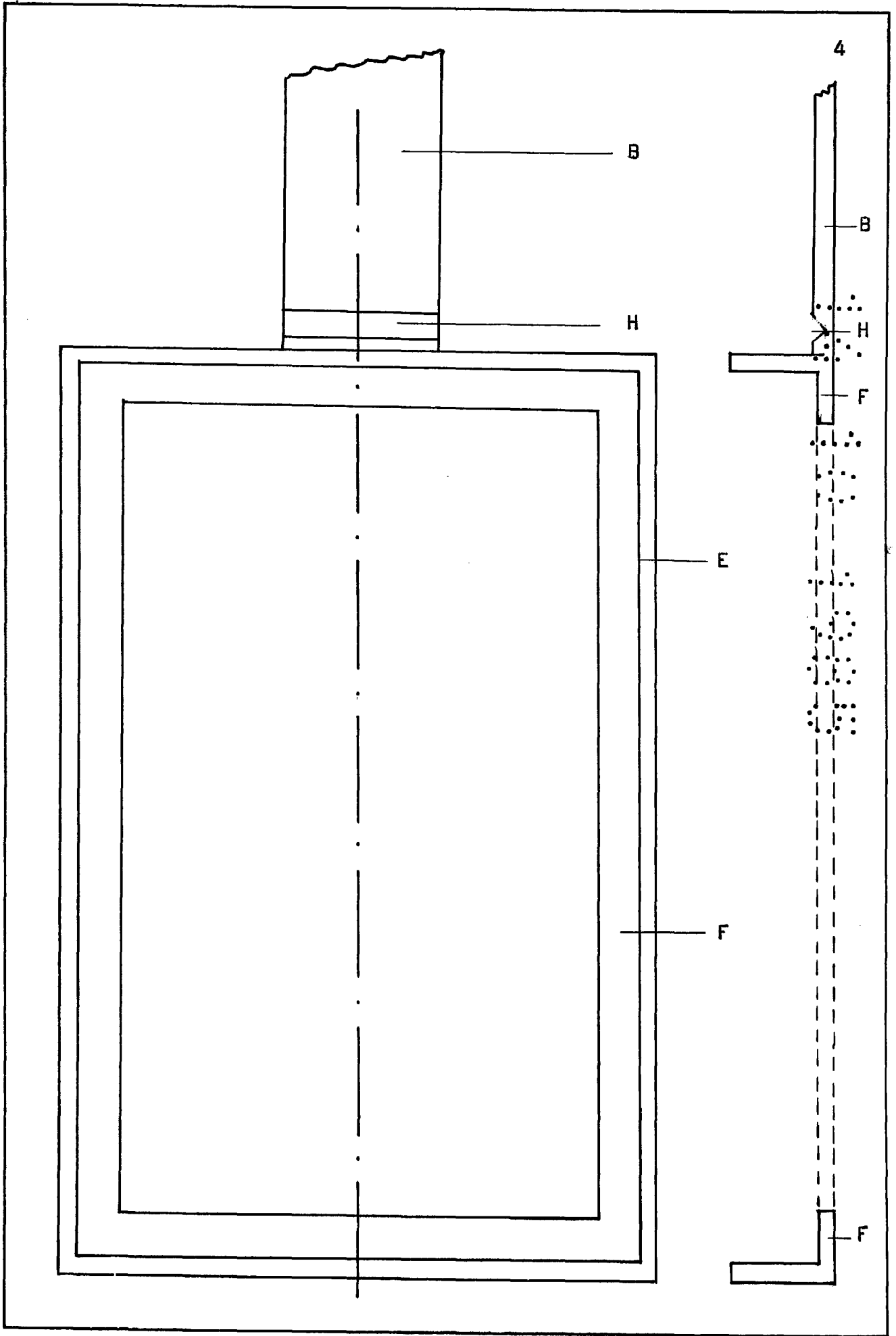

[Handwritten signature]