

10 ES 11 21 22	NUMERO 287398	10 Y
	FECHA DE PRESENTACION 10-6-85	



ESPAÑA

MODELO DE UTILIDAD

16 DIC. 1985

30 PRIORIDADES: 31 NUMERO	32 FECHA	33 PAIS
------------------------------	----------	---------

47 FECHA DE PUBLICIDAD	51 CLASIFICACION INTERNACIONAL <i>A41G 7/00</i>
------------------------	--

54 TITULO DE LA INVENCION "MASCARA ELASTICA PERFECCIONADA"

71 SOLICITANTE (S) Carlos Alberto Suardiaz Conte Julio Cesar Ovejero Ruiz

DOMICILIO DEL SOLICITANTE ORENSE 6, Multicentro Local 30 Madrid 28020
--

72 INVENTOR (ES) Carlos Alberto Suardiaz Conte Julio Cesar Ovejero Ruiz

73 TITULAR (ES)

74 REPRESENTANTE

MEMORIA DESCRIPTIVA**MASCARA ELASTICA PERFECCIONADA.**

Esta mascara sera fabricada con materiales que cumplan condiciones de elasticidad e inocuidad, por ejemplo: gomas, cauchos, plastisoles, siliconas, latex, con un espesor de 2mm. de pared tanto la mascara como las cavidades posteriores.

- 5 La mascara llevara en su parte posterior cuatro cavidades que permite la introducción de la punta de los dedos, y que al ser elástica permitira al mover los dedos una enorme gama de gestos y movimientos, cumpliendo de esta forma su cometido fundamental.

- 10 Esta mascara proporciona un divertimento que se consigue con lo de arriba enunciado, y sus medidas seran: entre 5 a 15cm. de altura, de 5 a 10cm. de ancho y 3 a 7cm. de profundidad. Las cavidades posteriores a su vez tendran las siguientes medidas, un diámetro de 15mm. y su profundidad sera de 3 a 5cm. y las paredes tanto de la mascara como las cavidades posteriores sera de 2mm. de espesor.

- 15 Esta memoria se acompaña con una hoja compuesta por los correspondientes dibujos explicativos; figura 1 (vista de frente), figura 2 (vista posterior), figura 3 (corte A-A), figura 4 (vista general).



El numero de hojas que consta esta memoria (incluyendo el numero de hojas de las reivindicaciones y de los dibujos) es de 3 (tres).

MADRID, DIEZ DE JUNIO DE 1985.-

Carlos Alberto Suardiaz Conte

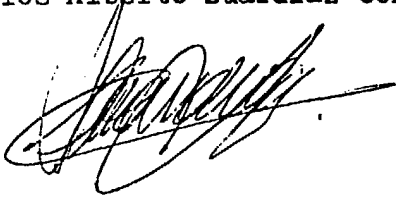

Julio Cesar Ovejero Ruiz

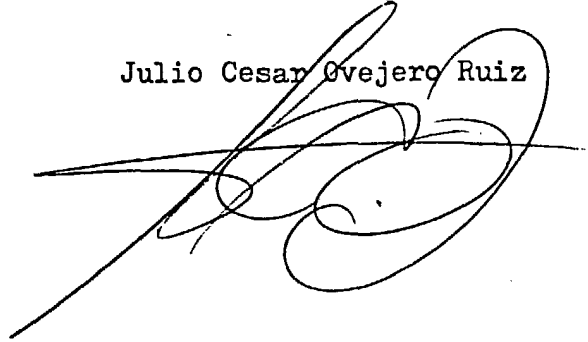

5
0
8
0

REIVINDICACIONES

- 1a MASCARA ELASTICA PERFECCIONADA, caracterizada porque en su parte posterior lleva insertas en su interior, cuatro cavidades de forma tubular cilíndricas a modo de punta de guante con una pared de 2mm. de espesor, -elástica, que permite la introducción de la punta de los dedos y que al mover estos, se consiguen movimientos y gesticulaciones.
- 2a MASCARA ELASTICA PERFECCIONADA. La mascara así como las cavidades posteriores serán realizadas con materiales elásticos.
- 3a MASCARA ELASTICA PERFECCIONADA. La disposición de las cuatro cavidades serán de la manera que nos muestran los dibujos que acompañan a este pliego, o sea en la parte posterior de la mascara, ubicadas, una en la parte superior otra en la parte inferior, y las dos restantes una a cada lado de la mascara, formando una cruz con las otras dos.
- 4a MASCARA ELASTICA PERFECCIONADA.
- 15 Reivindicamos finalmente el título de la invención. "MASCARA ELASTICA PERFECCIONADA".





FIGURA 1



FIGURA 3

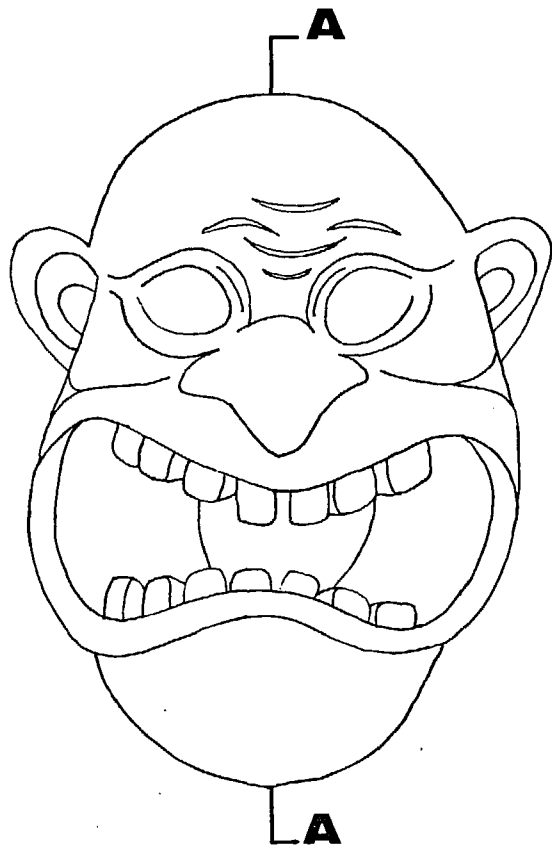

FIGURA 2

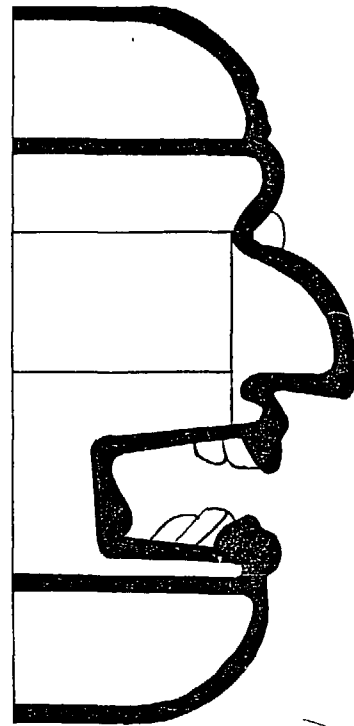

FIGURA 4

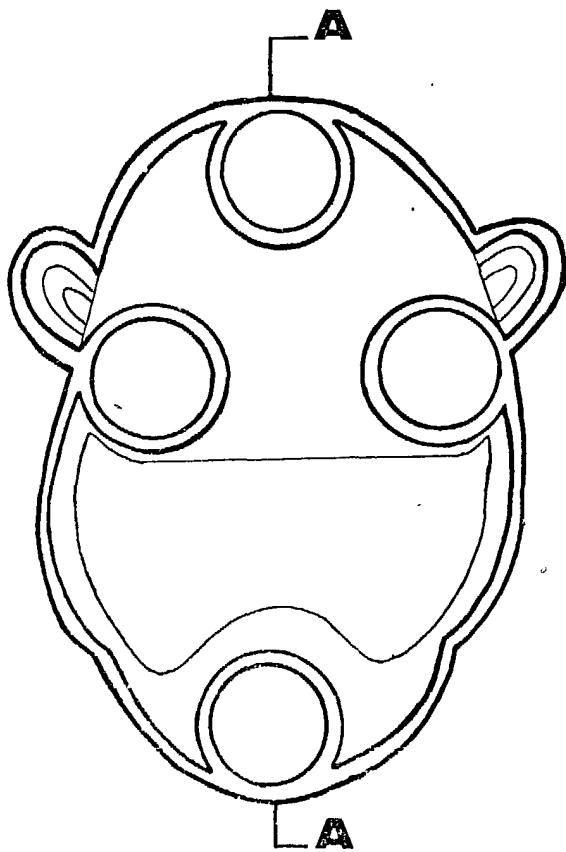
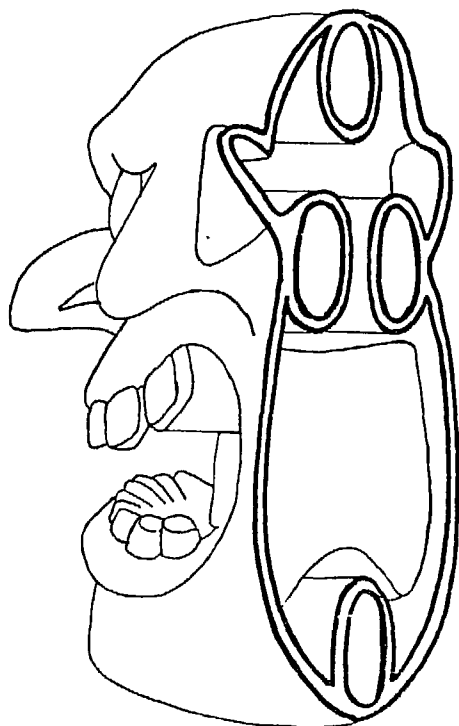