

(19) ES (11) (21) (22)	NUMERO 280966	(10) Y
	FECHA DE PRESENTACION	



ESPAÑA

MODELO DE UTILIDAD

(30) PRIORIDADES: (31) NUMERO	(32) FECHA	(33) PAIS
----------------------------------	------------	-----------

(47) FECHA DE PUBLICIDAD	(51) CLASIFICACION INTERNACIONAL G08B-5/36, B64F1/20
--------------------------	--

(54) TITULO DE LA INVENCIÓN "BALIZA DE UNO O VARIOS SIGNOS".-	
--	--

(71) SOLICITANTE (ES) AERONAUTICA INDUSTRIAL, S.A.-	
--	--

DOMICILIO DEL SOLICITANTE MADRID, Carretera del Aeroclub, s/n.-	
--	--

(72) INVENTOR (ES) La propia solicitante.-	
---	--

(73) TITULAR (ES) La propia solicitante.-	
--	--

(74) REPRESENTANTE D. Agustin Diaz.-	
---	--

Se refiere la presente Memoria Descriptiva que se une a solicitud de registro como Modelo de Utilidad a una "Baliza de uno o varios signos", cuyas características de novedad le confieren la cualidad de aportar a los fines que se persiguen, ventajas, más que suficientes, para aspirar, en derecho, al privilegio del registro que se solicita.

Apoyaremos la descripción, con ventaja para su comprensión, en los dibujos que a este efecto se acompañan y que, constituyendo una manera de llevar el invento a la práctica, carece de carácter limitativo en sus detalles, toda vez que se citan, solamente, a título de ejemplo.

10. La figura 1ª, representa en sección/una vista frontal del marco-base.

La figura 2ª, representa una vista parcialmente seccionada longitudinalmente de una baliza en alzada.

La figura 3ª, es un detalle del atornillado A de la figura 1ª.

15. El objeto industrial que se preconiza consta de una caja -1- figura 1ª, 2ª y 3ª, sustancialmente paralelepípedica de poco fondo, que se apoya en un marco-base -2- figuras 1ª y 2ª acoplado en la parte superior, la tapa -3- figuras 1ª, 2ª y 3ª.

20. El conjunto se mantiene mediante el porte -4- figuras 1ª y 2ª único, montado mediante el manguito de rotura -5- sobre la base -6- con salida del cable de enchufe -7- figura 1ª.

25. La caja lleva incorporada en su interior un porta-lámparas -8- figuras 1ª y 2ª, equipado con una palanca halógena -9- figura 1ª, para el fácil desplazamiento de la lámpara -10- figuras 1ª y 2ª en caso de que se funda, con toma de energía a través del pasacables -11-.

Para la incorporación de paneles laterales capaces de aumentar el número de signos o señales, la caja presenta los orificios tal que -12- figura 1ª, para los tornillos -13- de sujeción de los citados paneles laterales, los cuales, a su vez, adecuados a este fin, están dotados

5. de los correspondientes orificios en sus cajas.

Tanto el borde inferior de la caja -1- figuras 1ª y 2ª como los de los paneles laterales empalmables, presentan orificios tal que -14- figura 1ª para que tenga salida la, problemática, entrada de agua meteórica, de la que se protege la caja mediante la incorporación, al paso de los

10. tornillos de apriete -15- figuras 1ª, 2ª y 3ª, y de la pieza de plástico -16- que al apretar los tornillos se comprime, constituyendo un medio de estanqueidad para evitar la entrada de agua.

El montaje de las piezas se mantiene y asegura mediante los correspondientes juegos de tornillos tal que -17-, -18-, -19- y -20- figuras 1ª

15. y 2ª para caja y marco-base y tal que -21- y -22- para el soporte.

Suficientemente descrito el invento, así como una manera de llevarlo a la práctica, se hace constar de manera expresa que el mismo acepta modificaciones de detalle, siempre que éstas no afecten a su fundamento.

N O T A

20. En resumen: El MODELO DE UTILIDAD, recaerá sobre las particularidades características de las siguientes:

R E I V I N D I C A C I O N E S

- 1.- Baliza de uno o varios signos, caracterizada porque consta de un panel o marco-base idealmente metálico y opcionalmente diferente de metálico, tal que de material plástico suficientemente rígido, con forma paralelepípedica de poco fondo y eventualmente de otra configuración adecuada, que por la parte superior lleva una cubierta sujeta al panel, para evitar la entrada de agua y por la parte inferior se aplica y sujeta, a una base o columnita dotada de una peana para su fijación al suelo, con la correspondiente conexión a través de un tubo cuadrangular que en su unión con el panel, lleva uno o varios orificios para aireación y eliminación de problemática agua meteórica.
5. 2.- Baliza de uno o varios signos, caracterizada porque el panel o marco-base, según reivindicación primera, en su interior, equipa una lámpara halógena con su correspondiente portalámparas y conexión directa y porque dicho portalámparas presenta una palanquita para el desplazamiento de la lámpara en caso de avería, estando la base sujeta a la barra cuadrangular por medio de tornillos y porque dicha base por su parte inferior se empotra al suelo con la correspondiente conexión.
15. 3.- Baliza de uno o varios signos, caracterizada porque comprende uno, y potestativamente más de un marco, acoplables lateral y sucesivamente al marco-base según reivindicaciones anteriores, a cuyo efecto las placas cuadrangulares laterales presentan los correspondientes orificios para su unión mediante tornillos, facultando a que la baliza comprenda varios signos o señales alargándose tanto como se desee.
20. 4.- "BALIZA DE UNO O VARIOS SIGNOS".-
- 25.

Todo tal y como queda descrito y reivindicado en la presente Memoria, que consta de cinco hojas mecanografiadas por una sola de sus caras y se ilustra con los dibujos que a la misma se acompañan.

Madrid, 7 AGO. 1984 -
A. DIAZ UNGRIA
EE

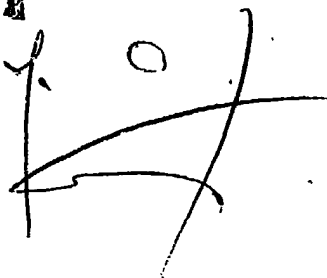
A large, stylized handwritten signature or scribble in black ink, consisting of several overlapping lines and a small circle.A small, irregular pattern of dots, possibly a stamp or a mark.A small, irregular pattern of dots, possibly a stamp or a mark.A small, irregular pattern of dots, possibly a stamp or a mark.

FIG. 1

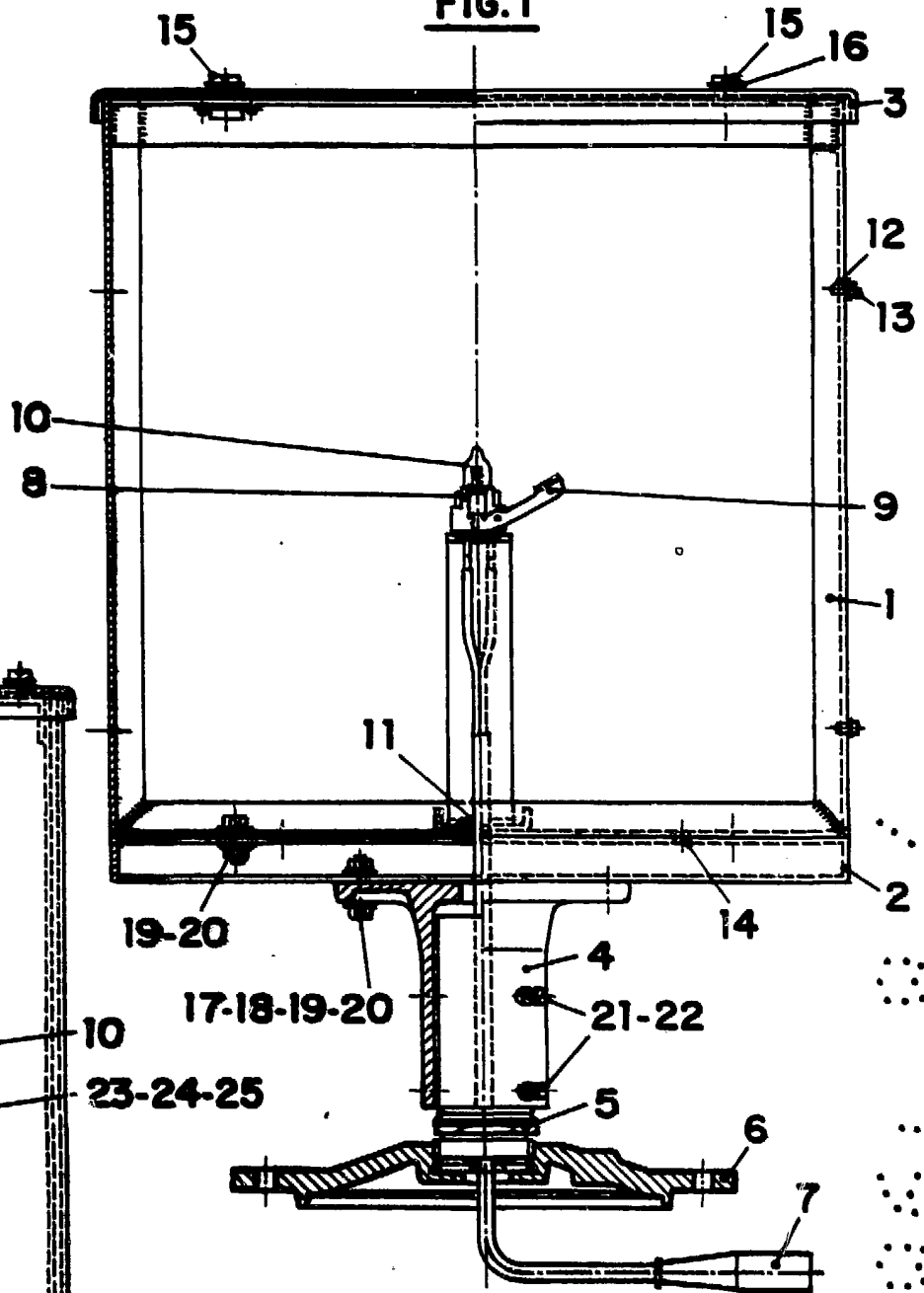


FIG. 2

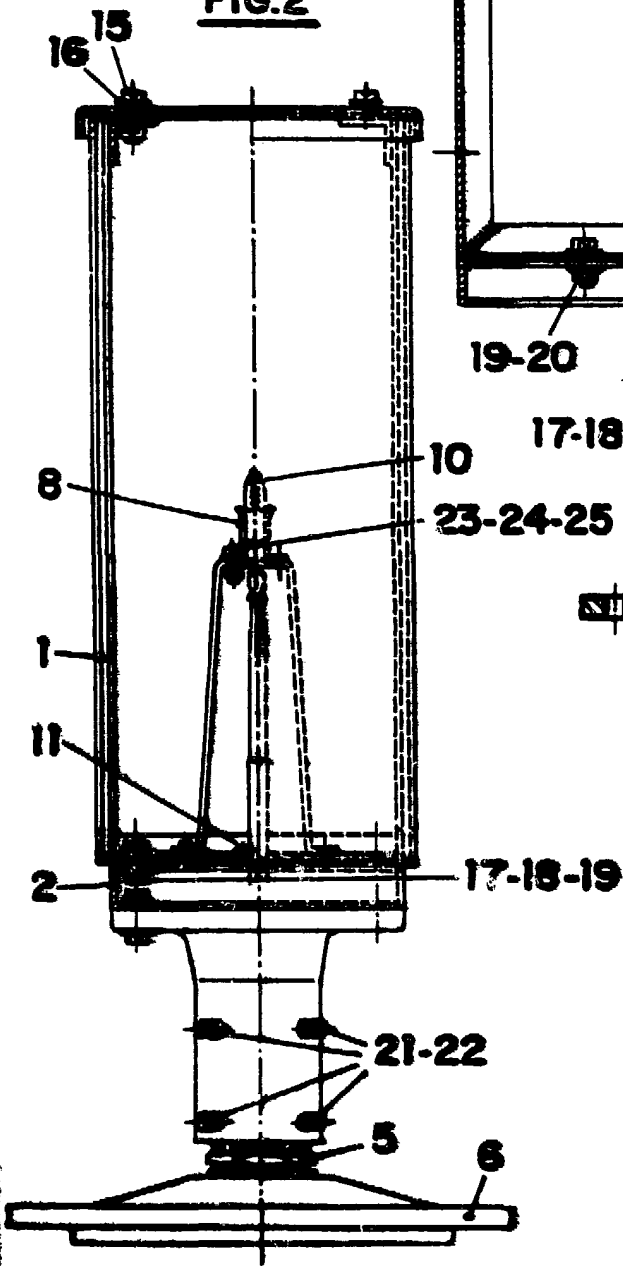
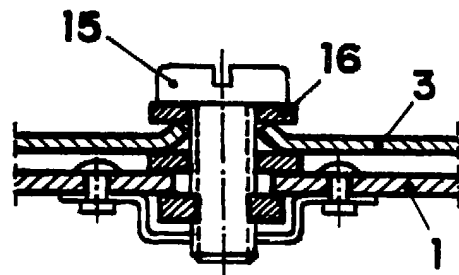


FIG. 3



7 AGO. 1984
A. DIAZ UNGRIA
F.F.

ESCALA VARIABLE.