



ESPAÑA

18	ES	17	NUMERO	275775	19	Y
		21				
		22	FECHA DE PRESENTACION	16-11-83		

MODELO DE UTILIDAD 16 MAR. 1984

30	PRIORIDADES:	31	NUMERO	32	FECHA	33	PAIS
----	--------------	----	--------	----	-------	----	------

47	FECHA DE PUBLICIDAD	51	CLASIFICACION INTERNACIONAL
			B60R 9/06

54 TITULO DE LA INVENCIÓN

" SOPORTE EXTERIOR PARA VEHICULOS "

71 SOLICITANTE (S)

DON EDUARDO MELGO TORNERO

DOMICILIO DEL SOLICITANTE

VALLADOLID.- Nuñez de Arce, 3º D.

72 INVENTOR (ES)

EL MISMO SOLICITANTE.-

73 TITULAR (ES)

EL MISMO SOLICITANTE

74 REPRESENTANTE

DON JOSE TORO TORRES

La presente solicitud de Modelo de Utilidad se refiere, como su título indica, a un "SOPORTE EXTERIOR PARA VEHICULOS", con fines publicitarios, de diseño completamente nuevo tanto en España como en el extranjero que presenta importantes ventajas sobre cuantos con análoga misión se han venido utilizando hasta la fecha, -- tanto por su racional diseño como por su sencillez y facilidad de instalación.

Hasta la fecha, la inserción de mensajes publicitarios o propagandísticos en vehículos automóviles se ha realizado a base de pintar dichos mensajes sobre la parte exterior del vehículo, principalmente en los costados, lo que obliga a repintar el vehículo cada vez que se desee cambiar el texto o motivo publicitario a exponer. El proceso de borrado de un mensaje y pintado del siguiente requiere tener inmovilizado el vehículo durante un periodo de tiempo considerable lo que entraña un coste elevado si, como es el caso más frecuente, se trata de vehículos de servicio público. Si se añade a ello el hecho de que la operación de pintado en si es cara, el coste total de dicho medio publicitario resulta muy elevado.

El empleo del soporte objeto de la presente solicitud elimina dichos inconvenientes presentando además diversas ventajas:

1.- No requiere pintar ni realizar manipulación alguna sobre el exterior del vehículo.

2.- El mensaje publicitario puede cambiarse muy rápidamente, ya que el soporte va sujeto al vehículo mediante ven-

tosas y anclajes de sujección a las juntas del maletero o al vierte---
aguas.

30 3.- Su colocación no requiere medios auxilia
res ni taladro, quedando el vehículo exactamente en su estado primiti-
vo al retirarlo.

4.- Su sencillez de diseño permite que su fa
bricación en serie pueda realizarse con unos costes unitarios muy redu-
cidos, con la consiguiente ventaja económica.

35 El modelo consiste en un tablero provisto de
vasillaje y medio de sujección para colocarlo sobre el maletero de ve-
hículos automóviles, o sobre el techo.

40 Para mayor claridad se adjunta(n) hoja(s) de
planos en la(s) que se muestra con suficiente detalle una de las posi-
bles realizaciones prácticas del modelo, a título de mero ejemplo y por
consiguiente sin carácter limitativo alguno.

La Figura 1 muestra una vista general del so
porte, con todos sus elementos.

La Figura 2 lo representa colocado sobre el-
maletero de un vehículo automóvil.

45 Consta esencialmente de una estructura tubu-
lar (1) provista en sus esquinas inferiores de cuatro anclajes extensi-
bles (2) (en la Figura 1 sólo son visibles tres de ellos), y cuatro ven-
tosas (3) de apoyo. Los anclajes (2) se sitúan en la posición adecuada-
a las dimensiones del vehículo merced a las tuercas de ajuste (4).

50 Sobre la estructura tubular (1) apoya el pa-

55 nel (5) donde se sitúa el mensaje publicitario. Para preservarlo de la lluvia y demás agentes atmosféricos puede emplearse una vitrina transparente (10) sujeta al marco (6) y articulada al bastidor (1) mediante bisagras (7). Su apertura y cierre se logra merced a los tiradores (8) y pestillos de cierre (9). La junta de la vitrina se recubre con silicona, a fin de lograr la necesaria estanqueidad.

La vitrina transparente sólo, se utilizará-- cuando así lo requiera el material soporte del mensaje publicitario, - pudiendo eliminarse cuando no sea necesaria.

60 El modelo es realizable en diversas formas y con los materiales adecuados siendo susceptible de experimentar modificaciones de detalle siempre y cuando no se alteren sus características esenciales.

- N O T A -

65 Los puntos de invención que constituyen el - objeto de la presente solicitud de Modelo de Utilidad por veinte años - son los siguientes.

R E I V I N D I C A C I O N E S

70 1.- SOPORTE EXTERIOR PARA VEHICULOS, caracterizado por consistir en un bastidor rectangular provisto de cuatro ventosas de apoyo al techo o maletero de un vehículo automóvil y de cuatro anclajes extensibles y regulables para su sujeción al vierteaguas o a los bordes de la tapa del maletero.

75 2.- SOPORTE EXTERIOR PARA VEHICULOS, según - reivindicación anterior, caracterizado por disponer de una vitrina --

transparente abatible sobre el panel publicitario sujeto al bastidor.-

La vitrina cierra herméticamente sobre éste.

3.- SOPORTE EXTERIOR PARA VEHICULOS, según reivindicaciones anteriores, caracterizado porque la vitrina transparente es desmontable.

4.- SOPORTE EXTERIOR PARA VEHICULOS.

Tal y como se ha descrito en la memoria que antecede y para los fines en ella especificados.

Consta la presente memoria descriptiva de cuatro hojas escritas a máquina por una sola cara.

Madrid 16 de Noviembre de 1.983

EL AGENTE OFICIAL.-

JOSE P. TORRES
E.A.

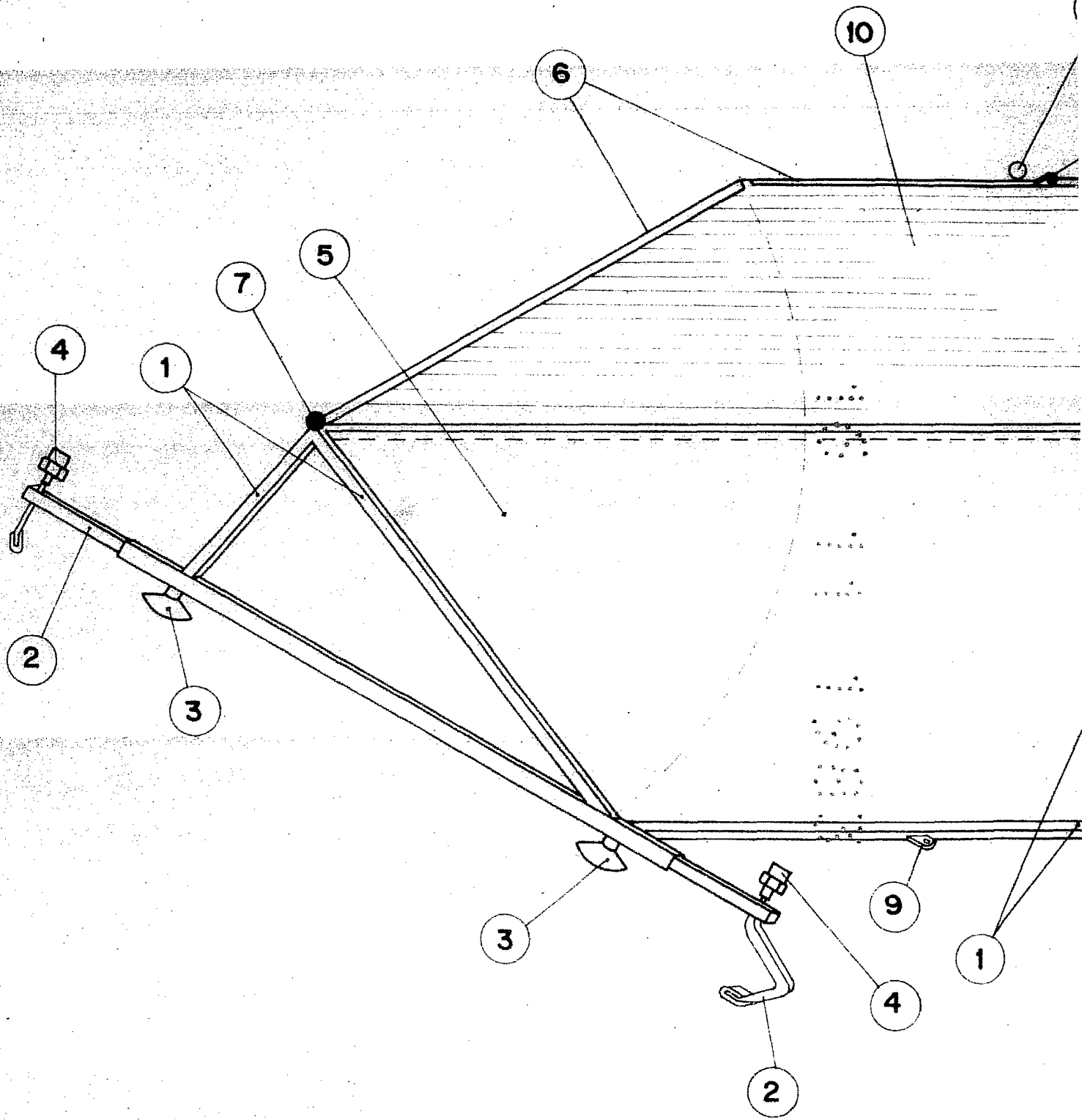

FIGUR



FIGURA - 1

JOSE PONS TORRES

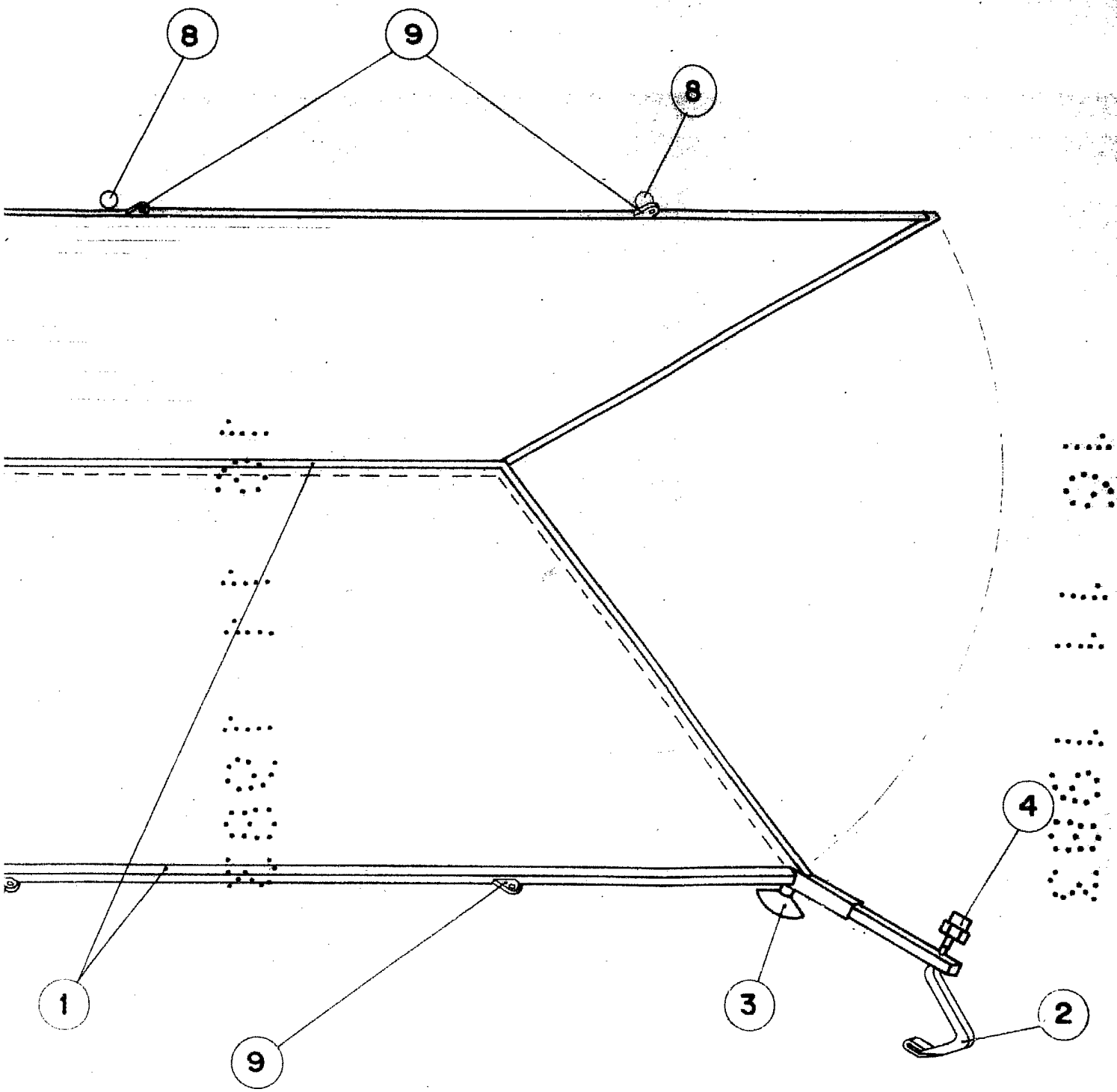
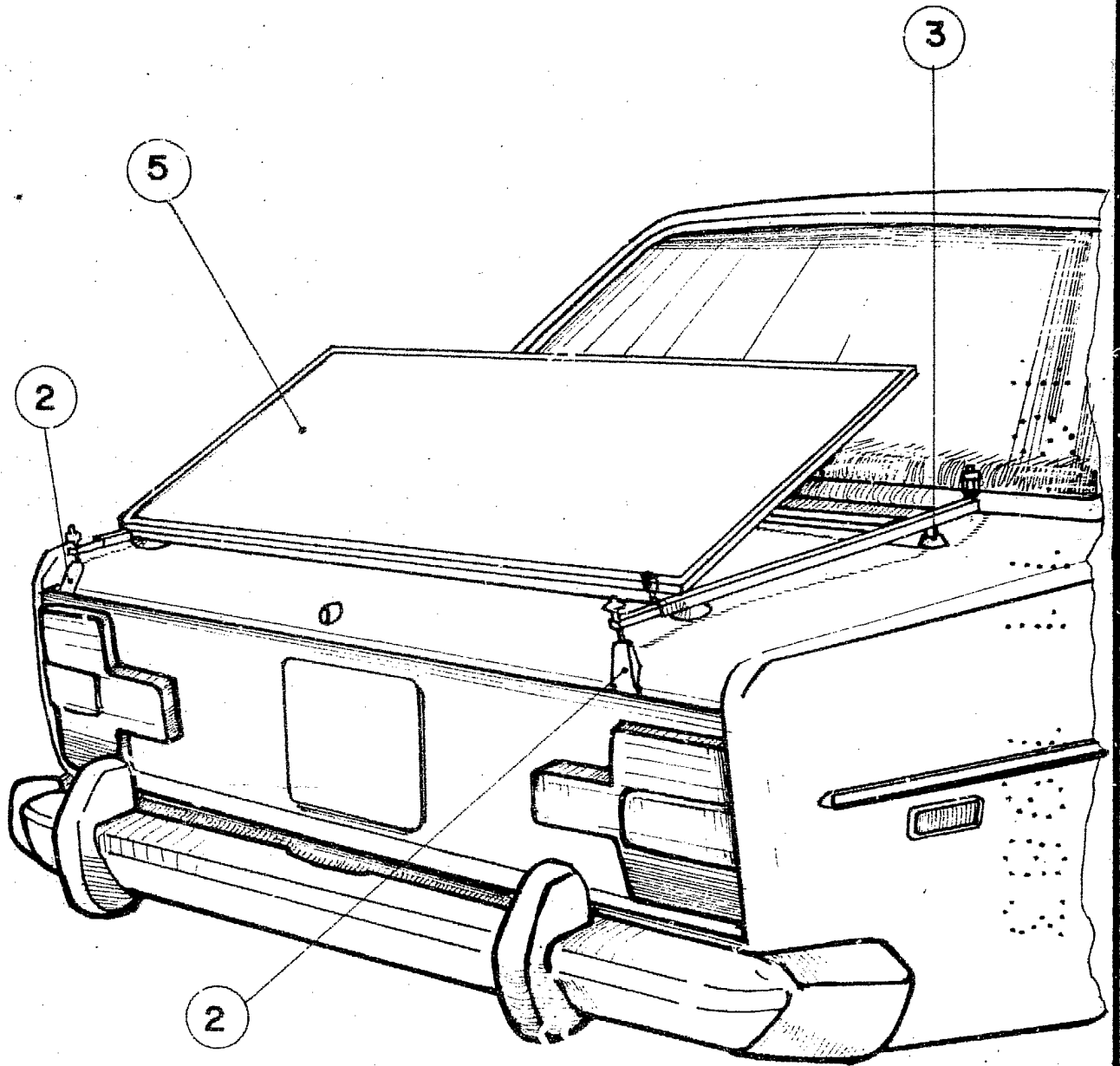

FIGURA - 2

JOSE PONS TORRES
P.A.