

19 ES 11 21 22	NUMERO 275305 10 Y
	FECHA DE PRESENTACION 27 OCT. 1983



ESPAÑA

MODELO DE UTILIDAD

16 JUN. 1984

30 PROPIETARIAS 31 NOMBRE	32 FECHA	33 PAIS
------------------------------	----------	---------

47 FECHA DE PUBLICIDAD	61 CLASIFICACION INTERNACIONAL A47F5/00
------------------------	--

54 TITULO DE LA INVENCION CAJA EXPOSITORA
--

68 DENOMINACION PAPELERA DERTUSA, S.A. (DERPASA)

70 DIRECCION DEL SOLICITANTE Crta. Regues, Km 2,500 ROQUETES (Tarragona)

72 DIRECCION DEL SOLICITANTE

74 DENOMINACION PAPELERA DERTUSA, S.A. (DERPASA)

75 REPRESENTANTE D.CARLOS BALLESTERO SIERRA
--

El presente Modelo de Utilidad se refiere a una caja exposi-
tora que a partir de un troquel laminar y los dobleces perti-
nentes se compone un volumen con una de sus caras abiertas -
en ventana preformada para permitir el acceso y vista del -
5 contenido.

En los muestreros de elementos menudos es normal la oferta en
apilamientos o alineaciones de cajas expositoras con un cos-
tado abierto para el acceso y viasta del interior, pero este
tipo de caja no llegaba a ser concedida como plegable dada -
10 el relativo refuerzo que precisaba para contener elementos -
que, en conjunto, podían llegar a pesar lo suficiente como -
para deformar el contenedor.

Con el fin de disponer de un elemento plegable, a partir de-
una lámina troquelada, que disfruta de las ventajas del trans-
15 porte y almacenaje y, al mismo tiempo, poder ofrecer una ca-
ja expositora con resistencia suficiente como para cumplir -
las normas reales del comercio se ha ideado la solución que-
sobre los dibujos adjuntos, vamos a describir para su mejor-
comprensión.

20 En los dibujos:

la fig. 1 muestra un desarrollo plano del troquel laminar ma-
triz,

la fig. 2 muestra una vista perspectiva del volumen formado, y
la fig. 3 muestra el desarrollo plano del refuerzo de fondo.

25 Podemos comprobar como en el desarrollo plano de la fig, 1 -
se han representado por 1 las caras de piso y fondo cerradas
por la tapa 5 y por los laterales sobremontados, 2 principal
y en doblez de fondo 3 de forma que al cubrir por 4 el monta-
je delantero 6 y encajarse en machihembrado en el ranurado -
30 de doblez, quede cerrado el costado sin necesidad de costura

con el frontal 8 sujeto y el labio 7 doblado hacia abajo formando labio reforzado, con encaje a machihembrado en el doblez delantero,

5 Este cuenco quedaria poco reforzado con solo los dobleces laterales de encaje al pie por cuya razòn se encaja en die- r dro recto el fondo-piso 9 con lengüetas extremas para encajarse en ranurados de doblez en la atista trasera superior y delantera inferior, formando un refuerzo plano de cuenco y, al mismo tiempo impide el desdoblamiento de los doble- 10 ces laterales si hay deformaciòn, sujetando los paneles 4-sobremontados a los 3 y 6 de cierre.

Dentro de la esencialidad de la invenciòn caben variantes-- de detalle, asimismo protegidas y así podrà ser cualquiera el hueco de la ventana frontal, cualquiera el medio de re- 15 forzar el labio de fondo, cualquiera el medio de calzar el fondo-piso al cuenco creado y, desde luego, cualesquiera - las dimensiones y materias en que se realice.

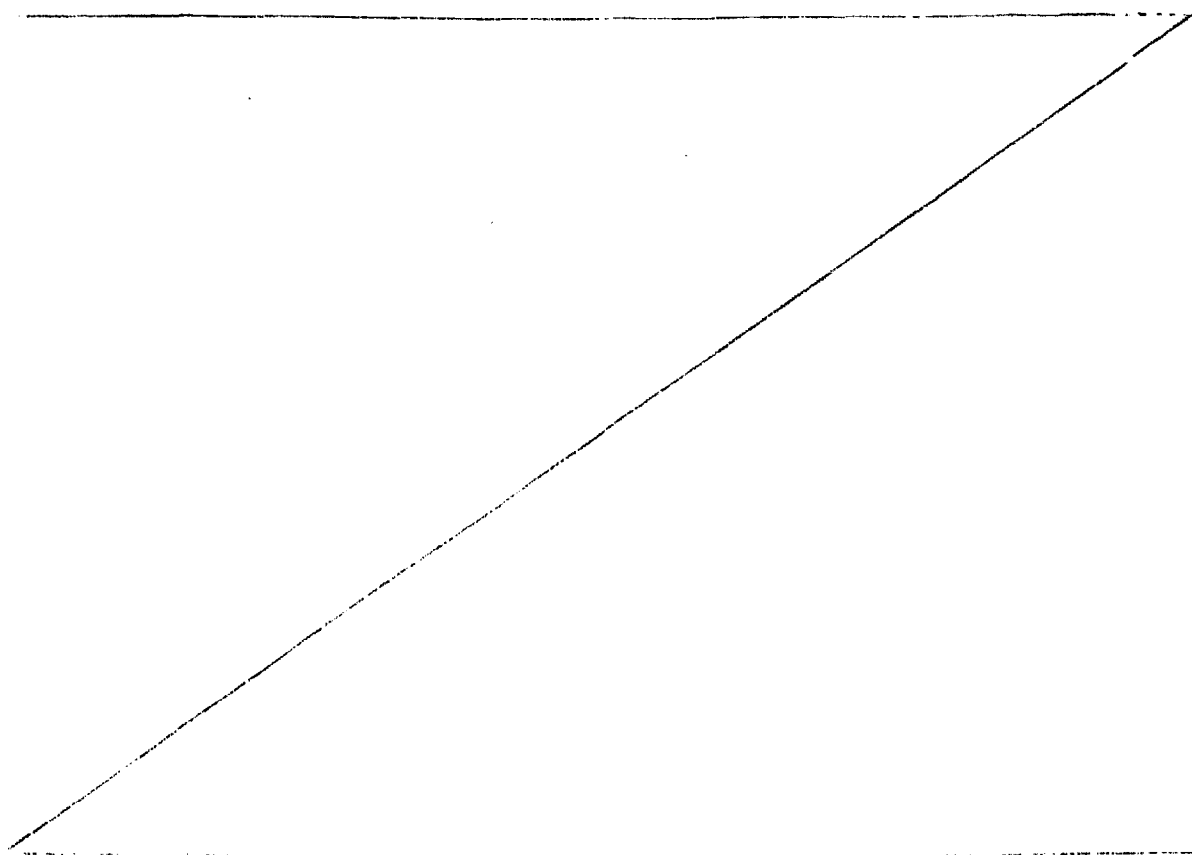

N O T A

Hecha la descripción del presente invento se hace constar que lo que no está divulgado ni practicado en España, comprende las siguientes

R E I V I N D I C A C I O N E S

5
10
15
20
1.- CAJA EXPOSITORA, del tipo que se obtiene a partir de lámina troquelada con dobleces y encajes mutuos, caracterizado por el hecho de las caras de fondo y piso en diedro trasero reciben, lateralmente los pisos del frontal y del lateral con solapa sobremontada que se encaja a machihembrado en el doblez del piso y con sujección de refuerzo creada por un doble fondo y piso encajable en el cuenco y sujeto a machihembrado en la arista superior trasera, que es charnela de la tapa, y la arista inferior delantera que recibe el refuerzo en doblez para formar el labio de brocal de una ventana formada a troquel en la cara anterior del volumen.

2.- CAJA EXPOSITORA.

La presente Memoria descriptiva consta de 3 folios numerados y mecanografiados por una sola cara, a la que se acompañan dibujos que la ilustran.

MADRID, a 27 OCT. 1983

CARLOS BALLESTERO
p. p. L. Cobas Berriso

275305

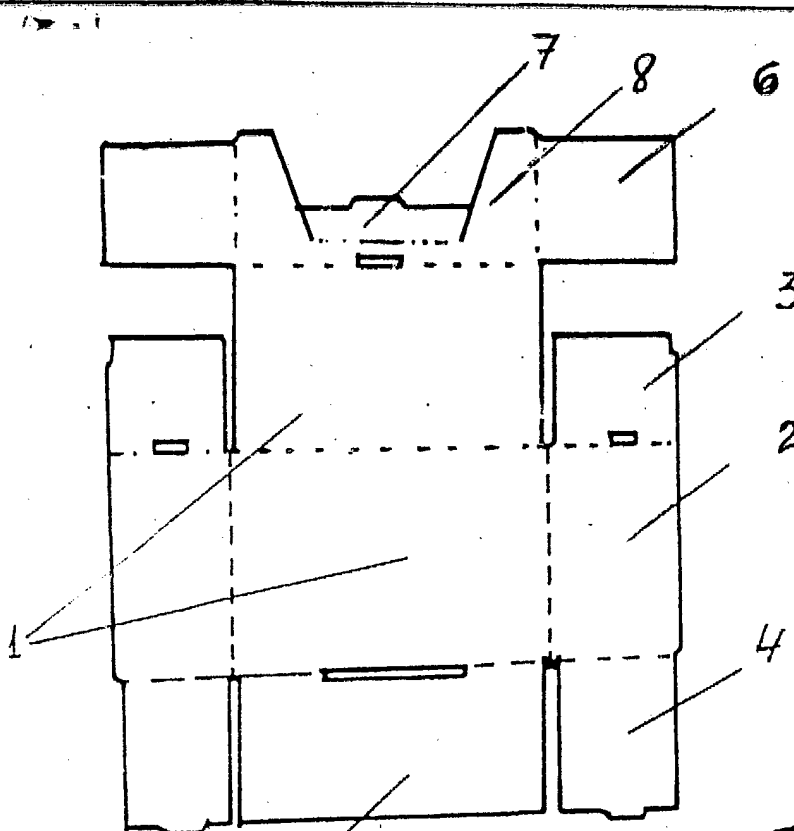

Fig. 1

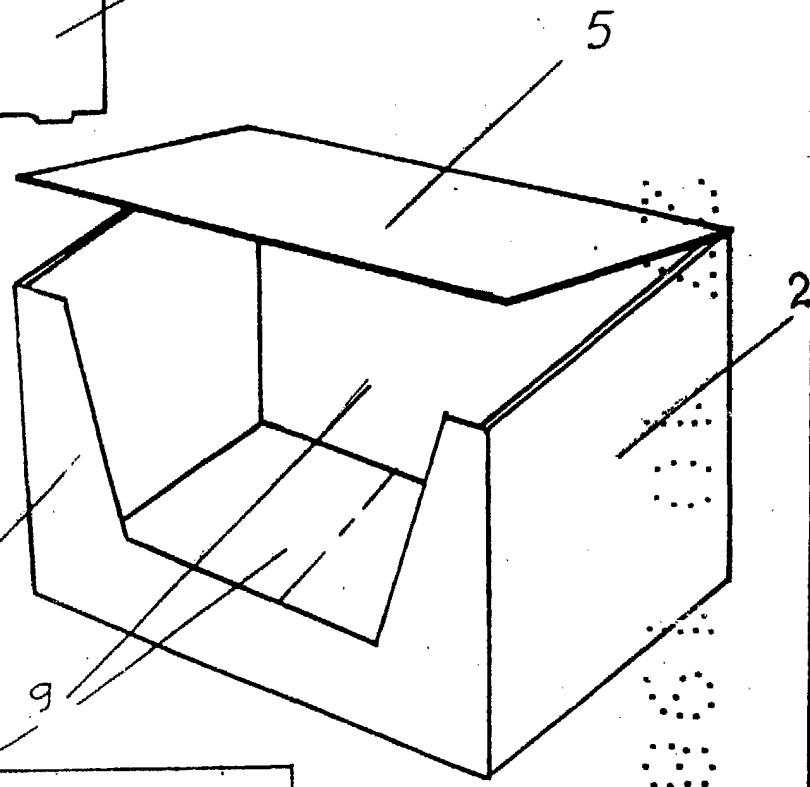

Fig. 2

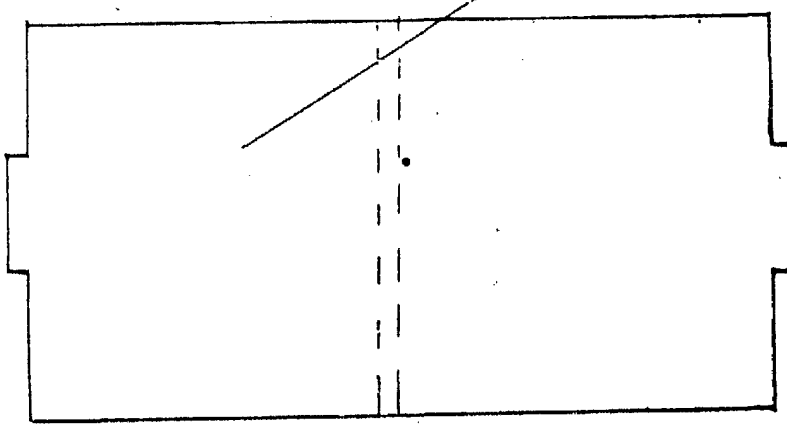

Fig. 3

MADRID, 27 OCT. 1983
 CARLOS BALLESTERO
 p. p. L. Cobas Barrios

Escala variable