

10 ES 11 12 13	NUMERO <b>269968</b>	14 Y
	FECHA DE PRESENTACION <b>25 ENE. 1983</b>	



ESPAÑA

MODELO DE UTILIDAD

1 JUL. 1983

30 PRIORIDADES: 31 NUMERO	32 FECHA	33 PAIS
------------------------------	----------	---------

47 FECHA DE PUBLICIDAD	51 CLASIFICACION INTERNACIONAL <i>F17C1/02</i>
------------------------	---

54 TITULO DE LA INVENCIÓN

"DEPOSITO PERFECCIONADO PARA GASES LICUADOS DEL PETROLEO"

71 SOLICITANTE (S)

PROPANO DOMESTICO INDUSTRIAL, R.A.R.S.A.

DOMICILIO DEL SOLICITANTE

Escola Pía, 61-63      SABADELL (Barcelona)

72 INVENTOR (ES)

73 TITULAR (ES)

PROPANO DOMESTICO INDUSTRIAL, R.A.R.S.A.

74 REPRESENTANTE

D<sup>ña</sup> LUISA ISERN CUYAS, Agente Oficial de la Propiedad Industrial.

MEMORIA DESCRIPTIVA

El presente modelo de utilidad se refiere a un depósito perfeccionado para gases licuados del petróleo.

Más concretamente en la invención se ha ideado un depósito de gran capacidad, para uso industrial, del tipo destinado para gases licuados derivados del petróleo, el cual presenta unas peculiaridades que lo hacen ventajosamente práctico con respecto a las realizaciones actualmente conocidas en el mercado y destinadas para usos análogos.

10. En líneas generales, el depósito se caracteriza por presenta en su base superior un collarín que constituye una protección para la válvula de tipo múltiple.

Asimismo, en dicha base se prevé un anclaje para el gancho de la grúa que suspende y traslada el depósito.

15. Con el fin de facilitar la explicación se acompaña a la presente memoria descriptiva de una lámina de dibujos en la que se ha representado un caso de realización que se cita a título de ejemplo.

En los dibujos:

20. La figura 1, representa una vista en alzado lateral del depósito, según el modelo.

La figura 2, es una perspectiva superior del envase en la que se aprecia el collarín, válvula y fijación para el gancho de la grua.

25. Haciendo referencia a las figuras, se aprecia en su

- realización un depósito, designado en general por -1-, que se caracteriza por presentar un collarín -2-, localizado en su base superior, y destinado para constituir una protección de la multiválvula -3-, que comprende llave de corte, válvula de seguridad, boca de carga, toma para manómetro, punto alto de llenado, y limitador de caudal. Del uso de la referida multiválvula -3-, se deriva la ventaja de requerirse únicamente un orificio en el depósito, contrariamente a lo que sucede en los depósitos convencionales que como consecuencia de la diversificación de los componentes de la multiválvula, precisan de varios orificios.

Debido al tamaño y peso del depósito que se describe, se incorpora en el mismo un medio de anclaje del gancho de la grúa, constituido dicho medio por la aleta -4- con orificio -5-.

- El modelo, dentro de su esencialidad, puede ser llevado a la práctica en otras formas de realización que difieran en detalle de la indicada a título de ejemplo en la descripción y a las cuales alcanzará igualmente la protección que se recaba. Podrá, pues, construirse en cualquier forma y tamaño con los materiales más adecuados, por quedar todo ello comprendido en el espíritu de las reivindicaciones.

= . =

REIVINDICACIONES

Descrito el objeto del presente invento, se declaran como no divulgadas ni practicadas en España, las siguientes reivindicaciones.

5. 1.- Depósito perfeccionado para gases licuados del petróleo, caracterizado esencialmente por el hecho de comprender en su base superior un collarín que circunda y protege el conjunto de multiválvula, previéndose también en dicha base superior una aleta solidaria al envase y dotada de un orificio pasante que integra la fijación para el gancho de una grúa.

10. 2.- Depósito perfeccionado para gases licuados del petróleo.

15. Según se describe y reivindica en la presente memoria descriptiva que consta de 4 hojas foliadas y escritas a máquina por una sola cara.

Madrid, a 25 ENE. 1983  
M. LUISA BERN  
p.a. P.P.  
*[Handwritten signature]*



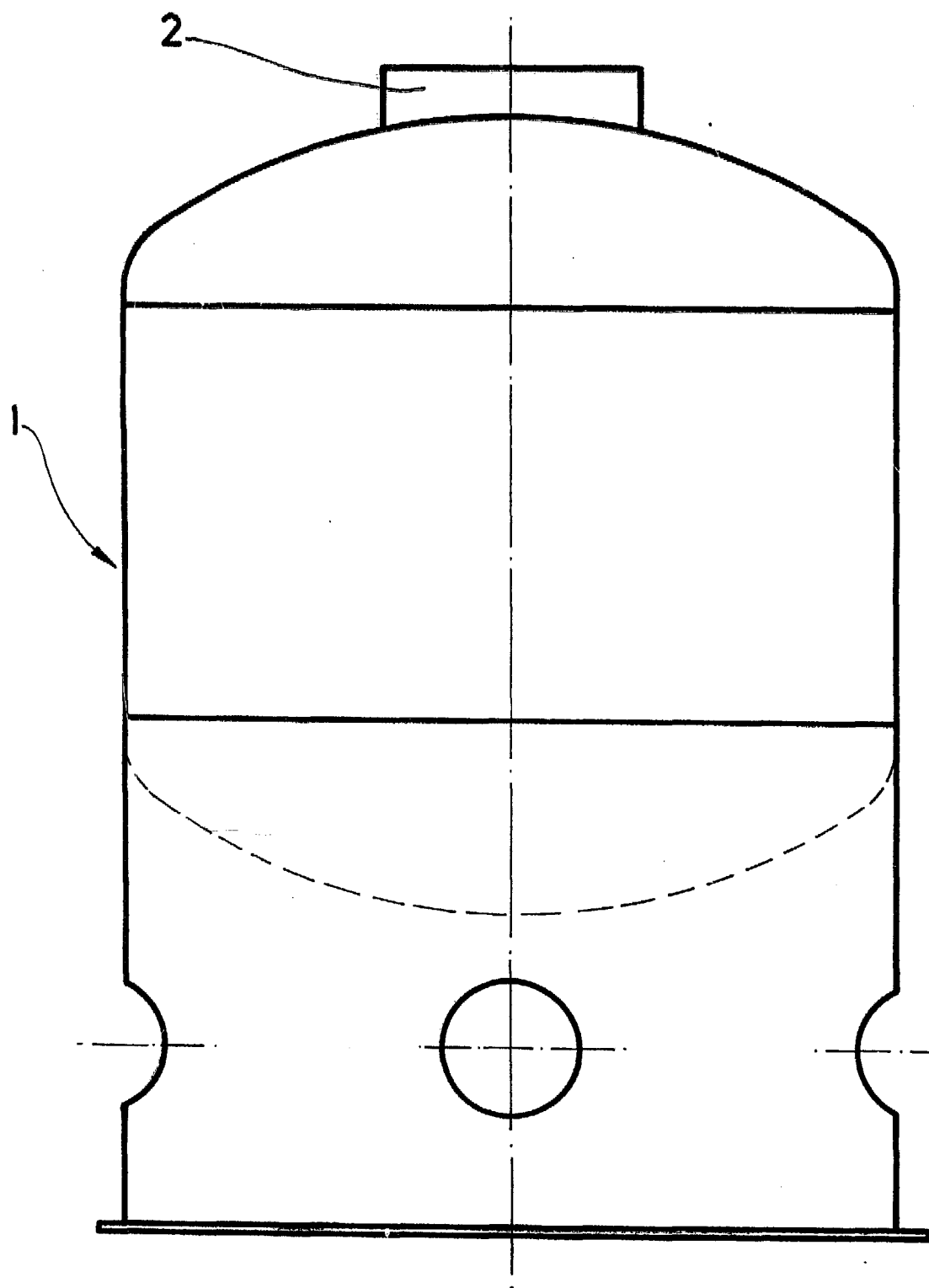

FIG. 1

Madrid, a 25 ENE 1983

M.<sup>ta</sup> LUISA ISERN  
p. a. p. p.  
Firmado: JAIME ISERN CUYA<sup>c</sup>

2  
5  
E  
N  
E  
1  
9  
8  
3

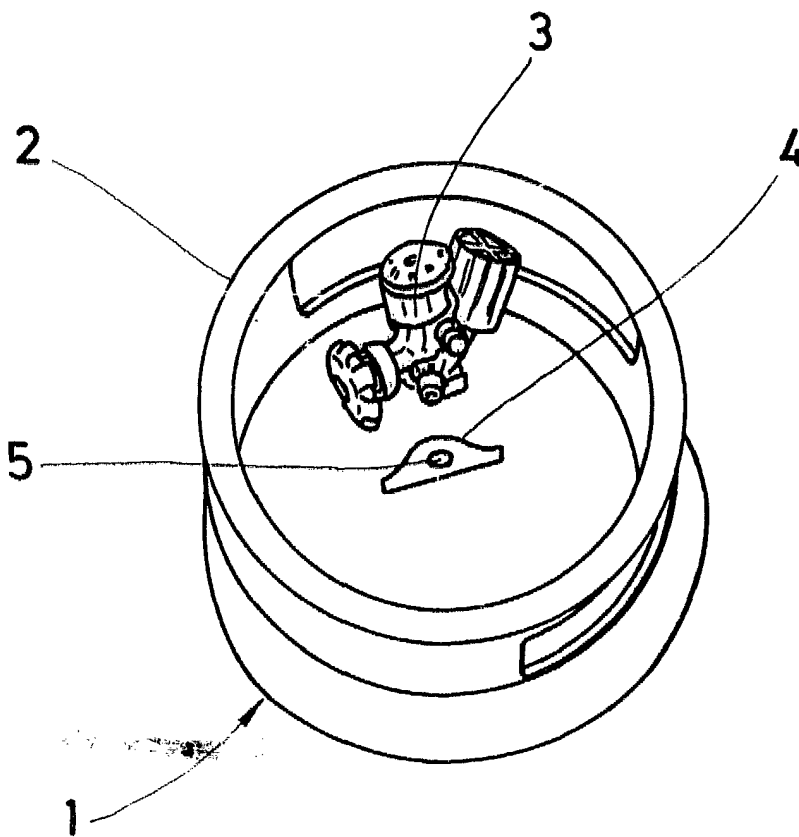

FIG. 2



Madrid, a 25 JUN. 1983

p. a. M.<sup>a</sup> LUISA IVERN

P.P.

Firmado: JAIME ISEÑ CORDERO