



ESPAÑA

(19) ES (21) (22)	(11) NUMERO 267604	(18) Y
	FECHA DE PRESENTACION 5 OCT. 1982	

MODELO DE UTILIDAD

1 MAR. 1983

(30) PRIORIDADES:	(32) FECHA	(33) PAIS
(31) NUMERO		
6 409/81-0	6 Octubre 1981	Suiza

(47) FECHA DE PUBLICIDAD	(51) CLASIFICACION INTERNACIONAL
	AUF 7/28

(54) TITULO DE LA INVENCIÓN	
"ENVASE EXHIBIDOR"	

(71) SOLICITANTE (S)	
SOCIETE DES PRODUITS NESTLE S.A.	

DOMICILIO DEL SOLICITANTE	
VEVEY (Suiza)	

(72) INVENTOR (ES)	
Jean-Pierre GUAYS	

(73) TITULAR (ES)	
SOCIETE DES PRODUITS NESTLE S.A.	

(74) REPRESENTANTE	
DON JAIME ISERN CUYAS, Agente Oficial Propiedad Industrial	

DESCRIPCION

La presente invención se refiere a un envase exhibidor, destinado más especialmente a envasar tubos de productos pastosos.

5. Este envase exhibidor, constituido por una hoja en la cual han sido cortadas por lo menos una lengüeta y una abertura, se halla caracterizado por el hecho de que un extremo de la hoja está doblado sobre sí mismo y se une a modo de formar un tubo, constituyendo una base para una parte de la hoja que forma pared, de que el tubo tiene por lo menos una abertura en el lado de la pared, de que el extremo de la hoja opuesto al tubo está doblado, de que la lengüeta sale del tubo y de que su otro extremo se une a la parte doblada, todo ello para inmovilizar el objeto a envasar entre la abertura del tubo y la parte doblada.

10. El dibujo anexo representa a título de ejemplo una realización de la invención.

La figura 1 representa el corte de la hoja o molde.

La figura 2 representa el envase exhibidor terminado y conteniendo dos tubos de productos pastosos.

20. En el dibujo, la hoja 1 está recortada a modo de formar una lengüeta 2 y dos aberturas 3 y 4. Además, la hoja se incide según las líneas de puntos para facilitar su plegado.

El extremo 5 de la hoja 1 está doblado sobre sí

5. mismo y se une mediante encolado para formar un tubo 6 de forma prismática. Este tubo constituye una base para una parte 7 de la hoja que forma la pared dorsal. Puede observarse cómo las aberturas 3 y 4 se encuentran en el lado de la pared.

El extremo 8 de la hoja opuesta al tubo 6 se halla doblado.

10. De otra parte, la lengüeta 2 sale del tubo 6 y su otro extremo 9 se une por encolado a la parte doblada, 8.

15. Como puede verse en la figura 2, este envase exhibidor es especialmente adecuado para los tubos de productos pastosos. En el ejemplo representado, contiene una pareja de tubos 10 y 11. El extremo de salida de estos tubos penetra en la abertura 3, respectivamente 4, mientras que su extremo apretado se toma en la parte doblada 8. Los tubos 10 y 11 se inmovilizan de este modo entre la abertura 3, respectivamente 4 del tubo prismático 6 y la parte doblada 8. Sólo es posible sacarlos del envase exhibidor rompiendo la lengüeta 2, que forma además 20. la faja de garantía.

Naturalmente, pueden ser numerosos el número y naturaleza de los objetos contenidos en este envase exhibidor.

25. Puede ser colocado sobre su base o plano sobre su pared dorsal o suspendido por un orificio dispuesto

en esta última, por ejemplo, la ranura 12 abierta por la lengüeta 2.

5. El tubo 6 presenta una resistencia suficiente para proteger el objeto envasado contra las presiones laterales o frontales y en el caso de los tubos de productos pastosos, protege su extremo de salida.

10. Siendo tan manifiesto el objeto a envasar, llama la atención. Además, al poder circular fácilmente el aire alrededor del objeto, puede ser por ejemplo enfriado eficazmente.

- . -

N O T A

Descrito el objeto del presente invento, se declaran nuevas y de propia invención las siguientes reivindicaciones:

15. 1. Envase exhibidor, constituido por una hoja en la cual se han recortado por lo menos una lengüeta y una abertura, caracterizado por el hecho de que un extremo de la hoja está doblado sobre sí mismo y se une a modo de formar un tubo, constituyendo una base para una parte de la hoja que forma pared, de que el tubo por lo menos tiene una abertura en el lado de la pared, de que el extremo de la hoja opuesto al tubo está doblado, de que la lengüeta sale del tubo y de que su

otro extremo se une a la parte doblada, todo ello para in-
movilizar el objeto a envasar entre la abertura del tubo
y la parte doblada.

5. 2. Envase exhibidor según la reivindicación 1,
caracterizado por el hecho de que el tubo es de forma
prismática.

10. 3. Envase exhibidor según la reivindicación 1,
caracterizado por el hecho de que la lengüeta se une a la
parte doblada de modo que la lengüeta forma una faja de
garantía.

4. Envase exhibidor.

15. Según se describe y reivindica en la presente
memoria descriptiva que consta de 5 hojas foliadas y
escritas a máquina por una sola cara, acompañadas de los
dibujos reglamentarios.

Madrid, a 5 Octubre 1982

p.a.

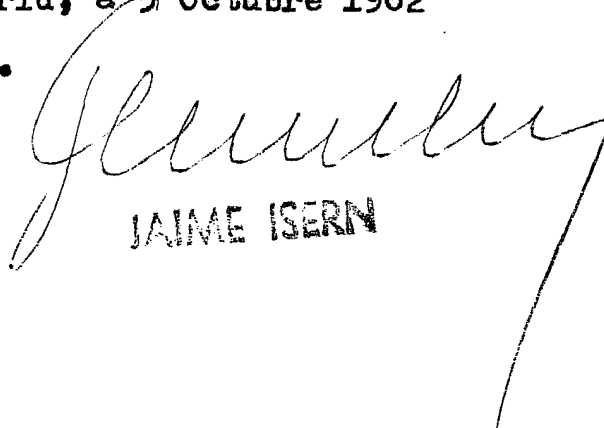

JAIME ISERN

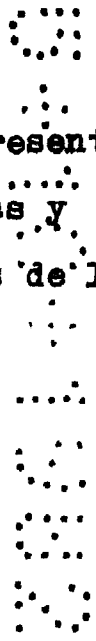

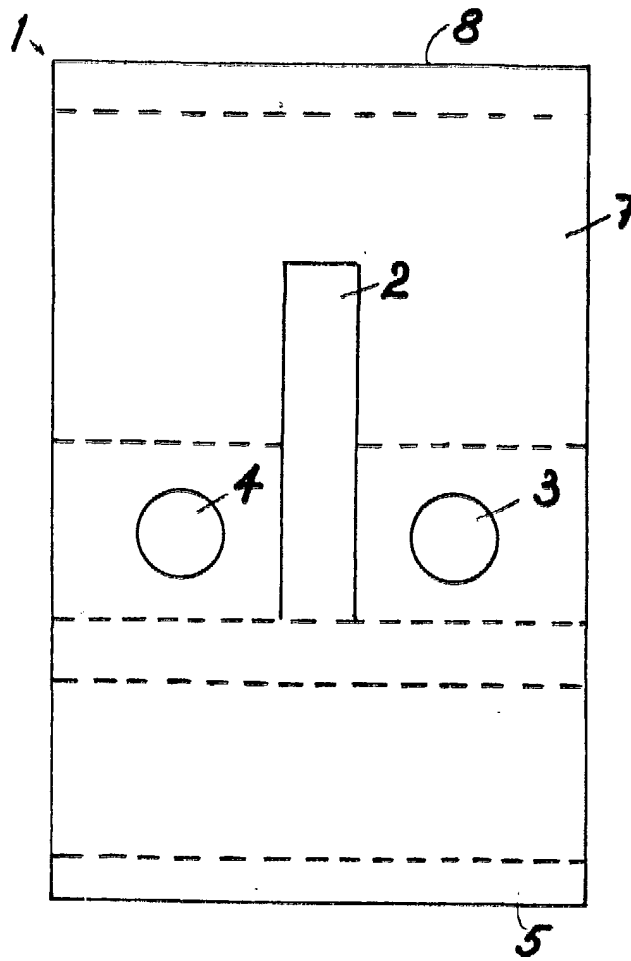

Fig. 1

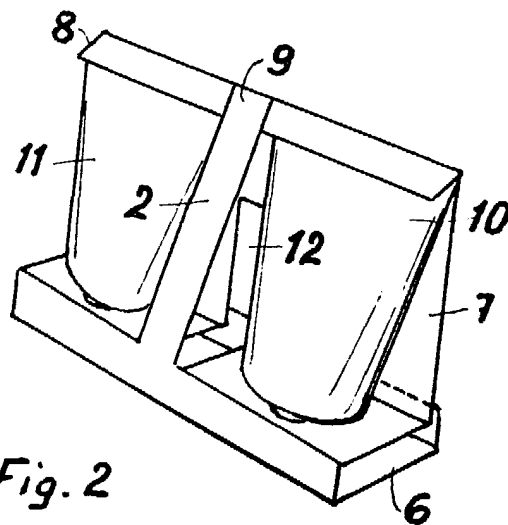

Fig. 2



Madrid, a

5 OCT. 1962

p. a.

JAIMÉ ISERN