



ESPAÑA

19 ES	21	22	20 Y
NUMERO		266985	
FECHA DE PRESENTACION			

MODELO DE UTILIDAD 16 NOV. 1983

30 PRIORIDADES:	31 NUMERO	32 FECHA	33 PAIS
-----------------	-----------	----------	---------

47 FECHA DE PUBLICIDAD	51 CLASIFICACION INTERNACIONAL
	A43 B 3/00

54 TITULO DE LA INVENCIÓN
" CALZADO PERFECCIONADO "

71 SOLICITANTE (S)
D. INDALECIO BELTELL GARCIA

DOMICILIO DEL SOLICITANTE
Jaime Balmes nº 36.- ELDA (Alicante)

72 INVENTOR (ES)
el mismo solicitante.-

73 TITULAR (ES)
el mismo solicitante.-

74 REPRESENTANTE
JOSE LANIDALGA RODRIGUEZ.

La invención a que se refiere la presente memoria, constituye una novedad industrial con características y ventajas que la hacen merecedora del privilegio de explotación exclusiva que por ella se solicita, de acuerdo con las prescripciones del Estatuto vigente sobre Propiedad Industrial de 26 de Julio de 1.929, to-
5 te refundido, publicado el 30 de Abril de 1.930.

El presente registro de Modelo de Utilidad concierne con el enunciado indica a un calzado perfeccionado, de acuerdo con la descripción detallada que del mismo se realiza, debiéndose interpretar siempre este concepto en su más amplio sentido y nunca en limitativo.
10

Para la debida comprensión de este objeto, se adjunta a la presente memoria descriptiva una hoja de planos en la que a título de ejemplo se representan todas y cada una de las partes que lo forman y relación que guardan entre si.
15

En dicha hoja de planos queda representado:

FIG. 1.- Vista en planta de la pieza llamada ferro y en la que se aprecia:

- 1.- Plantilla del ferro propiamente dicho.
- 2.- Picado corrido al figurado.
- 3.- Limite del picado

FIG. 2.- Vista en planta de la pieza llamada plantilla y en la que se aprecia:

- 4.- Plantilla propiamente dicha
- 5.- Pester

FIG. 3.- Vista del zapato en el que se aprecian todos los detalles constructivos que aporta este calzado perfeccionado y en el que se distingue:

- 1.- Plantilla del ferro
- 2.- Picado corrido al figurado.

REIVINDICACIONES

1ª.- Calzado perfeccionado, caracterizado esencialmente por el nuevo sistema constructivo unido debido a que el ferro y la plantilla forman un solo cuerpo merced al cosido con hilo de seda que une ambas partes y cuyo cosido no puede ser imitado ni en forma de cruz, ni espiga ni tampoco con la plantilla solamente pegada; estando dicha plantilla acabada con un festoneado circular, y el ferro comporta un picado corrido al figurado, llevando el zapato además tope y contrafuerte del material adecuado y pudiendo ser el tacón de varias alturas según se trate de un zapato tipo sport o "trotteur" o "Botier" o de vestir.

2ª.- CALZADO PERFECCIONADO.

Todo ello tal y como se describe en la presente memoria que consta de cuatro páginas escritas a máquina y dibujos que se acompañan.

Madrid, 24 AGO. 1982

JOSE LANIYALGA.

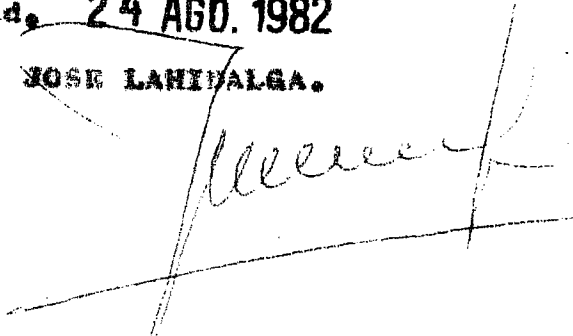
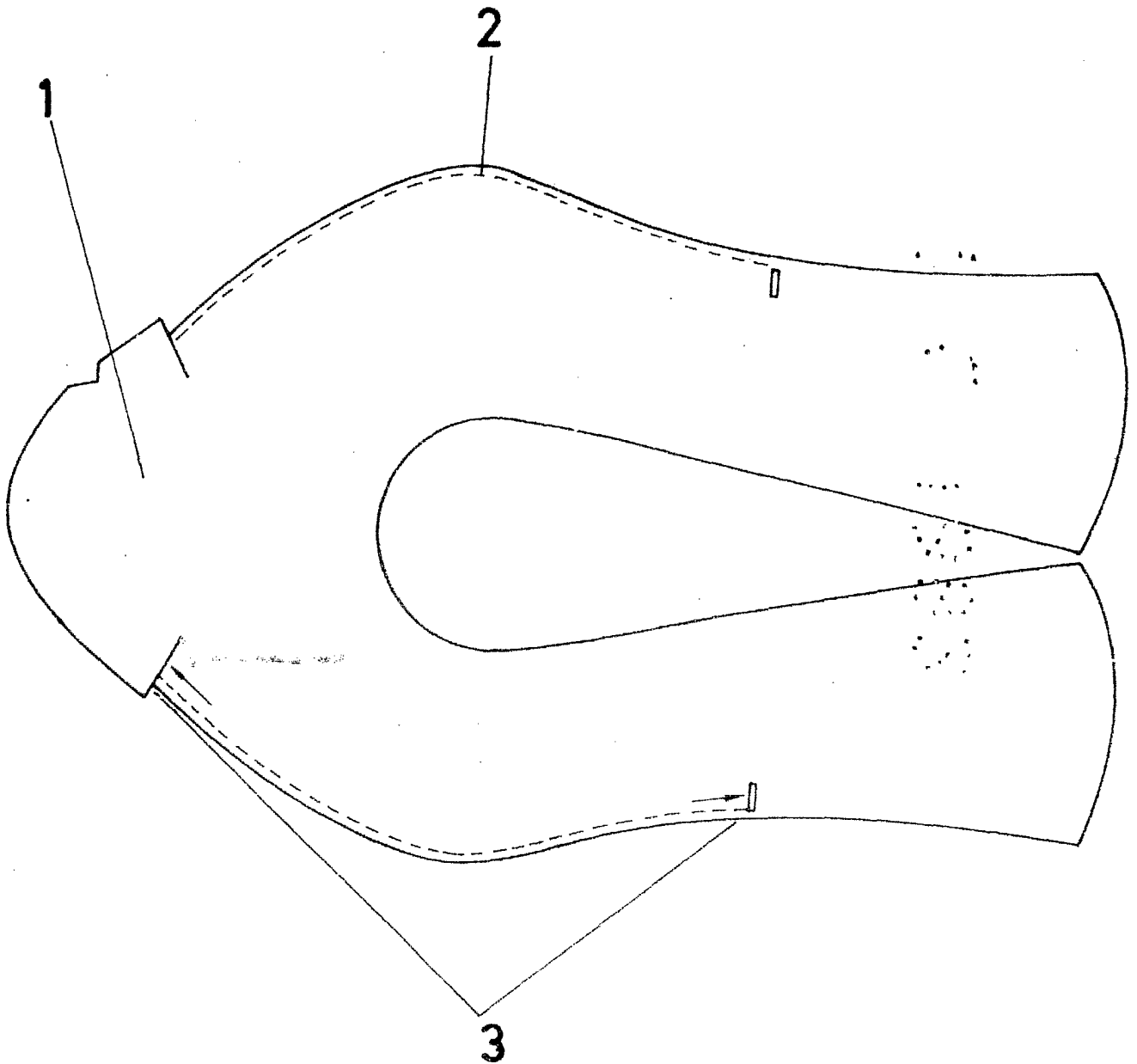

FIG. 1



ESCALA VARIABLE

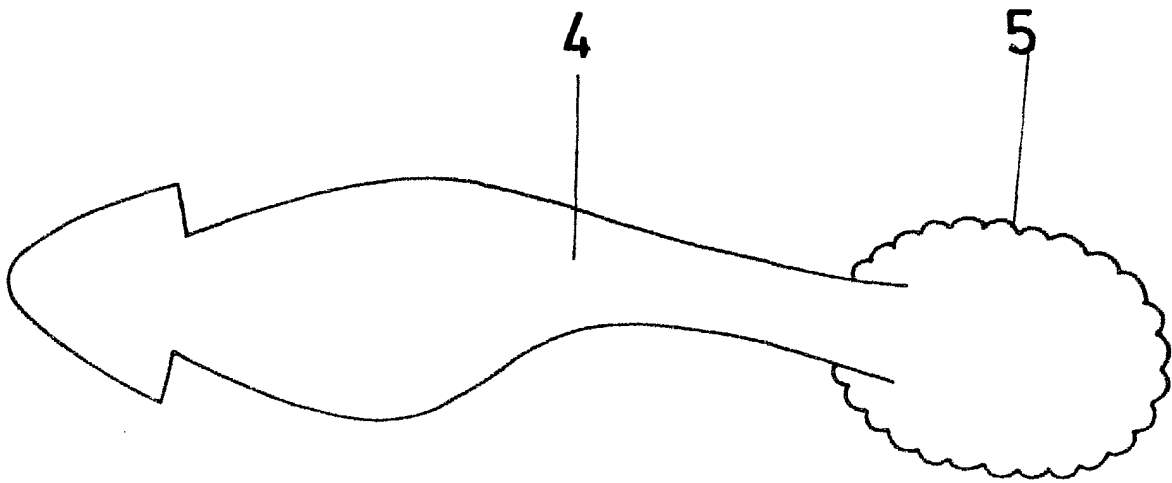

FIG. 2

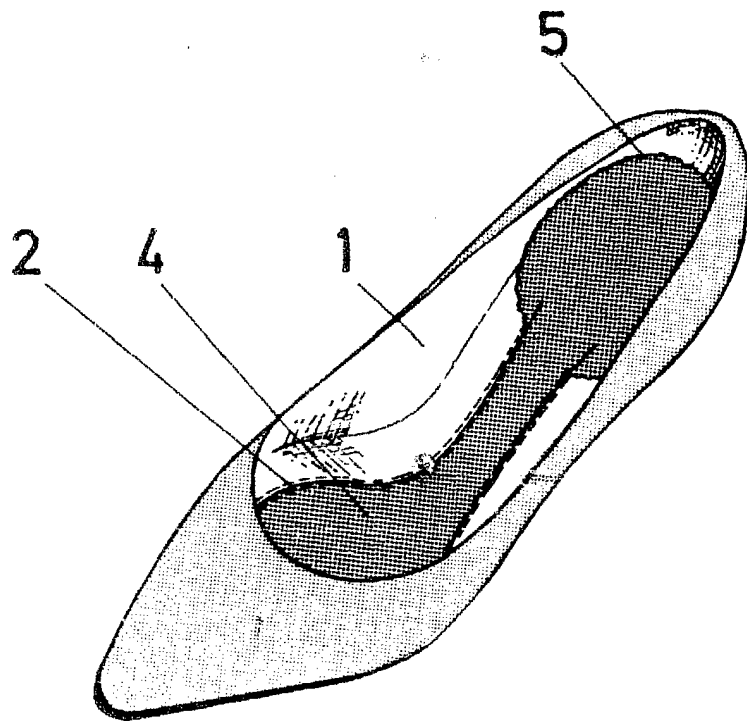

FIG. 3

Madrid, 27 Agosto 1.982
JOSE LAHADAIGA