



ESPAÑA

10	ES	11	NUMERO	10	Y
		21	26 22 1 4		
		22	FECHA DE PRESENTACION		
			21 Dcbr. 1981		

MODELO DE UTILIDAD

1 JUN. 1982

30	PRIORIDADES:	32	FECHA	33	PAIS
31	NUMERO				

47	FECHA DE PUBLICIDAD	51	CLASIFICACION INTERNACIONAL
			A43 B1/06

54	TITULO DE LA INVENCIÓN
	"CALZADO ANATOMICO CON BASE RELAJANTE"

71	SOLICITANTE (S)
	DON ALBERTO FERRE ODESA

	DOMICILIO DEL SOLICITANTE
	c/. Nueva Tuberia, 27-29.- Alicante

72	INVENTOR (ES)
	El propio solicitante

73	TITULAR (ES)
	El mismo.

74	REPRESENTANTE
	D. José-Miguel Gómez Acebo y Pombo

El presente modelo de utilidad tiene por objeto la declaración sobre la que debe recaer el privilegio de explotación industrial y comercial exclusivos en el territorio nacional, de acuerdo con la vigente Ley de Propiedad Industrial que, como el enunciado indica, se trata de un calzado anatómico con base relajante.

El modelo presentado es un tipo de calzado que dispone de una original plantilla base de apoyo de los pies con forma anatómica y completamente cubierta de protuberancias elásticas redondeadas de distintos grosores y alturas y que tienen la propiedad de estimular distintas partes del cuerpo humano mediante la presión efectuada sobre la planta de los pies, ejerciendo científicamente efectos relajantes y sensación de bienestar comparados a los producidos por las diversas sesiones de acupuntura. Los estímulos y efectos relajantes producidos por dicha plantilla benefician a unas muy variadas partes del cuerpo, tales como cerebro, garganta, pulmón, hígado, glándulas, estómago, columna, corazón, apéndice, intestinos, nervio ciático, etc.

Este tipo de calzado está formado o compuesto de una suela constituida por una primera base blanda esponjosa que sirve de apoyo sobre el suelo, una segunda o intermedia base dura sintética que constituye la armadura, y la tercera base que forma la plantilla en sí y que lo integra una lámina blanda con forma anatómica

30

a la base del pie completamente cubierta de una serie de protuberancias o puntas romas elásticas de distintos tamaños de grosor y altura, zonas éstas donde asienta el pie, produciendo así los efectos estimulantes antes relacionados.

Para mayor comprensión de lo anteriormente expuesto y únicamente a título de ejemplo no limitativo se acompaña una hoja de plano, en la que,

35

Fig. 1, representa una vista lateral en sección del conjunto calzado. ....

Fig. 2, representa una vista en planta del conjunto calzado. ....

40

En estas figuras se han indicado con las referencias que a continuación se relacionan los elementos siguientes:

1 - Base blanda esponjosa. ....

2 - Base dura sintética. ....

3 - Base plantilla con protuberancias. ....

45

Refiriéndonos a las antes citadas ilustraciones que representan una forma esquemática de su realización industrial y que únicamente se incluye con carácter meramente informativo y, por consiguiente, no limitativo, tendremos:

50

Calzado anatómico con base relajante, constituido por un piso especial compuesto de tres bases o capas que conforman una base general completamente adaptada al pie y a todo tipo de calzado. La capa de contacto

55

60

65

con el suelo es una base blanda esponjosa 1) que amortigua con confort los pasos; la capa intermedia es la que constituye la armadura y es una base dura sintética 2) y la plantilla en sí o zona de asiento del pie, que es la base plantilla con protuberancias 3); las protuberancias indicadas están distribuidas por toda la superficie de dicha base, siendo éstas elásticas con los extremos redondeados y de distintos tamaños de grosor y altura, según su posición con respecto a la planta del pie; estas protuberancias son las que por medio de la presión ejercida producen o reflejan los efectos relajantes y estimulantes en las distintas partes del cuerpo humano.

N O T A

70

Descrita suficientemente la naturaleza del invento y la forma de su realización práctica, se hace constatar que la presente memoria es susceptible de modificación y detalle, siempre que no alteren su esencialidad, y siendo, por tanto, lo que se solicita modelo de utilidad por veinte años en España, lo que se recoge en las siguientes:

75

R E I V I N D I C A C I O N E S

80

- 1ª.- Calzado anatómico con base relajante, caracterizado porque está constituido por un piso especial compuesto por tres capas o bases.
- 2ª.- Calzado anatómico con base relajante, según la primera reivindicación, caracterizado porque la capa

de contacto con el suelo es una base blanda espon-  
josa.

85 3ª.- Calzado anatómico con base relajante, según rei-  
vindicações anteriores, caracterizado porque  
la capa intermedia constituye la armadura, siendo ésta  
una base dura sintética.

90 4ª.- Calzado anatómico con base relajante, caracteriza-  
do, según reivindicaciones anteriores, porque la  
capa de contacto o asiento del pie, es una base plan-  
tilla con protuberancias elásticas distribuidas por -  
toda la superficie, siendo de distintos tamaños de gro-  
sor y altura, según la posición con respecto a la plan-  
ta del pie, para así producir los efectos relajantes o  
estimulantes en las distintas partes del cuerpo.

95 5ª.- "CALZADO ANATOMICO CON BASE RELAJANTE", según que-  
da sustancialmente descrito en la presente memo-  
ria que consta de 5 hojas mecanografiadas por una sola  
cara y se representa en los dibujos adjuntos.

Madrid, 21 de Diciembre de 1.981.-

J. M. GÓMEZ ACEBS Y POMBO  
p. p. Firmado J. Spárez Díaz

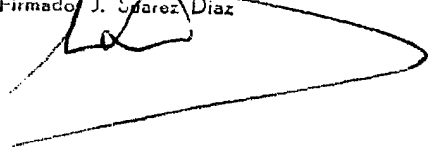

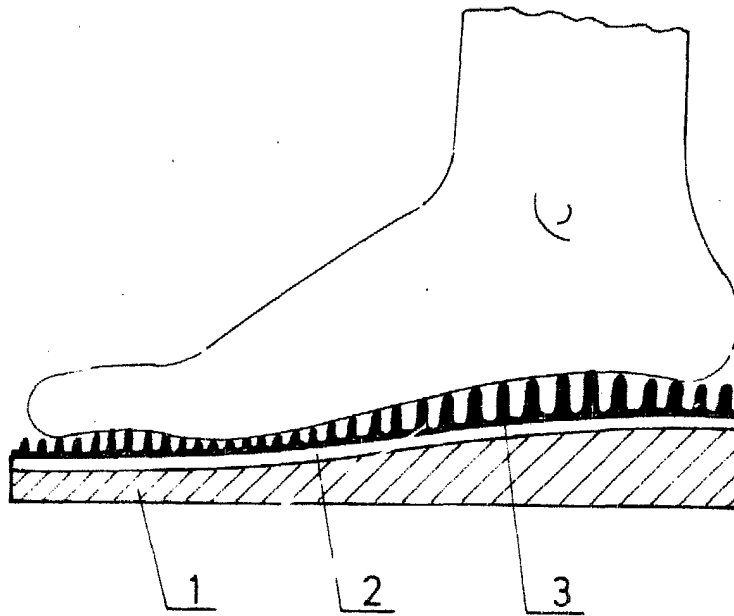

FIG - 1

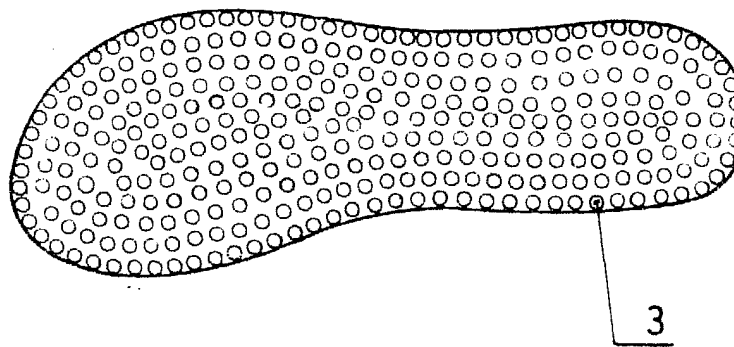

FIG - 2

MADRID 21 DIC. 1981

D. ALBERTO FERRE ODENA

R. P. J. M. GOMEZ ACEBO Y POMBO

p. p. Firmado: J. Suarez Diaz