



ESPAÑA

ES

11

21

22

1817

259959
FECHA DE PRESENTACION

Y

16 FEB. 1982

MODELO DE UTILIDAD

30 PRIORIDADES: 31 NUMERO	32 FECHA	33 PAIS
------------------------------	----------	---------

47 FECHA DE PUBLICIDAD	51 CLASIFICACION INTERNACIONAL d ³ B65D5/20
------------------------	---

54 TITULO DE LA INVENCIÓN

" ESTUCHE ENVOLTORIO "

71 SOLICITANTE (S)

D. FRANCISCO VILELLA SALA.

DOMICILIO DEL SOLICITANTE

SAN LORENZO DE MORUNYS (LERIDA) C/ San Lorenzo, s-n

72 INVENTOR (ES)

El solicitante.

73 TITULAR (ES)

El solicitante.

74 REPRESENTANTE

D. JOSE PONS TORRES.

5 El Modelo de Utilidad objeto de la presente memoria, se refiere como su título indica a un " ESTUCHE-ENVOLTORIO " - que reúne unas cualidades de utilización, muy superiores a cuantos- con analogía misión han aparecido hasta el momento en el mercado, -- tanto por su racional diseño como por su sencillez y eficacia.

10 Esencialmente consiste la presente invención, en un dispositivo que permite mediante la utilización de una plancha - salida de corte y estampado de prensa, armar la misma plancha, pe- gando unas solapas a otras partes, una vez se hayan realizado los - doblajes oportunos, para así obtener un envoltorio-envase de forma- prismática, provisto de asa de transporte del mismo y tapas para la introducción del o los productos que se deseen envasar y transportar comodamente.

15 En plano que en hoja única se adjunta, al objeto de facilitar su descripción, a título de ejemplo y por ello sin carácter limitativo alguno, por lo tanto, se ha representado una forma característica de realización del modelo que se preconiza.

20 En la figura primera se ofrece un desarrollo en - planta del estuche-envoltorio, por su anverso y dispuesto para ser- doblado y pegado por zonas rayadas.

En la figura segunda se muestra una perspectiva - del estuche-envoltorio, armado y apto para alojar productos en su - interior y proceder a su traslado.

25 La numeración que acompaña a las figuras tiene el mismo significado para ambas siendo el que se cita seguidamente:

- 1.- Zona rayada para pegado.
- 2.- Zona rayada para encastrado.
- 3.- Asa para transporte.
- 4.- Ventana rasgada para encastre lengüeta.
- 5.- Marco anunciador de producto contenido o marco para publicidad diversa.
- 6.- Líneas de doblaje (- - -)
- 7.- Lengüeta de abrochado.

Tomada la plancha de Fig. 1., se procederá al doblaje por líneas (6), formando ángulo recto, la cara doblada con la cara apoyada inicialmente sobre la mesa de trabajo; se dará un adhesivo o cola de pegar en zona (1), para transcurrido el tiempo adecuado de pegado, proceder a encastrar las lengüetas (7) en ventanas (4) y así tomar la caja-envoltorio por su asa (3), procediendo a doblar -- por laterales de la caja prismática o bases menores del referido -- prisma, los productos que se deseen proteger y transportar.....

Este modelo es realizable en cualesquiera tamaños y materiales adecuados, siendo susceptible de toda clase de modificaciones de detalle en tanto que estas no alteren su fundamento.

Los términos en los que se redacta esta memoria -- son ciertos y fiel reflejo del objeto descrito, debiéndose tomar -- siempre en su aspecto más amplio y nunca en forma limitativa.

Descrita suficientemente la naturaleza y objeto de este Modelo de Utilidad que se solicita así como la forma de llevarlo a la práctica, se hace constar que deberá recaer precisamente la-

concesión del mismo, sobre las particularidades características que comprenden las siguientes:

REIVINDICACIONES

55 1.- ESTUCHE-ENVOLTORIO, caracterizado por comprender un dispositivo que permite mediante la utilización de una plancha de material flexible (tipo cartón), trabajada en prensa de corte, componer un estuche de forma prismatica, realizando para ello -- los oportunos doblajes y encolados de parte de sus solapas.

60 2.- ESTUCHE-ENVOLTORIO, según reivindicación anterior caracterizado por comprender un encastrado de sus laterales o bases de prisma, mediante lenguetas que se alojan en ventanillas rasgadas, con las que se unen, para su armado de envoltorio, completo.

65 3.- ESTUCHE-ENVOLTORIO, según reivindicaciones anteriores caracterizado por comprender, asa de transporte del citado y espacios o marcos para la publicidad o grabación de los anagramas de los productos envasados.

4.- ESTUCHE-ENVOLTORIO.

Tal y como se ha descrito en la memoria a que antecede y para los fines en ella especificados.

70 Consta la presente memoria descripción de tres hojas escritas a máquina por una sola cara.

Madrid, 7 de Agosto del 1.981

EL AGENTE OFICIAL.

JOSÉ PONS TORRES

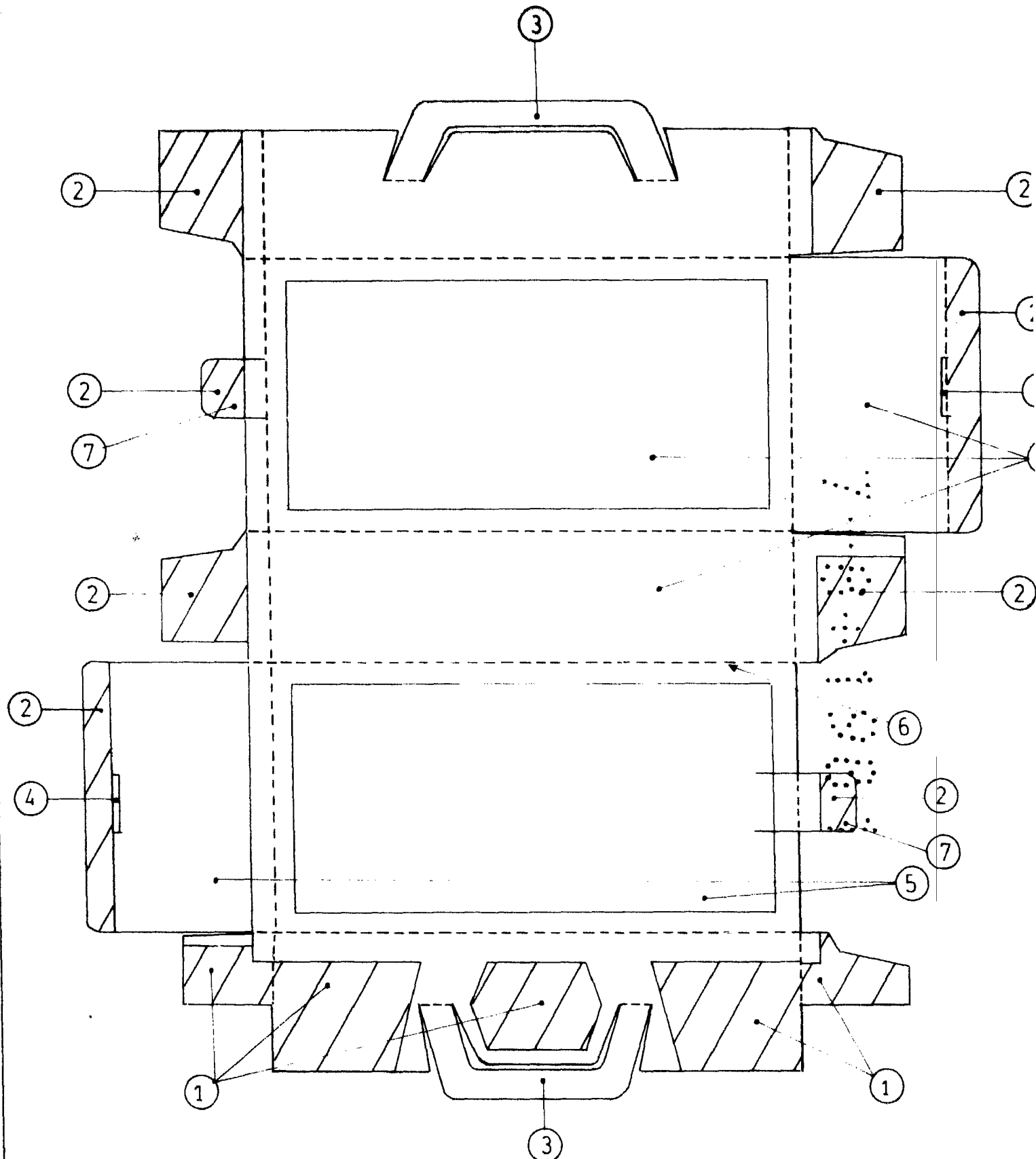

● Fig.1

ESCALA VARIABLE

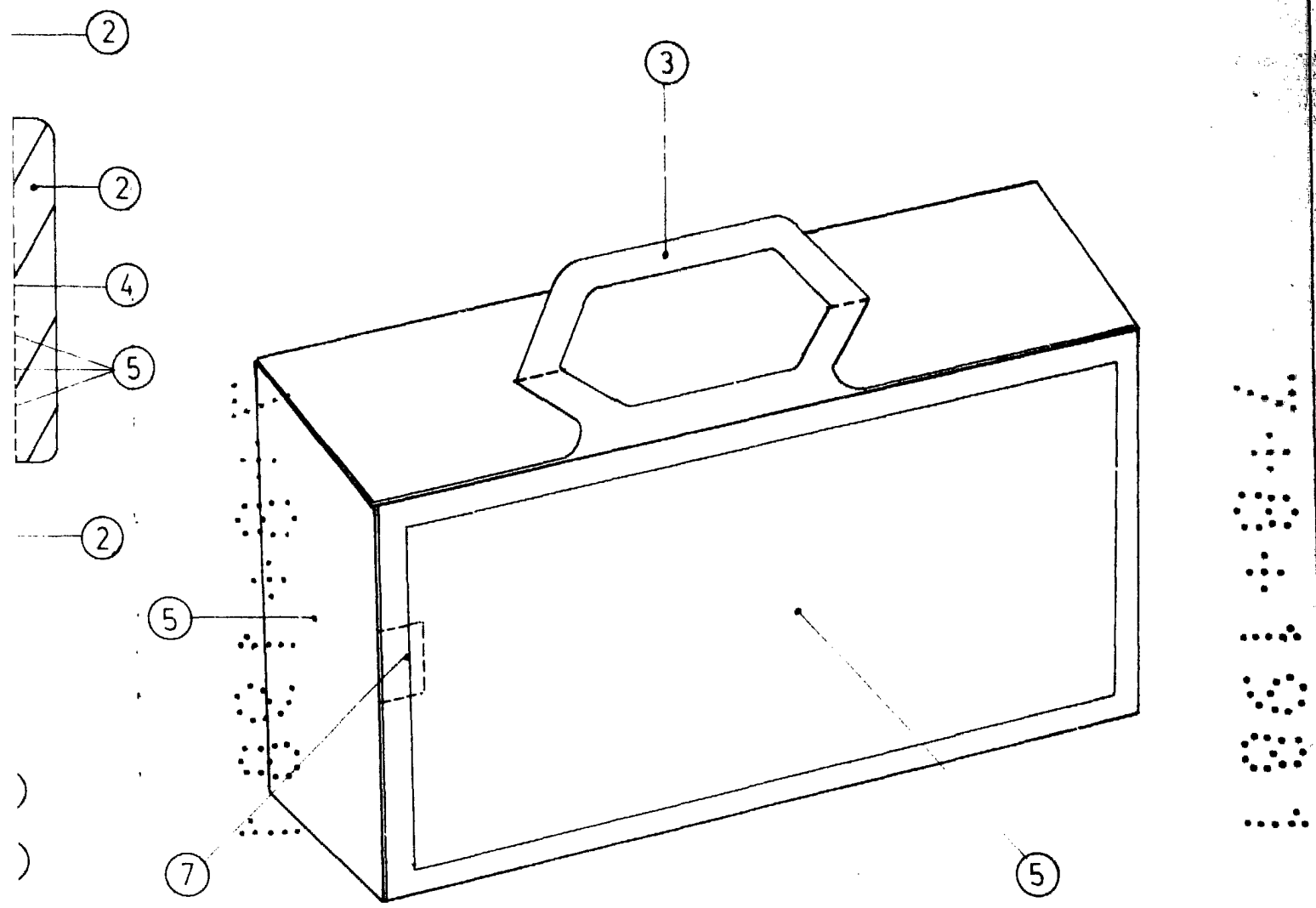

• Fig. 2

F 7 ABO 1981
JOSÉ PONS TORRES