

<p>(74) REPRESENTANTE</p> <p>DO MARISA REGLA RUIZ GRANADOS</p>
<p>(73) TITULAR (ES)</p> <p>D. ALFREDO PLA CRESPI DE VALLDURA</p>
<p>(72) INVENTOR (ES)</p>
<p>DOMICILIO DEL SOLICITANTE</p> <p>MADRID, 7 - MADRID</p>
<p>(71) SOLICITANTE (S)</p> <p>D. ALFREDO PLA CRESPI DE VALLDURA</p>
<p>(54) TITULO DE LA INVENCIÓN</p> <p>"PLANTILLA PARA TARJETA DE ESTACIONAMIENTO"</p>
<p>(47) FECHA DE PUBLICIDAD</p> <p>CL. CL. 607 C 1/00</p> <p>(51) CLASIFICACION INTERNACIONAL</p>
<p>(39) PRIORIDADES:</p> <p>(32) FECHA</p> <p>(33) PAIS</p>

ESPAÑA



REGISTRO DE LA PROPIEDAD INDUSTRIAL

MODELO DE UTILIDAD

11 NOV. 1981

<p>(22) FECHA DE PRESENTACION</p> <p>9-12-80</p>
<p>(11) NUMERO</p> <p>884.908</p>

(10) ES (11) (12) Y

(16) Y

El presente registro de modelo de utilidad se refiere, tal como su enunciado indica, a una plantilla para tarjeta de estacionamiento, de acuerdo con la descripción que de la misma se realice, que ha de entenderse en su mas amplio sentido y no limitativamente.

El modelo cuyo registro se preconiza por medio del presente escrito viene a suponer una importante novedad en el campo especifico de su aplicación industrial, ya que por sus características resuelve los problemas planteados en la utilización de las tarjetas de estacionamiento.

Se sabe, en efecto, que no resulta fácil al realizar las preceptivas perforaciones en dichas tarjetas, por falta de puntos de apoyo adecuados, así como al dejarlas colocadas en la vigta dentro del automóvil, problemas todos que resuelve perfectamente la plantilla que ahora se presenta.

Consiste fundamentalmente el modelo en una plantilla para tarjeta de estacionamiento, caracterizada por presentar una fogme rectangular vertical, que se corresponde con la de las tarjetas de estacionamiento, y que presenta una serie de perforaciones que coinciden con los datos de años, meses, días, horas y minutos de la tarjeta, a fin de que las perforaciones a realizar sobre tales datos resultan fáciles, al apoyar la plantilla sobre cualquier superficie dura, estando dotada la plantilla de unas guías en sus límites superior e inferior para la colocación de la tarjeta, y de un punto adhesivo para la fija-

ción del conjunto al parabrisas del vehículo, siendo capaz la plantilla de recibir publicidad en cualquier parte de su superficie.

30 Con el fin de hacer mas comprensible la explicación desarrollada, en el plano adjunto se ha representado una muestra del modelo, habiendose relacionado los elementos más característicos con arreglo a la enumeración siguientes: 1) Perforaciones correspondientes a los años de la tarjeta. 2) Perforaciones de los meses. 3) Perforaciones de los días. 4) Perforaciones de las horas. 5) Perforaciones de los minutos. 6) Perforaciones para sujeción de la tarjeta a la plantilla.

35 Descrita suficientemente la naturaleza del presente modelo de utilidad, se hace constar expresamente que, cualquier modificación de detalle que pudiera introducirse, se considerará incluida dentro del mismo, en tanto no altere sus características fundamentales.

40 Por último se declaran de novedad y propia invención las siguientes:

REIVINDICACIONES

45 1ª) PLANTILLA PARA TARJETA DE ESTACIONAMIENTO, caracterizada esencialmente por presentar forma rectangular vertical, igual a la de las tarjetas de estacionamiento, estando dotada de una serie de perforaciones que coinciden con los datos de años, meses, días, horas y minutos de la tarjeta, a fin de que
50 las perforaciones a efectuar entre dichos datos resultan fa-

ciles al apoyar la tarjeta sobre una superficie dura, estando dotada la plantilla de unas guías en sus límites superior e inferior para la colocación de la tarjeta, y de un punto adhesivo para la fijación del conjunto al parabrisas del vehículo siendo capaz la plantilla de recibir publicidad en cualquier parte de su superficie.

55

2º) PLANTILLA PARA TARJETA DE ESTACIONAMIENTO.

Todo ello, tal y como queda expuesto en tal memoria descriptiva que consta de 4 hojas, foliadas y mecanografiadas por una sola de sus caras y a dos espacios y hoja de plomos adjunta.

60

Madrid, 14 de Mayo de 1961

María Regia Ruiz Granados
Por Poder



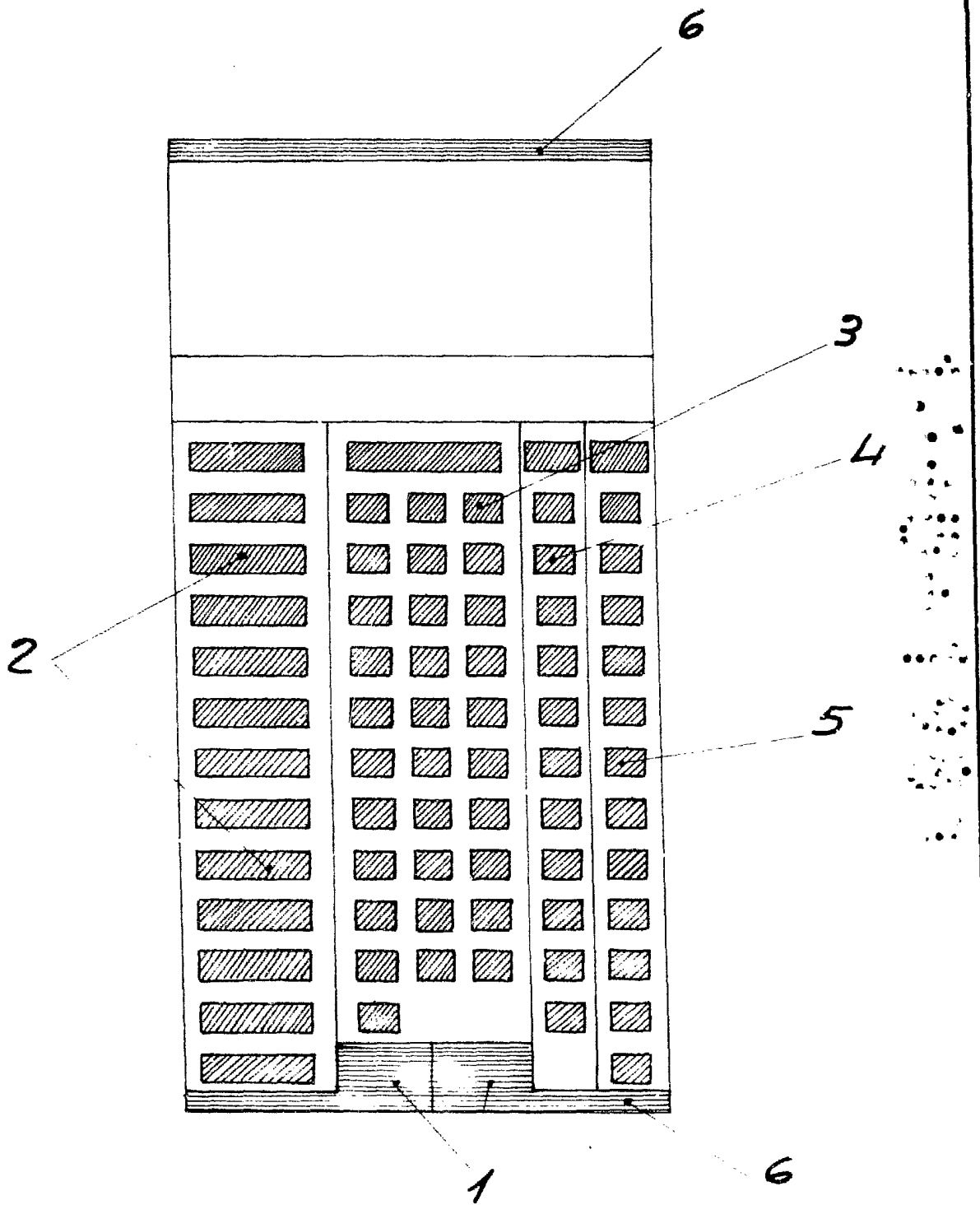

Escala variable
Madrid;

María Regia Ruiz-Grenados
Por Poder