

254084

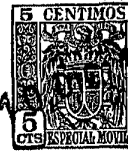

254084

MEMORIA DESCRIPTIVA

DE UNA PATENTE DE INVENCIÓN POR VEINTE AÑOS EN ESPAÑA A FAVOR
DE ANTONIO CAUBER S.A., DE NACIONALIDAD ESPAÑOLA, RESIDENTE EN
BARCELONA,

sobre:

PERFECCIONAMIENTOS EN LA PREPARACION DE SOPORTES PARA OBJETOS DE
USO EN SUSPENSION.



Con la presente solicitud se trata de proteger los perfeccionamientos en la preparación de soportes para objetos de uso en suspensión, con los cuales se consiguen grandes ventajas ante lo que actualmente se conoce en el mercado.

5.- Con el objeto de la presente solicitud se trata de retener un paquete de hojas de papel o similares, sin necesidad de taladrar o remachar o incluir anillas en las mismas, toda vez que dicho paquete queda aprisionado por los dobleces que se originan en una pieza que es doblada por dos partes, siendo dicha

10.- pieza portadora de un orificio para poderse colgar, consiguiéndose la gran ventaja como es lógico de que con una sola pieza o elemento soporta se puede encuadernar un bloque de hojas y a su vez disponer de un elemento de suspensión del conjunto.

15.- En cuanto a materiales a emplear, serán siempre los aptos para la función que los mismos deben desarrollar.

Para mejor comprensión de la descripción que sigue, se adjuntan dibujos a los cuales se hará constante referencia a lo largo de la misma, siempre a título de ejemplo no limitativo.

20.- La Fig. 1a., representa uno de los soportes extendidos.

La Fig. 2a., esquematiza el soporte visto de perfil, yendo en él ya acoplado un paquete de hojas.

25.- Consiste la presente invención en los perfeccionamientos en la preparación de soportes para objetos de uso en suspensión, caracterizados porque consta de una pieza rectangular la cual queda delimitada en tres zonas en virtud de las líneas divisorias (a-b), zonas o franjas éstas que verifican la torsión. La franja superior (3) es la que aparece visible, como

30.- cara frontal y en ellas se practican superiormente unas muescas (4) que dan lugar y dibujas el contorno de la anilla o asidero (5) para ser suspendido.

La montura o montaje del papel se realiza en virtud de

-3- 254084 10



que el paquete de hojas (6) permanece retenido en el doblez interior que forman las dos zonas de aprisionamiento (3' y 3'') mientras que la cara frontal (3) las recubre y oculta a la vista anterior.

5.- Si bien la forma de ejecución aquí descrita constituye aplicación preferente de la presente invención, podrán introducirse modificaciones de forma y de detalle sin que por ello se altere la esencialidad de la misma que se reivindica en la siguiente

10.-

NOTA

En resumen, la presente solicitud recaerá sobre las siguientes reivindicaciones:

15.- 1a.- Perfeccionamientos en la preparación de soportes para objetos de uso en suspensión, caracterizados porque se dispone una placa cortada en forma rectangular, preparandola para su plegado en sentido longitudinal en tres zonas aproximadamente iguales, cuyas dos supuestas aristas de división son las dos líneas de torsión por donde se efectúa el doblez que aprisiona los bordes extremos de las hojas que integran el objeto colgante.

20.-

2a.- Perfeccionamientos, según la reivindicación anterior caracterizados porque el borde superior de la placa y en su punto medio lleva practicadas unas muescas con las cuales se establece solidariamente una anilla para colgar el soporte.

25.-

3a.- Perfeccionamientos, según las reivindicaciones anteriores, caracterizados porque el borde de las hojas que son objeto de retención puede experimentar, a su vez un doblez o torsión que garantice con el prensado posterior la fijación definitiva.

30.-

4a.- PERFECCIONAMIENTOS EN LA PREPARACION DE SOPORTES PARA OBJETOS DE USO EN SUSPENSION.

Según se describe en la presente memoria que consta de cuatro hojas escritas a máquina por una sola cara y dibujos.

-4

254084

10



Madrid a 10 de diciembre de 1959

A handwritten signature in dark ink, consisting of several overlapping strokes.

[Handwritten signature]

ESCALA VARIABLE
Madrid, de 30 de Julio de 1907

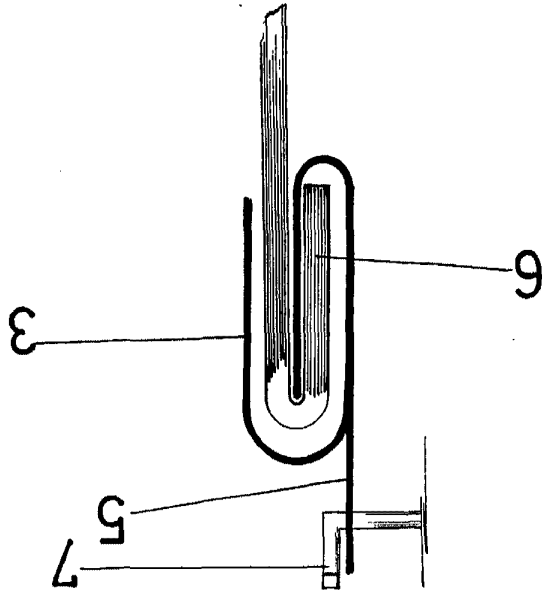

fig. 2

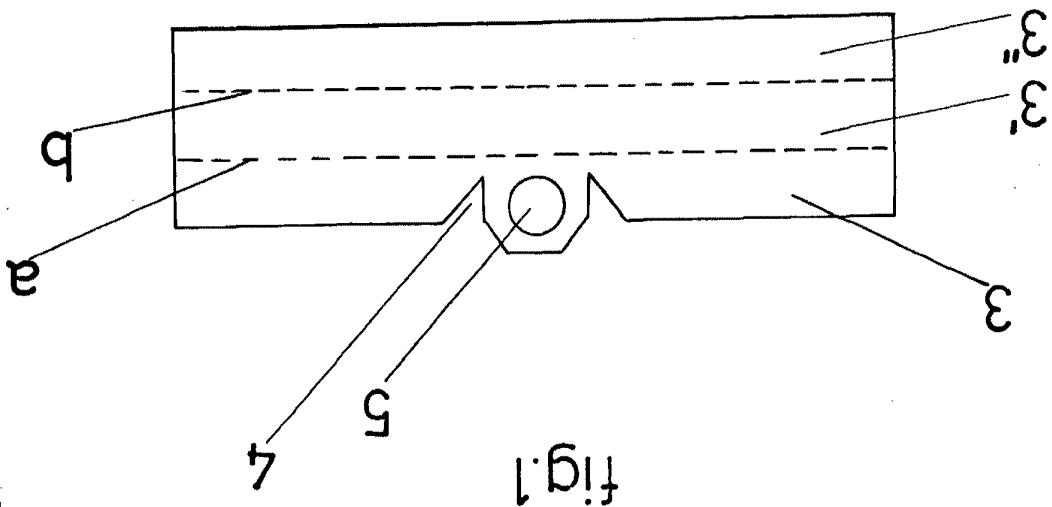

fig. 1

