



ESPAÑA

1 ENE. 1981

MODELO DE UTILIDAD

(19) ES	(11) NUMERO	(10) Y
	253785	
	(22) FECHA DE PRESENTACION	

(30) PRIORIDADES:	(32) FECHA	(33) PAIS
(31) NUMERO		

(47) FECHA DE PUBLICIDAD	(51) CLASIFICACION INTERNACIONAL
	Ah7B 31/0h

(54) TITULO DE LA INVENCIÓN
"Mesa camarera plegable"

(71) SOLICITANTE (S)	Industrias Pitarch, S. A.
----------------------	---------------------------

DOMICILIO DEL SOLICITANTE	L'Hospitalet de Llobregat (Barcelona), Marina, 68 a 72
---------------------------	--

(72) INVENTOR (ES)	
--------------------	--

(73) TITULAR (ES)	la solicitante
-------------------	----------------

(74) REPRESENTANTE	D. Antonio Guilleumas Brosa
--------------------	-----------------------------

El objeto del presente modelo de utilidad es una mesa camarera plegable, que se distingue de las existentes por estar conformada por dos marcos articulados entre sí en forma de "X", al tiempo que los dos tableros que presenta asimismo están articulados a los referidos marcos con el propósito de que cuando la mesa no esté en uso pueda plegarse fácilmente con el fin de que ocupe el menor espacio posible, factor, éste, de suma importancia, dadas las dimensiones de la mayoría de los hogares.

5.
10.

Para la mejor comprensión de la presente memoria descriptiva se acompañan unos dibujos en los que esquemáticamente y tan sólo a título de ejemplo, se representa un caso práctico de realización de una mesa camarera plegable que reúne las condiciones brevemente enunciadas.

15.
20.

En dichos dibujos, la figura 1 es una vista en perspectiva de la mesa en posición desplegada. La figura 2 es una porción inferior de la misma mesa en proceso de plegado, mientras que la figura 3 muestra la mesa en posición totalmente plegada.

De la observación de dichas figuras se desprende que la mesa camarera plegable está constituida por dos marcos en forma de "U", 1 y 2, los cuales están articulados en forma de "X", presentando el marco 1 mayor altura con el fin de que su parte superior se constituya en un agarradero que permita empujar con toda comodidad la mesa, que se halla provista de ruedas giratorias.

25.

La mesa presenta dos tableros, 3 y 4, estando el 3, que ocupa una posición superior, articulado por un extremo en una barra móvil en sentido giratorio 5, la cual se halla dispuesta en el marco mayor de la mesa, al tiempo que por su otro extremo, el mencionado tablero se apoya sobre el canto superior del marco menor 2 de la mesa.

5.

10.

El tablero inferior 4 se halla articulado por su parte media transversal a una barra 6, asimismo en forma de "U", cuyos extremos son solidarios de un travesaño 7 perteneciente al marco mayor 1 y sobre el que descansa anteriormente el aludido tablero 4, que posteriormente se halla articulado a un travesaño 8 previsto en el marco menor 2.

15.

20.

Al imprimirse un movimiento ascendente al extremo libre del tablero inferior 4, éste describe un giro de noventa grados alrededor de su articulación intermedia transversal. Al mismo tiempo entra en juego la articulación de tijera de los marcos 1 y 2, con lo que éstos tienden a ocupar un mismo plano y, al unísono, el tablero superior 3 describe un movimiento angular descendente de noventa grados, abatiéndose sobre el inferior y quedando en posición yuxtapuesta respecto al mismo.

25.

El tablero inferior asimismo presenta un botalero sobresaliente 9 que igualmente puede abatirse imprimiéndole un movimiento de noventa grados con el fin de que no sobresalga de la mesa cuando ésta se halla

plegada.

5. A consignar que la mesa cuando se halla plegada puede mantenerse en posición vertical, pues sus cuatro ruedas giratorias mantienen su contacto en el suelo abarcando un espacio suficiente del mismo para que la mesa no pierda el equilibrio.

10. Serán independientes del objeto del presente modelo de utilidad los materiales, formas y dimensiones, tanto absolutas como relativas, de los distintos elementos que intervienen en su consecución y, en general, todo cuanto no altere, cambie o modifique la esencialidad de la invención.

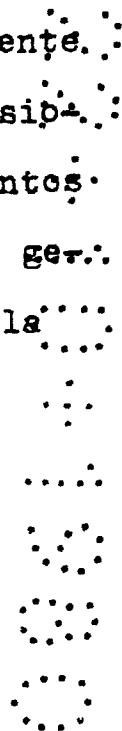

REIVINDICACIONES

1. "esa camarera plegable, que se caracteriza por estar constituida por dos marcos tubulares articulados entre sí en forma de "X", teniendo uno de ellos mayor altura que otro y estando provista la mesa de dos tableros, uno de ellos, el superior, estando articulado por uno de sus extremos a una barra móvil en sentido giratorio que afecta forma de "U" y que se halla dispuesta en el marco mayor, descansando el tablero por su otro extremo sobre el canto superior del marco menor de la mesa, mientras que el tablero inferior se halla articulado por su parte media transversal a una barra que afectando asimismo forma de "U" presenta los extremos de la misma soldados a un travesaño dispuesto en el marco mayor, siendo sobre el aludido travesaño sobre el que, anteriormente, se apoyaba el tablero inferior que, por su parte posterior se halla articulado sobre un travesaño que presenta el marco menor de la mesa, todo ello con el fin de que imprimiendo un movimiento ascendente por su extremo libre al tablero inferior mencionado, éste describa un movimiento giratorio de noventa grados alrededor de su articulación intermedia transversal, repercutiendo al mismo tiempo dicho movimiento en la articulación de espaldas de los marcos, que tienden a ocupar un mismo plano y produciéndose al unísono el abatimiento descendente del table-
- 5.
- 10.
- 15.
- 20.
- 25.

ro superior, que tras describir un ángulo de noventa grados queda en posición yuxtapuesta sobre el inferior y afectando ambos, junto con los marcos aludidos, posición vertical, pudiéndose mantener la mesa plegada en dicha posición gracias a que sus cuatro ruedas giratorias no pierden contacto con el suelo.

2. Mesa camarera plegable.

La presente memoria consta de seis hojas foliadas, escritas por una sola cara.

Madrid, a 22 OCT. 1980

INDUSTRIAS PITARCH, S. A.

p.a.



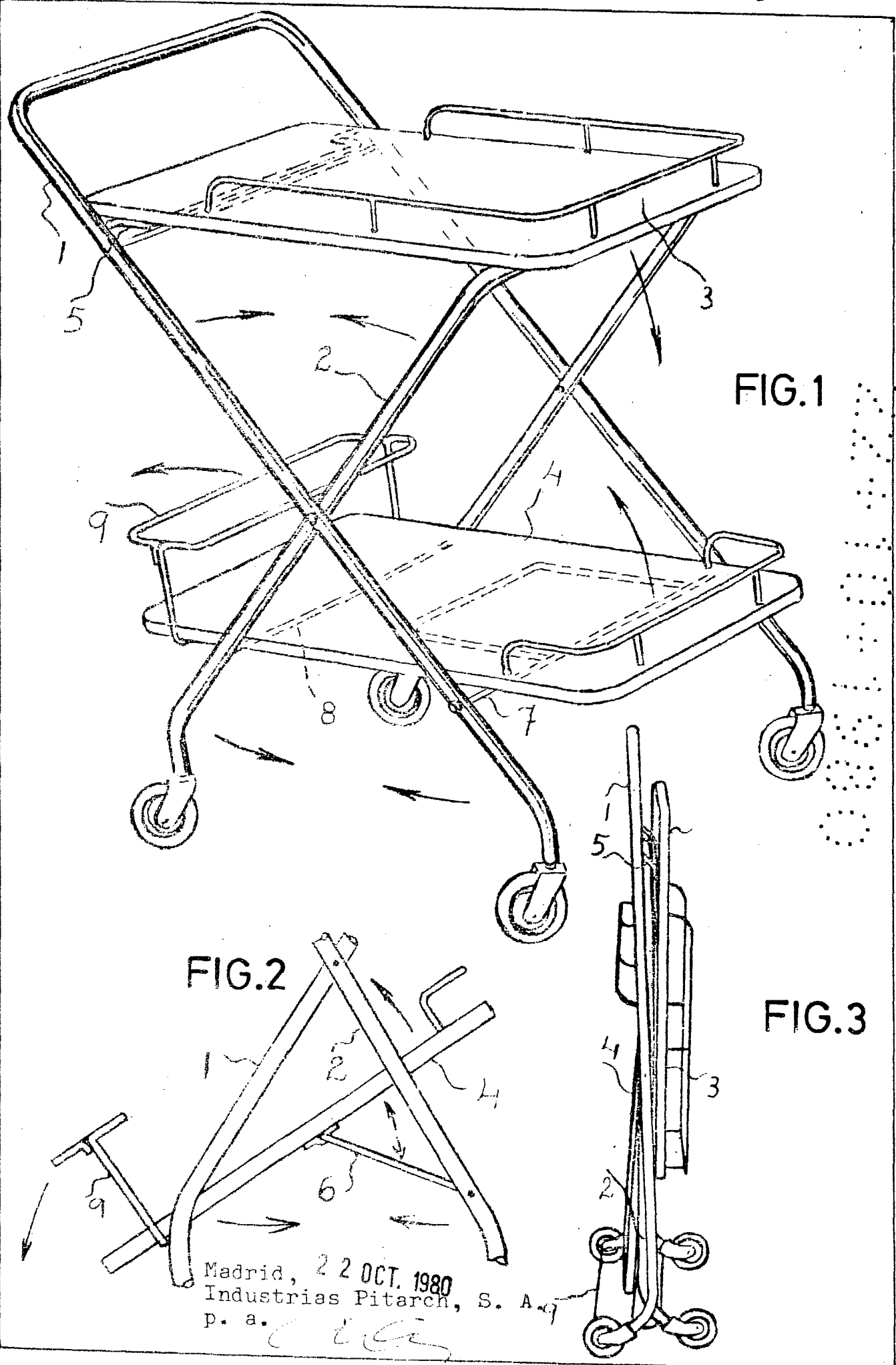

FIG.1

FIG.2

FIG.3

Madrid, 22 OCT. 1980
Industrias Pitarch, S. A.
p. a.