



ESPAÑA

⑩ ES **253490** ⑩ Y

⑪ NÚMERO

⑫ FECHA DE PRESENTACIÓN

10 Octubre 1980

MODELO DE UTILIDAD

16 DIC. 1980

⑬ PRIORIDADES:

⑭ NÚMERO

⑮ FECHA

⑯ PAIS

⑰ FECHA DE PUBLICIDAD

⑱ CLASIFICACION INTERNACIONAL

A 43B 13/02

⑳ TITULO DE LA INVENCIÓN

"PISO PARA CALZADO LIGERO TAL COMO ZAPATILLAS DE BAÑO"

㉑ SOLICITANTE (S)

D. JUAN AMENGUAL ROTGER

DOMICILIO DEL SOLICITANTE

Carretera Palma-Alcudia, Km. 37'5 - BUGER (Mallorca)

㉒ INVENTOR (ES)

D. JUAN AMENGUAL ROTGER

㉓ TITULAR (ES)

D. JUAN AMENGUAL ROTGER

㉔ REPRESENTANTE

D. JUAN LOPEZ SANCHEZ

EXPEDIENTE: MODELO DE UTILIDAD

Titular: D. JUAN AMENGUAL ROTGER

Nacionalidad: Española

Domicilio: Carretera Palma-Alcudia, Km. 37'5
BUGER (Mallorca)

Objeto: "PISO PARA CALZADO LIGERO TAL COMO ZAPATI-
LLAS DE BAÑO"

Prioridad:

MEMORIA DESCRIPTIVA

5 En el curso de la presente Memoria Descriptiva y con la ayuda del plano adjunto, vamos a describir las características que ofrece un nuevo piso para calzado ligero, tal como zapatilla de baño, en el que concurren las circunstancias de utilidad y novedad que exige el vigente Estatuto-Ley de Propiedad Industrial; para acordar a su titular el privilegio de su exclusiva explotación industrial y comercial, que otorga el Cuerpo Legal citado.

10

Para facilitar la comprensión de la descripción general que sigue, hemos considerado oportuno acompañar una lámina de planos, en la que se muestra un ca-

15

so práctico de realización, con la natural advertencia de que estos dibujos que se aportan tienen el carácter de ejemplo, y por ello deberán ser considerados en su más amplio sentido y sin carácter limitativo alguno.

20

Se parte en la preparación de este piso para calzado, de la circunstancia de que se aprovecha los desechos de las piezas de tejido de moqueta, que como es sabido están integrados por una capa de rizo y otra de goma para su situación sobre el suelo, y cuyos desechos se cortan formando tiras de anchura igual o diferente y aprovechando esta circunstancia se van montando y cosiendo a testa los bordes de estas tiras longitudinales, creando una especie de tejido, el cual es finalmente objeto de un troquelado para darle la forma tradicional de la plantilla o piso del calzado.

25

30

Para facilitar la comprensión de la descripción general que antecede, hemos estimado oportuno acompañar una lámina de dibujos en la que se muestra un caso práctico de realización, con la natural advertencia de que estos dibujos tienen solamente carácter aclaratorio, y en forma alguna serán considerados como limitativos del alcance de este Modelo.

35

En la figura 1ª, se muestra una vista en planta de este piso o suelo para calzado, siendo la figura 2ª, una sección A-A' señalizada en anterior figura.

40

Tal y como antes hemos mencionado se señala con -1- las tiras longitudinales de tejido de moqueta, que pueden tener igual o diferentes anchuras, igual o diferentes coloridos, y que por su procedencia de dese

che tiene un costo despreciable, y cuyas tiras -1- son
 objeto de un cosido al unir las a testa por sus bordes -
 laterales, cosido que señalamos con -2-, señalando con
 -3- la lámina o recubrimiento de goma que se ofrece co-
 mo base de la pieza, la cual se habrá obtenido por tro-
 quelado y por medio de los elementos mecánicos conocidos.

45

Evidentemente este piso se verá complementado
 con las piezas -4-, que recubrirán el empeine del pie pa-
 ra retención de la suela o piso.

50

Suficientemente descrita la naturaleza de es-
 te Modelo, sólo nos resta manifestar que serán variables
 las circunstancias de materiales, tamaños y formas, así
 como otros detalles de carácter accesorio, siempre y -
 cuando estas posibles modificaciones no alteren su esen-
cialidad, que se refleja en la siguiente

55

N O T A
 = = =

Los puntos que se reivindican en el presente
 Modelo de Utilidad, son:

60

1ª.- Piso para calzado ligero tal como zapati-
 llas de baño, que se caracteriza porque tomando como ba-
 se las bandas o tiras sobrantes o de desecho del tejido
 para moqueta, se procede al cosido de las tiras de di-
 cho material tras su unión a testa y finalmente se pro-
 cede al troquelado que de la configuración propia del -
 pie al piso o suela así obtenidos, quedando la parte de
 rizo del tejido en la parte superior y la tapa de goma
 en la inferior, pudiendo ser las tiras de tejido de mo-
 queta utilizadas de igual o diferente anchura así como
 de igual o diferente colorido. Y

70

2º.- "PISO PARA CALZADO LIGERO TAL COMO ZAPATILLAS DE BAÑO", de conformidad en un todo en lo esencial y fines industriales a lo descrito en la precedente Memoria Descriptiva, y gráficamente representado en las figuras del plano adjunto para su mejor comprensión.

75

Esta Memoria consta de CUATRO hojas, escritas o mecanografiadas por una sola cara y a doble espacio - en 75 líneas.

Valencia, a 6 de Octubre de 1.980

Por autorización del interesado.

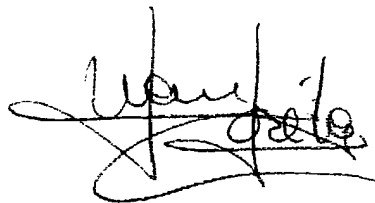

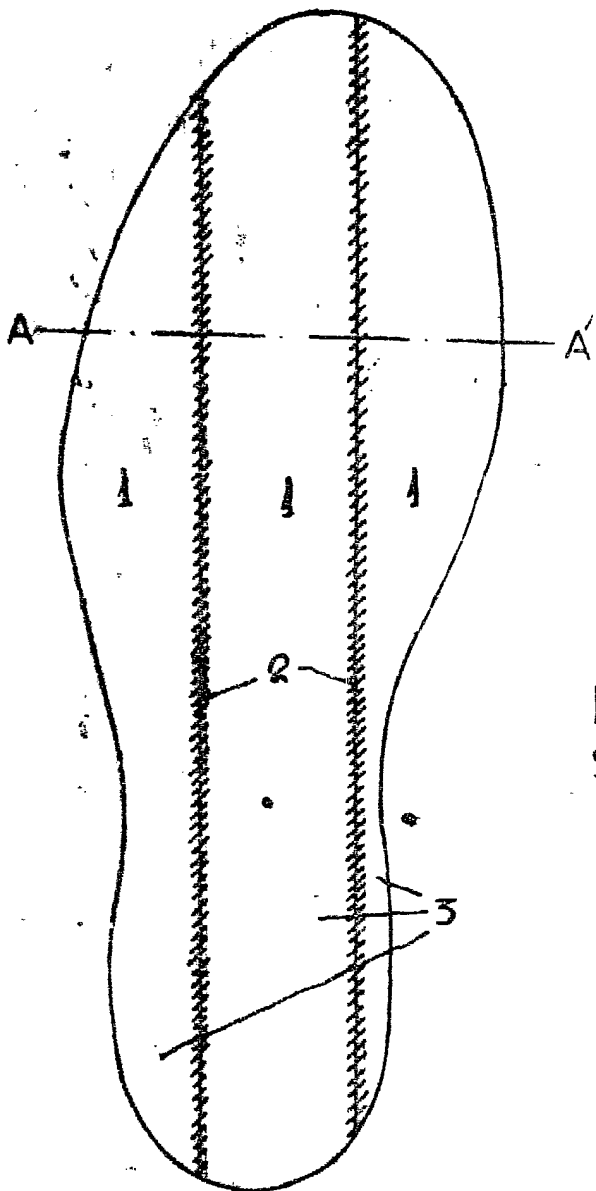
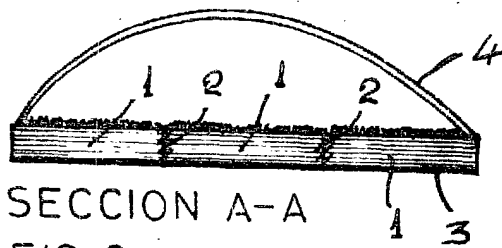

FIG. 1



SECCION A-A
FIG. 2

ESCALA VARIABLE
MADRID SEPTIEMBRE 1980

P. A.