



ESPAÑA

10	ES	11	NUMERO	15	Y
		12	249996		
		22	FECHA DE PRESENTACION		
			15 ABR. 1980		

L 1 JUL. 1980

MODELO DE UTILIDAD

30	PRIORIDADES:	32	FECHA	33	PAIS
31	NUMERO				

47	FECHA DE PUBLICIDAD	51	CLASIFICACION INTERNACIONAL
			A 63 F 7/10

54	TITULO DE LA INVENCIÓN
	"JUEGO RECREATIVO PARA COMPOSICION DE QUINIELAS"

71	SOLICITANTE (S)
	D. ROBERTO CALVO MORAN

	DOMICILIO DEL SOLICITANTE
	C/. Del Refugio, 6 bis, 1º izda. - ZARAGOZA

72	INVENTOR (ES)

73	TITULAR (ES)
	D. ROBERTO CALVO MORAN

74	REPRESENTANTE
	D. JAIME ISERN CUYAS, Agente Oficial de la Propiedad Industrial.

MEMORIA DESCRIPTIVA

El presente modelo de utilidad se refiere a un juego recreativo para composición de quinielas.

5. Más concretamente en la invención se ha ideado un juego para la composición de quinielas al azar a base de agrupaciones de bolas de tres colores correspondientes a los signos convencionales utilizados en la confección de las quinielas y que son distintivos de los resultados.

10. Las referidas agrupaciones de bolas se encuentran contenidas en el interior de una caja aplanada cerrada superiormente por un cristal que permite la visión. La base de dicha caja comprende un panel con rebajos hemisféricos para alojamiento de las bolas que componen la quiniela.

15. Con el fin de facilitar la explicación, se acompaña a la presente memoria descriptiva de una lámina de dibujos en la que se ha representado un caso de realización que se cita a título de ejemplo.

La figura -1- es una vista en planta del juego, según el modelo.

20. La figura -2-, corresponde a una sección en detalle vista por A.

25. Haciendo referencia a las figuras, se aprecia en su realización un juego constituido por un cajado aplanado formado por un marco de madera -1-, provisto de un embellecedor -2- y de un panel inferior de fondo -3-, con rebajos para alojamiento y posicionado de las bolas -4- de tres colores correspondientes a los signos -5- convencionales para la formación de la combinación.

30. Por -6- se referencia un embellecedor superior, por -7- un espejo lateral embellecedor en todo el contorno interior, y por -8- el cristal superior de cierre.

El modelo, dentro de su esencialidad, puede ser llevado a la práctica en otras formas de realización que difieran en detalle de la indicada a título de ejemplo en la descripción y a las cuales alcanzará igualmente la protección que se rocaba. Podrá, pues, construirse en cualquier forma y tamaño, con los materiales más adecuados, por quedar todo ello comprendido en el espíritu de las reivindicaciones.

N O T A

10. Describo el objeto y utilidad de la presente invención lo que se declara como no divulgado ni practicado en España, comprende las siguientes reivindicaciones.

15. 1.- Juego recreativo para composición de quinielas, caracterizado esencialmente por el hecho de comprender un cajeadado aplanado cerrado superiormente por un cristal que permite la visión del interior en el cual se alojan una pluralidad de bolas en agrupaciones de tres colores; y porque la base interior del cajeadado comprende una pluralidad de rebajos, hemisféricos, dispuestos en filas y columnas, para el posicionado de las bolas al azar, y que debido a sus distintos colores establecen una combinación.

20. 2.-Juego recreativo para composición de quinielas.

25. Según se describe y reivindica en la presente memoria descriptiva que consta de 3 hojas foliadas y escritas a máquina por una sola cara.

Madrid, a 15 ABR. 1980

SECRETARÍA DE ESTADOS

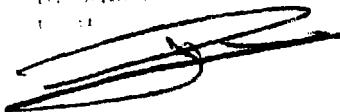

Sr. D. Roberto Calvo Moran

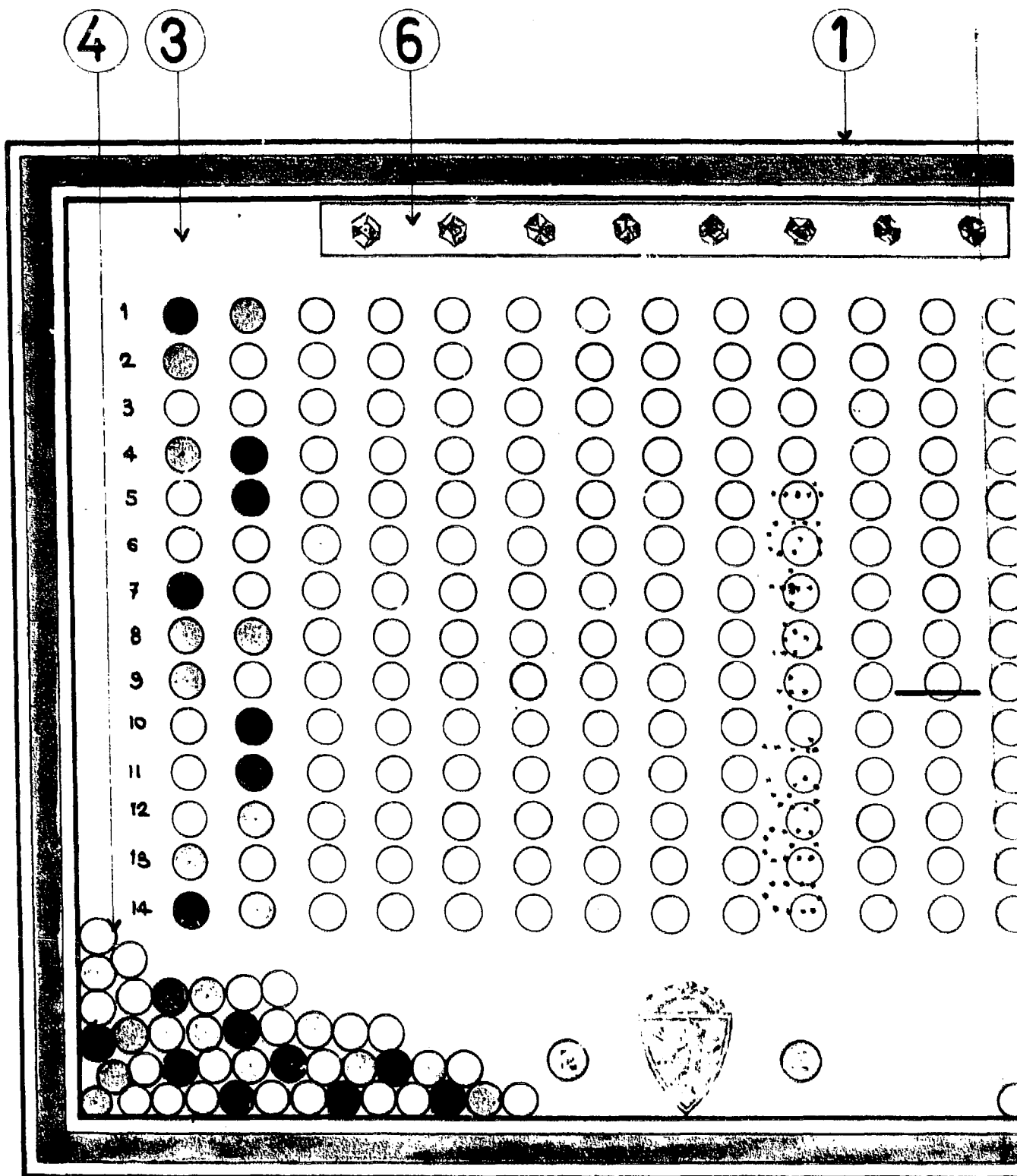

FIG. 1

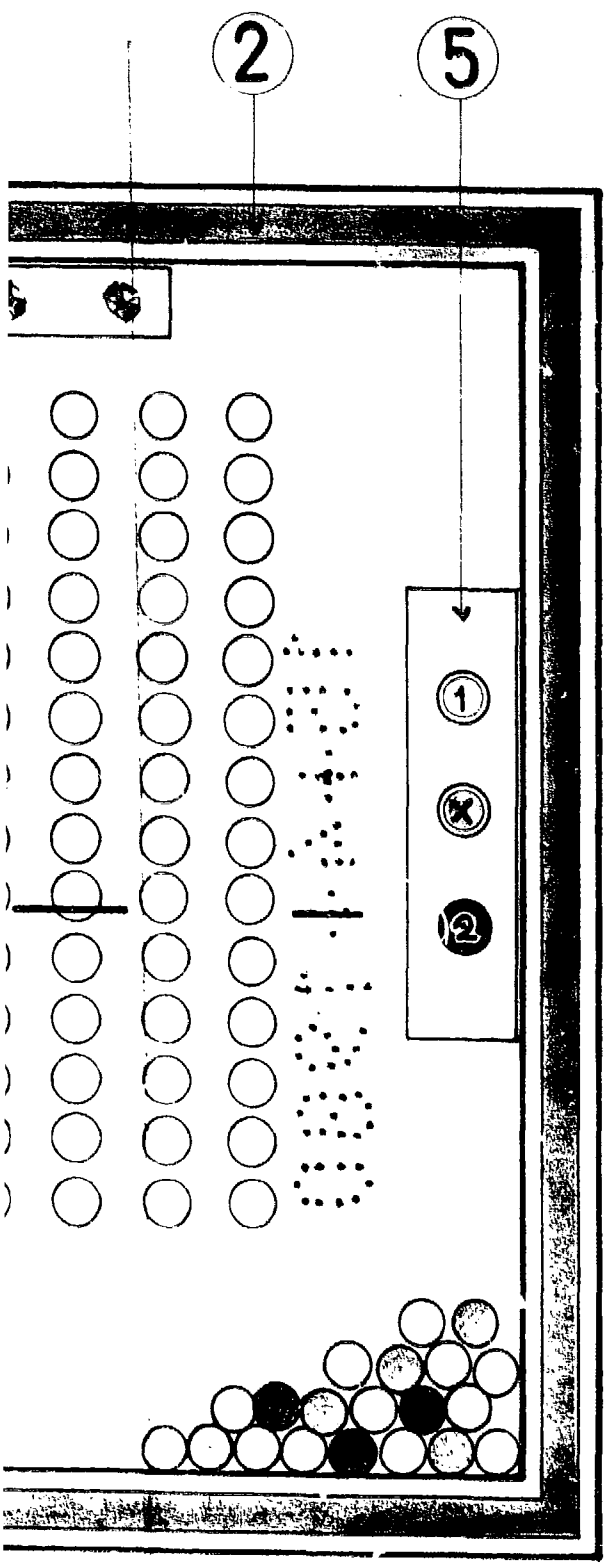
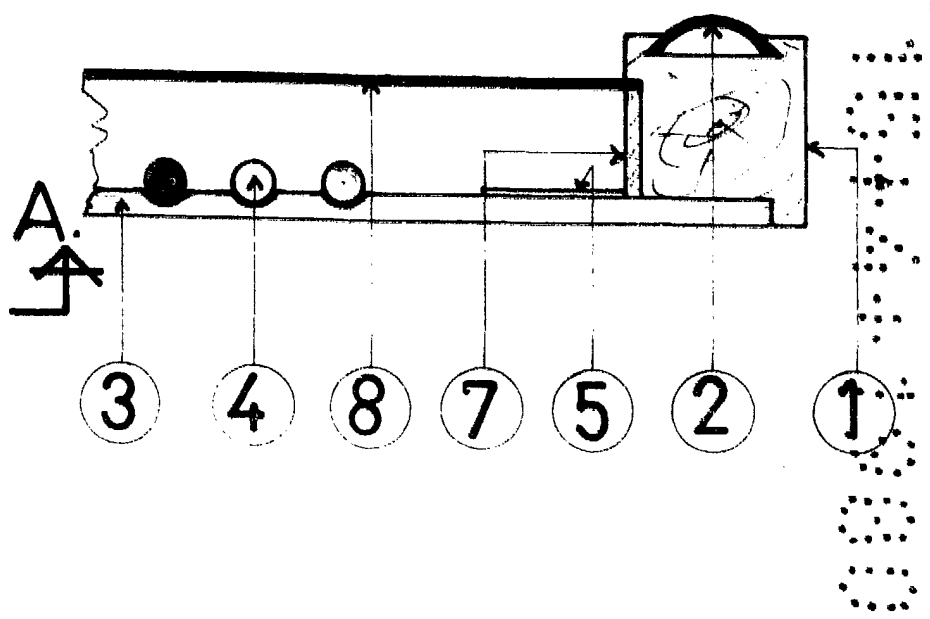

FIG. 2
Seccion. A.



Madrid, a.

p. a. 15 ABR. 1980

JAIMÉ ISERN CUYAS
P. P.