

10 ES 11 21 22	NUMERO 249.110 (9)	16 Y
	FECHA DE PRESENTACION	



ESPAÑA

MODELO DE UTILIDAD

16 ENE. 1981

30 PRIORIDADES: 31 NUMERO	32 FECHA	33 PAIS
------------------------------	----------	---------

47 FECHA DE PUBLICIDAD	51 CLASIFICACION INTERNACIONAL <i>AU 7K 562</i>
------------------------	----------------------------------------------------

54 TITULO DE LA INVENCIÓN " JABONERA-ESPONJA EN FORMA DE JUGUETE "

71 SOLICITANTE (S) TALITHA, S.L.

DOMICILIO DEL SOLICITANTE Virgen del Lluç, 80 - MADRID

72 INVENTOR (ES)

73 TITULAR (ES)

74 REPRESENTANTE MARIA REGLA RUIZ GRANADOS FERNANDEZ

El presente modelo de utilidad se refiere, tal como su enunciado indica, a una jabonera - esponja en forma de juguete, de acuerdo con la descripción que de la misma se realice que, ha de entenderse en su más amplio sentido y no limitativo.

5

El modelo cuyo registro se preconiza por medio del presente escrito viene a suponer una interesante novedad en el campo específico de su aplicación industrial, ya que proporciona un tipo de juguete de indudable utilidad.

10

Consiste fundamentalmente el modelo en una jabonera-esponja caracterizada por presentar la forma de una tortuga, cuyo interior esté hueco, al objeto de que pueda alojarse una pastilla de jabón, estando prevista entre las patas del animal unas ruedas esponjas en forma de rodillo, a fin de que el conjunto pueda utilizarse como esponja infantil, siendo los rodillos separables para sacar y poner a voluntad el jabón y las esponjas.

15

Para hacer más comprensible esta descripción, en el plano adjunto se han representado dos vistas del modelo, para que pueda apreciarse en la primera la colocación de las esponjas, y en la segunda la colocación de la pastilla de jabón, habiéndose señalado los elementos más característicos del modelo con arreglo a la enumeración siguiente: 1) Tortuga, 2) Esponjas. 3) Jabón.

20

25

Descrita suficientemente la naturaleza del presente modelo de utilidad, se hace constar expresamente que cual-

quier modificación de detalle que pudiera introducirse, se considerará incluida dentro del mismo, en tanto no altere o modifique fundamentalmente sus características más sustanciales.

30

Por último, se declaran de novedad las siguientes

tes



REIVINDICACIONES

1ª).- JABONERA_ESPONA EN FORMA DE JUGUETE, caracte-
 35 rizada esencialmente por presentar la configuración gene-
 ral de una tortuga, cuyo cuerpo está vaciado para deter-
 minar un hueco en el que se aloja una pastilla de jabón,
 en tanto que entre las patas del animal se colocan unas
 40 ruedas en forma de rodillos, las cuales pueden separarse
 en cualquier momento para meter o sacar el jabón. ...

2ª).- JABONERA_ESPONJA EN FORMA DE JUGUETE.

Todo ello, tal y como queda expuesto en la presenta-
 memoria descriptiva, que consta de cuatro hojas, foliadas
 y mecanografiadas por una sola de sus caras y a dos espa-
 45 cios y hoja de planos adjunta. ...

Madrid, 27 de Octubre 1980

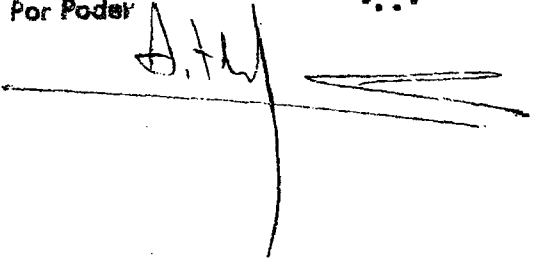
Maria Regia Ruiz-Granados
 Por Poder


FIG. 1

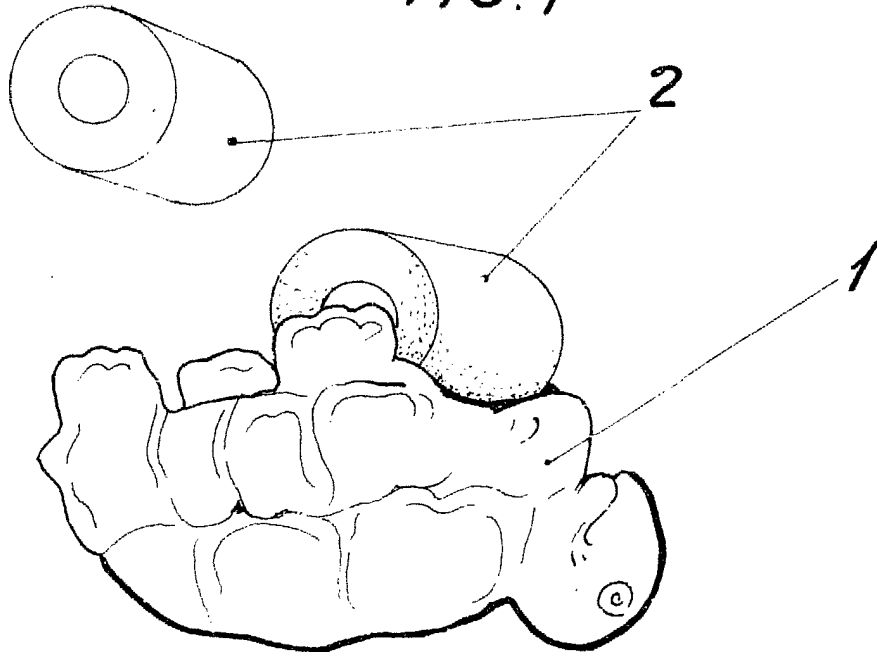
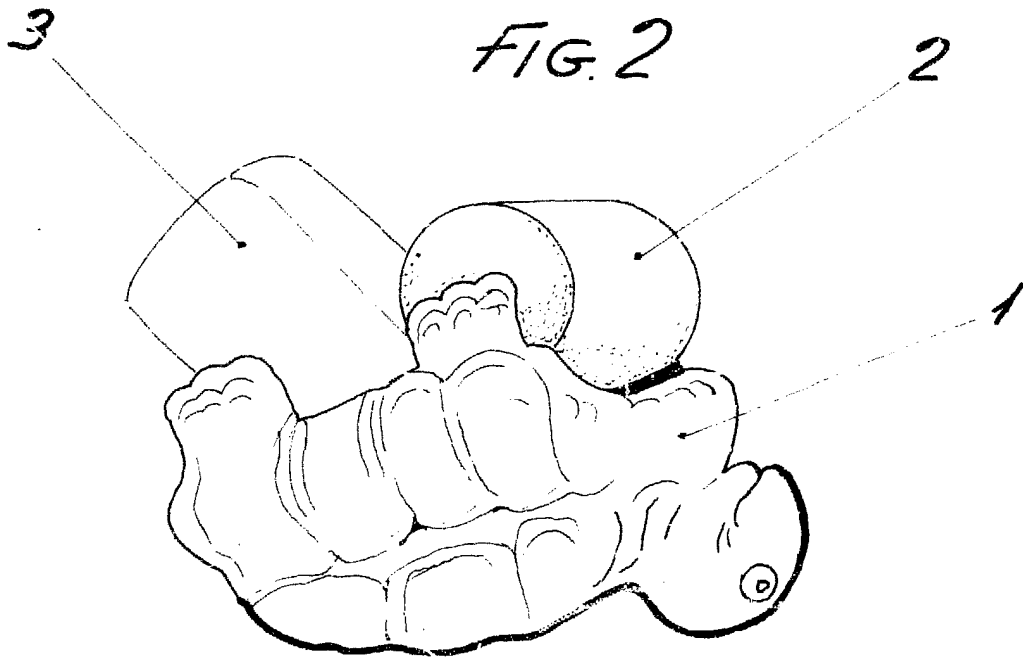


FIG. 2



Escala variable
Madrid,

María Regla Ruiz-Granados
Por Poder

J.R.

[Signature]