

MINISTERIO DE INDUSTRIA Y ENERGIA

Registro de la Propiedad Industrial



ESPAÑA

1 2 3 4 5 6 7 8 9 10

19	ES	21	NUMERO	20	Y
			2.46702		
			FECHA DE PRESENTACION		

MODELO DE UTILIDAD

15. 3. 1980

30	PRIORIDADES:	32	FECHA	33	PAIS
31	NUMERO				

47	FECHA DE PUBLICIDAD	51	CLASIFICACION INTERNACIONAL
			G09B11/10; A63H33/32

54	TITULO DE LA INVENCIÓN
	"JUEGO DE PINTURA INFANTIL".

71	SOLICITANTE (S)
	PLASTICOS ROURA, S. A.

	DOMICILIO DEL SOLICITANTE
	San Adrián del Besós (Barcelona) Calle Pi i Gibert, 39, bajos

72	INVENTOR (ES)

73	TITULAR (ES)

74	REPRESENTANTE
	Don Ignacio PONTI GRAU



El presente modelo de utilidad se refiere a un juego de pintura infantil que ha sido concebido y realizado de manera que permite a los niños obtener efectos recreativos artísticos, induciéndolos de forma amena a pintar figuras y banderas diversas.

Concurriendo a lo sucintamente expuesto, el juego en cuestión consta, característicamente, de un estuche provisto de alojamientos que contienen al menos una figura para colorear, cuyos alojamientos albergan asimismo una pluralidad de envases con pinturas y otros productos relacionados con ellas, incluyendo los utensilios para aplicar dichas pinturas a la figura. También se caracteriza el juego de pintura infantil de que se trata porque el estuche comprende también alojamientos para contener una o más banderas desmontables para su coloración con las pinturas.

Para facilitar una explicación más detallada y la comprensión de lo expuesto, se acompañan unos dibujos en los que se ha representado un caso práctico de realización de un juego de pintura infantil de las características indicadas.

En dichos dibujos, la figura 1 es una vista en planta del juego, y la figura 2 ilustra el juego en una sección transversal.

De conformidad con lo ilustrado, esta realización comporta un estuche que consta, principalmente de un cuerpo -1- laminar preferiblemente de un material que está moldeado de manera que en el mismo están conformados un alojamiento -2- para la contención de una figura 3, unos alojamientos -4- que contienen envases -5- con pinturas, un alojamiento -6- para

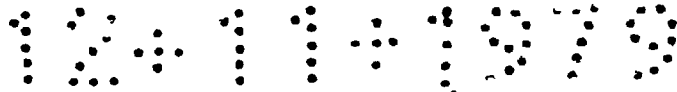

un recipiente -7- de contención de un producto relacionado con las pinturas, un alojamiento -8- que alberga una bandera -9- uno de cuyos extremos presenta una porción tubular -10-, un alojamiento -11- que contiene un pincel -12- y un alojamiento -13- para un mástil o asta -14-.

El estuche queda completado, en general, con una tapa -15- protectora de naturaleza transparente o no, que ajusta periféricamente sobre el cuerpo -1-.

Como se comprende, el niño, utilizando el pincel -12- y las pinturas contenidas en los envases -5- y el producto afín a las pinturas envasado en el recipiente -7-, puede colorear a su antojo la figura 3 que comprende una base -3a-, así como la bandera -9- en cuya porción tubular -10- ajusta a presión el mástil -14-.

Es evidente que la figura puede ser cualquier otra distinta a la del futbolista representado, y que el número de figuras es variable, como también es susceptible de variación la cantidad de banderas desmontables compuestas de la bandera propiamente dicha -9- y su mástil -14-.

Por lo demás, debe hacerse constar que serán independientes del objeto de la presente invención las configuraciones, materiales y dimensiones de los componentes del juego de pintura infantil descrito, así como las características accesorias del mismo y, en general, todo cuanto no altere o afecte a la esencialidad de la propia invención.

REIVINDICACIONES

1. Juego de pintura infantil, caracterizado porque consta de un estuche provisto de alojamientos que contienen, al menos una figura, para colorear, así como una pluralidad de envases que contienen recipientes con pinturas y otros productos relacionados con las pinturas, incluyendo los
5 utensilios para aplicar dichas pinturas a la figura.

2. Juego de pintura infantil, según la reivindicación 1, caracterizado porque el estuche comprende alojamientos para la contención de una o más banderas desmontables coloreables con las pinturas, dotadas de medios apropiados de retención de sus respectivas astas, que se incluyen asimismo entre
10 los elementos componentes del juego, en sus respectivos alveolos.

3. Juego de pintura infantil.

La presente memoria consta de cuatro hojas foliadas
Barcelona, 10 de noviembre de 1979

PLASTICOS ROURA, S. A.

p.a.



FIG. 1

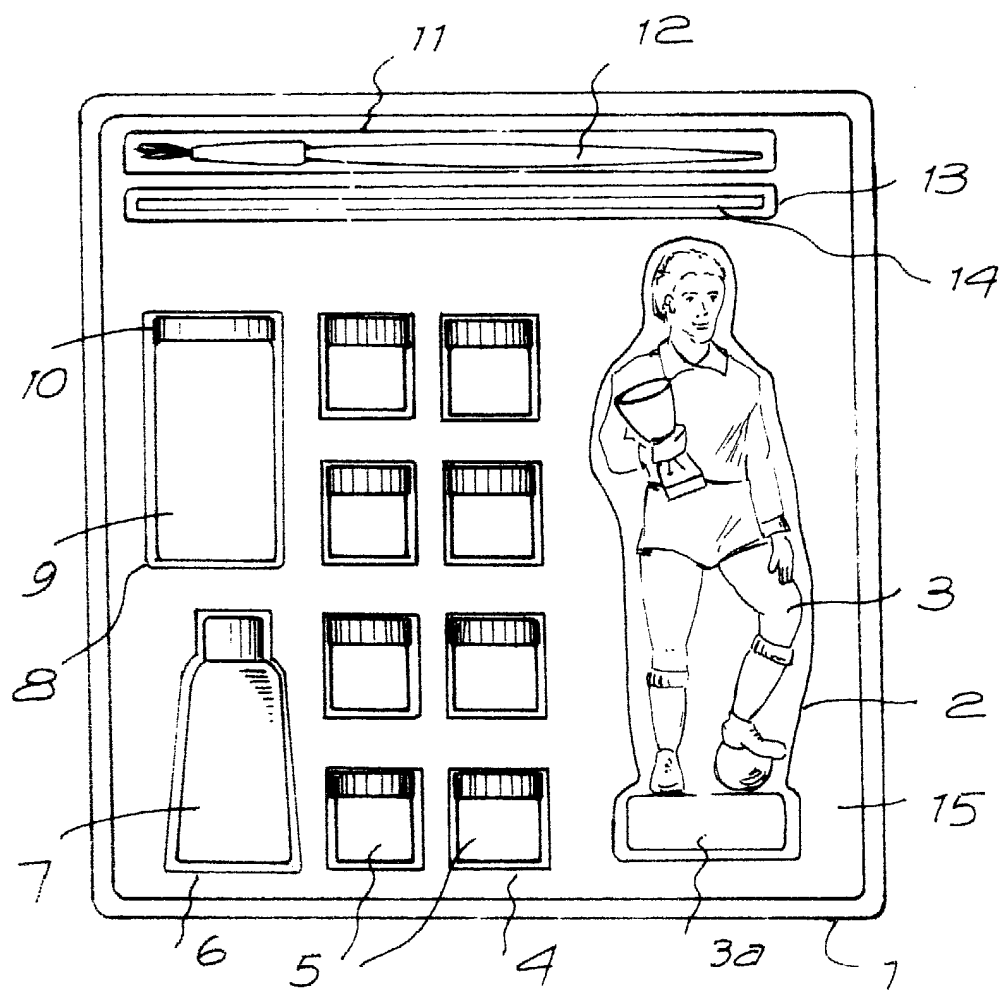
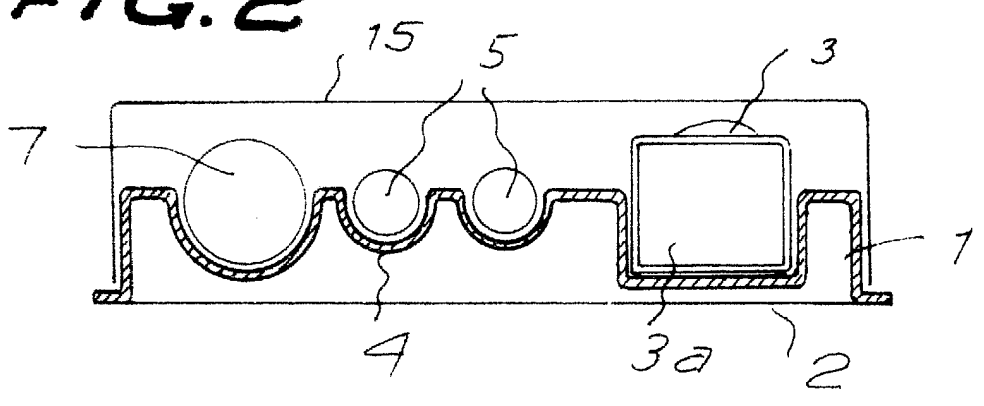

FIG. 2



Barcelona, 10 de noviembre de 1979
p.a.

29942/1