



ESPAÑA

ES	11	NUMERO	Y
	21	243986	
	22	FECHA DE PRESENTACION	
		18 JUN. 1979	

1 MAR. 1980

MODELO DE UTILIDAD

30 PRIORIDADES:	32 FECHA	33 PAIS
31 NUMERO		

47 FECHA DE PUBLICIDAD	51 CLASIFICACION INTERNACIONAL
	B62B 9/10

54 TITULO DE LA INVENCIÓN

"DISPOSICION PERFECCIONADA PARA LA SUJECION DE CAPAZOS A COCHECITOS INFANTILES"

71 SOLICITANTE (S)

MANUFACTURAS ARRUE, S.A.

DOMICILIO DEL SOLICITANTE

Biñebieta-Alza - SAN SEBASTIAN.-

72 INVENTOR (ES)

73 TITULAR (ES)

MANUFACTURAS ARRUE, S.A.

74 REPRESENTANTE

D. JAIME ISERN CUYAS, Agente Oficial de la Propiedad Industrial.-

MEMORIA DESCRIPTIVA

El objeto de la presente solicitud de Modelo de --  
Utilidad se refiere a una "DISPOSICION PERFECCIONADA PA  
RA LA SUJECION DE CAPAZOS A COHECITOS INFANTILES", que  
5. aporte a su función esenciales características de nove-  
dad y eficacia constitutivas de notables ventajas sobre  
lo hasta ahora conocido y existente en el mercado.

10. Siguiendo en una progresión industrial tendente a  
brindar a la grey infantil las máximas comodidades, --  
esencialmente en los primeros años de su vida, para fe-  
cilitarles toda suerte de ventajas en su desarrollo y -  
protegerles de cualquier molestia, incomodidad o posi--  
ble accidente que pudieran originar secuelas lamentables  
en lo futuro y derivar hacia malformaciones o enfermeda  
15. des que se hace preciso prevenir en todo momento, se ha  
creado la disposición del enunciado, con la que se con-  
tribuye plenamente a la finalidad propuesta.

20. Con tales miras preventivas y de confort, se ha --  
proyectado y desarrollado la disposición perfeccionada  
para la sujeción de capazos a cochecitos infantiles que  
nos ocupa, con la que se consigue dotarlos de un elemen  
to ideal para el cómodo y seguro transporte de los ni--  
ños.

25. A tal efecto, se ha dispuesto que una vez situado  
el capazo sobre el soporte y fijado en posición hórizo  
tal, pueda después procederse a fijarlo superiormente -  
por medio de sendas correas laterales, dotadas de orifi  
cios en las proximidades de sus extremos libres, cuyos  
orificios son contorneados por anillos metálicos de pro  
30. tección con la finalidad de abrocharlos a pivotes con -

cabeza previstos para tal fin, siendo tales pivotes solidarios de la estructura del capazo.

5. En su abrochado pasaran previamente las citadas correas por la parte posterior de los respectivos tramos superiores de las patas delanteras del cochecito.

10. En la disposición que preconizamos la sujeción inferior del capazo se realiza por medio de pinzas de presión previstas en la parte delantera inferior a ambos lados del capazo, y en su acoplamiento con el soporte se enclavan en ambas barras laterales horizontales de dicho soporte, formando desde ese momento una unidad de fácil transportabilidad con sus medios de rodaje incluidos.

15. Si en diferentes ocasiones se prefiere desmontar el capazo del soporte para transportar aquél por separado, bien para subir escaleras, acomodarle dentro de un automóvil o para cualquier otro fin similar, bastará de sabrochar las correas laterales comentadas y efectuar una leve tracción hacia arriba, consiguiéndose de esta manera desenclavar las pinzas y desunir capazo y soporte.

20. La descripción detallada que sigue la referimos a las figuras adjuntas en las que a título de ejemplo y sin carácter limitativo alguno, por tanto, ya que la práctica puede aconsejar cualquier ligera modificación sin alterar la esencialidad de la invención, se ha presentado la realización que consideramos idónea.

25. La figura 1 representa una vista en perspectiva del capazo, resaltando la disposición perfeccionada para la sujeción de cochecitos infantiles.

30.

La figura 2, un detalle ampliado de una de las --- piezas de presión.

La figura 3, otro detalle ampliado de una de las - correas laterales.

5. Conforme a la figura 1 se observe en primer lugar una de las correas laterales -1- con el orificio pasante -2- en la proximidad de su extremo libre y el pivote -3- solidario de la estructura del capazo, en cuyo pivote se abrocha dicho orificio pasante después de pasar -  
10. las correas por la parte posterior de los correspondientes tramos superiores de las patas delanteras. Inferiormente se contemple la posición de una de las pinzas de presión -4- para la sujeción inferior del capazo sobre las barras laterales horizontales del soporte, cuyas --  
15. pinzas se solidarizan por medios apropiados a los extremos de una pletina metálica -5- que se fija a pieza plana constitutiva del fondo del capazo.

En el detalle ampliado de la figura 2 contemplemos la forma arqueada -6- del interior de los brazos de cada pinza de presión -4-, así como la disposición de la pletina -5- que se solidariza a las pinzas por los ex--  
20. tremos.

En el detalle ampliado de la figura 3, se observe el perfil de una correa lateral -1-, el orificio pasante -2- en líneas de puntos, el pivote -3- para el abrochado y también en líneas de puntos la propia correa -1- doblada y abrochada en el pivote -3- mediante el orificio 2.

N O T A

Hecha la descripción del presente invento lo que se declara como no divulgado ni practicado en España --  
5. comprende las reivindicaciones siguientes:

1.- Disposición perfeccionada para la sujeción de capazos a cochecitos infantiles, que se caracteriza por que una vez posicionado el capazo sobre el soporte del mismo fijado en posición horizontal, se procede a fijar  
10. superiormente dicho capazo por medio de sendas correas laterales de que se ha dotado a este, en las cuales se han practicado orificios pasantes en las proximidades de sus extremos libres, contorneados por enillos metálicos de protección, de modo que dichos orificios se enhebran a pivotes previstos para tal fin y que son solidarios con la estructura del capazo, después de hacer pasar dichas correas por la parte posterior de los respectivos tramos superiores de las patas delanteras. ...

2.- Disposición, según la reivindicación anterior, que se caracteriza porque la sujeción inferior del capazo se lleva a cabo por medio de pinzas de presión previstas en la parte delantera inferior y a ambos laterales del capazo, las cuales se encleван en ambas barras laterales horizontales de soporte del mencionado capazo.

25. 3.- DISPOSICION PERFECCIONADA PARA LA SUJECION DE CAPAZOS A COCHECITOS INFANTILES.

Según se describe y reivindica en la presente Memoria que consta de 6 hojas foliadas y mecanografiadas -- por una sola cara y de 1 lámina de dibujos.

Medrid, a 18 JUN. 1979  
MANUFACTURAS ARRUE, S.A.

p.a.

JAIME ISERN CUYAS  
F. P.



5.

10.

15.

20.

25.

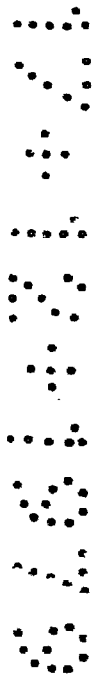

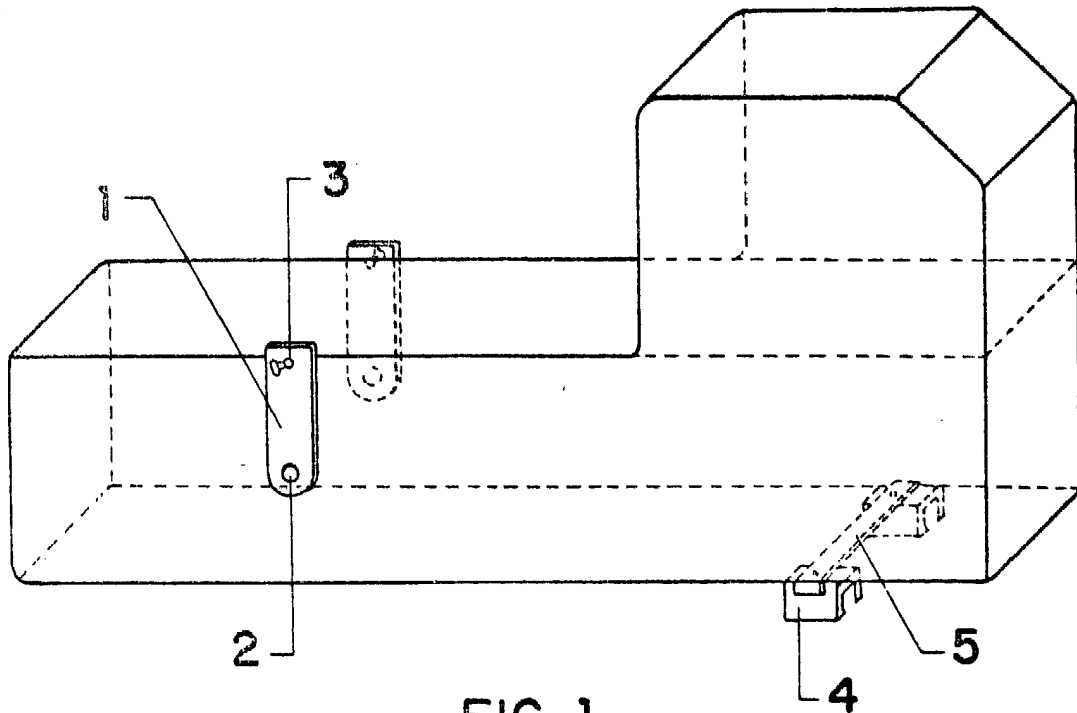

FIG. 1

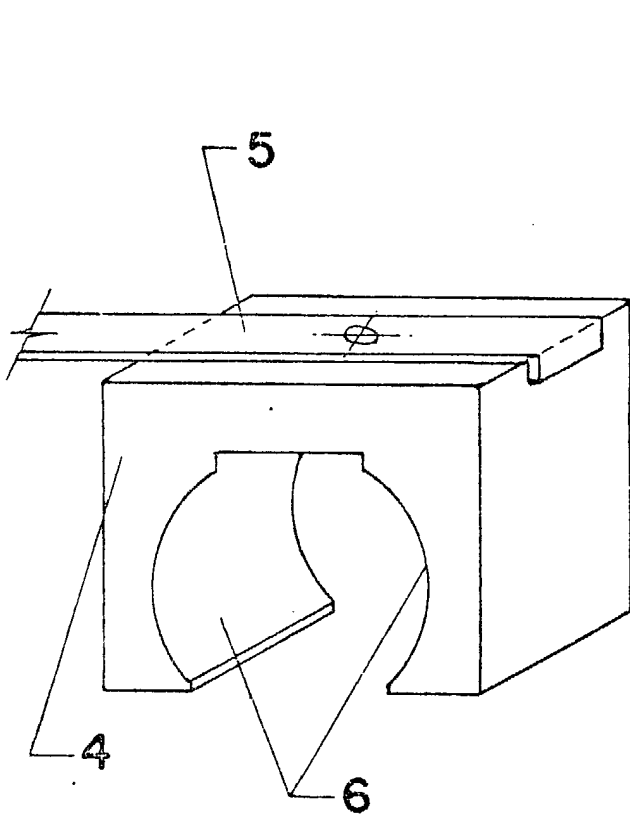

FIG. 2

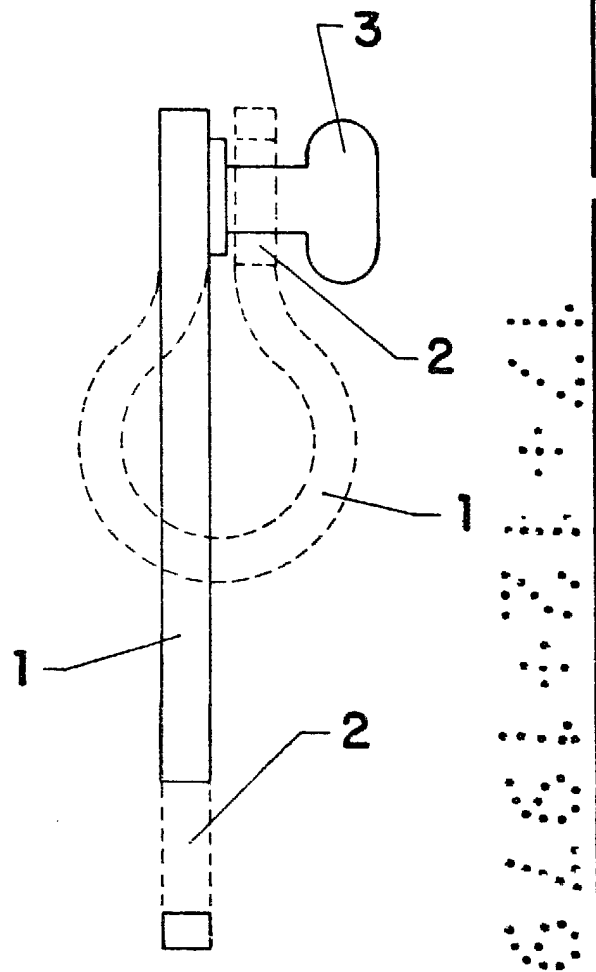

FIG. 3

Madrid 18 JUN. 1979

JAIMESERRA

P.F.