

MINISTERIO DE INDUSTRIA Y ENERGIA

Registro de la Propiedad Industrial



ESPAÑA

19	ES	11	NUMERO	24593	10	Y
		21				
		22	FECHA DE PRESENTACION	15 JUN 1979		

MODELO DE UTILIDAD

Concedido el Registro de acuerdo con los datos que constan en la presente de conformidad con el contenido de la presente solicitud.

30	PRIORIDADES:	31	NUMERO	32	FECHA	33	PAIS
----	--------------	----	--------	----	-------	----	------

47	FECHA DE PUBLICIDAD	61	CLASIFICACION INTERNACIONAL	A48B 3/02
----	---------------------	----	-----------------------------	-----------

54	TITULO DE LA INVENCIÓN	"BOTIN PERFECCIONADO".
----	------------------------	------------------------

71	SOLICITANTE (S)	DO ALICIA BERRIO DE LA FE.
----	-----------------	----------------------------

DOMICILIO DEL SOLICITANTE	C/ Pl y Margall nº, 63 - LAS PALMAS DE GRAN CANARIA.
---------------------------	--

72	INVENTOR (ES)	
----	---------------	--

73	TITULAR (ES)	
----	--------------	--

74	REPRESENTANTE	DON JOSE LOPEZ CORTES.
----	---------------	------------------------

M E M O R I A D E S C R I P T I V A

=====

La presente memoria y los dibujos que la acompañan tienen por objeto describir unos importantes perfeccionamientos introducidos en la constitución de los botines, botas u otra clase de calzado provisto de caña.

5 La referida clase de calzado tiene el inconveniente de su incomodidad para calzarse y descalzarse, dada la dificultad de introducir y extraer el pie a través de la caña, Esta dificultad viene siendo eliminada mediante la disposición en la parte delantera de una abertura vertical a lo largo de la caña, con medio de abroche, tal como cordones, sea pasados a través de orificios reforzados con ojetes metálicos, o engan- 10 chados en garfios, pero esto, aparte de resultar poco estético, no efectua un cierre hermético al agua. También se recurre a darle a la caña una mayor anchura, pero en este caso queda demasiado holgada, poco estética y el calzado suelto y sin 15 sujeción al pié.

Para eliminar las referidas dificultades se han ideado unos sencillos perfeccionamientos que hacen posible conjugar el ajuste de la caña del calzado a la parte correspondiente de la pierna, con un buen efecto estético al ser lisa la parte anterior y lo que es aún más práctico, con una gran comodidad al poderse calzar y descalzar fácil y rápidamente. 20

Los perfeccionamientos a que nos venimos refiriendo, con los cuales se obtienen las ventajosas propiedades referidas, consisten, en esencia, en disponer en la parte posterior 25

de la caña una cremallera verticalmente situada, a lo largo de dicha caña, extendiéndose desde la boca de la misma hasta la parte superior del tacón, de manera que al abrirse permita la cómoda introducción del pie dentro del calzado y después de ello, que la caña quede ajustada a la canilla de la pierna, con sólo ascender la corredera que cierra la cremallera.

Para facilitar la comprensión de las características generales anteriormente expuestas, se acompaña una lámina de dibujos en la que se representan dos ejemplos de botines dotados de los perfeccionamientos motivo del presente Modelo de Utilidad, con la sola salvedad de que por su carácter de simples ejemplos, deberán interpretarse lo más ampliamente posible, sin restricciones detallistas.

Los mencionados dibujos representan en su figura 1 una vista lateral en alzado de un botín con la suela de goma -1- corrida, o plana por su base, siendo -2- la puntera, también de goma y -3- el corte, que puede ser de lona, dril o similar, mientras que con -4- se señala la cremallera, situada en la parte posterior de la caña -5-, con su corredera o cierre -7-, viéndose su disposición vertical desde la boca de la caña hasta el tacón.

En la figura 2 se muestra otro botín provisto también de la cremallera posterior -4'- con la correspondiente corredera de cierre -7'-, señalándose con -5'- la caña, con -3'-, el corte, igualmente de lona, dril u otra materia similar, con -2'- la puntera y con -1'- la suela, en la cual hay que destacar la muesca transversal -8- para separar el tacón -9-.

Finalmente, en ambas variantes de las figuras 1 y 2

practicados a ambos lados,
da ventilación del inte-

se señalan con -6- unos orificio
cerca de la suela -1-, para la de
rior del botín.

las características cons-
motivo de esta memoria,
de que los botines a los

5
10
Descritas suficientement
titutivas de los perfeccionamientos
debe hacerse constar la posibilidad
que se apliquen se fabricarán en va
materiales y color y con cualquier a
tivo que se considere oportuno, siem
lo esencialmente característico que s
tes.

iedad de tamaños, formas,
plique o elemento decora-
bre que persista en ellos
se expone en las siguien-

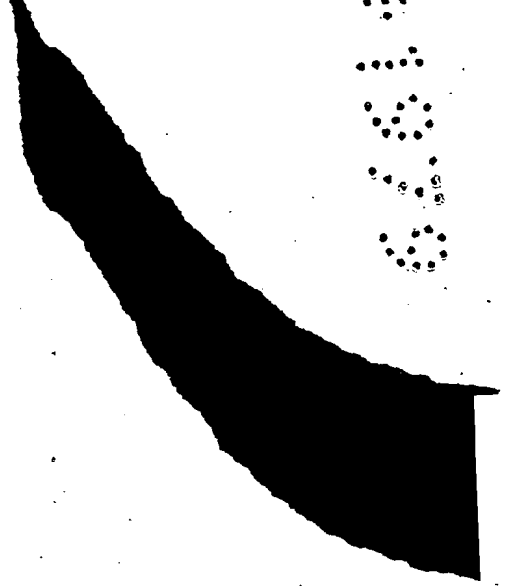
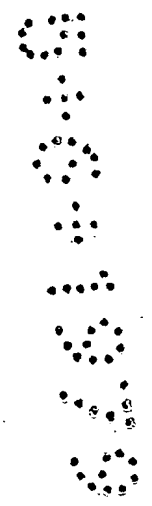

REIVINDICACIONES

=====

5 1.- Botín perfeccionado, esencialmente caracterizado por el hecho de disponer en la parte posterior central de la caña de una cremallera verticalmente dispuesta a lo largo de dicha caña la cual está constituida, tanto ella como el corte, de lona, dril o similar, extendiéndose dicha cremallera desde la boca de la citada caña hasta el tacón integrante de la suela de goma, sea ésta corrida o con una muesca transversal separadora de dicho tacón, siendo también de goma la puntera.

10 2.- "BOTIN PERFECCIONADO".

De conformidad en un todo en lo esencial y fines industriales a lo descrito en la precedente memoria descriptiva y gráficamente representado en los adjuntos planos para su mejor comprensión.

15 Esta memoria consta de CINCO hojas escritas o mecanografiadas por una sola cara a doble espacio.

Madrid,

15 JUN 1979

Por autorización de la interesada.

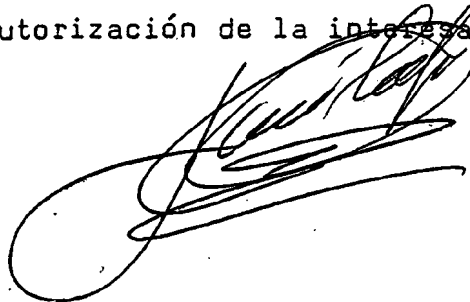

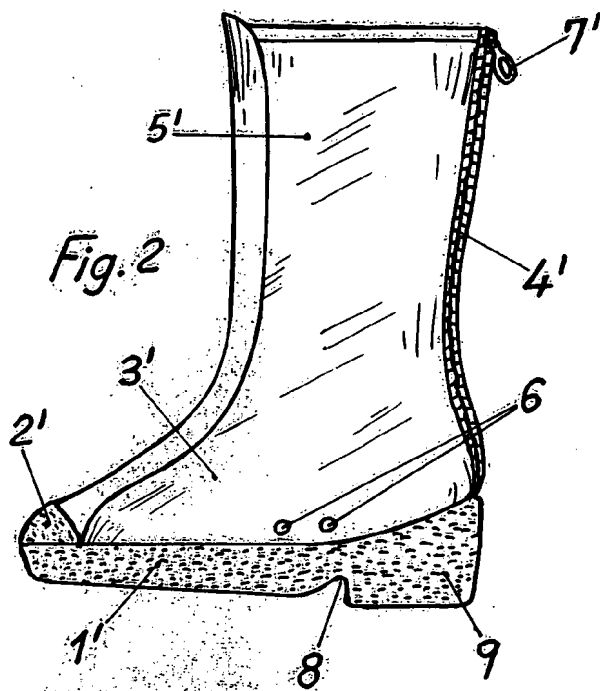
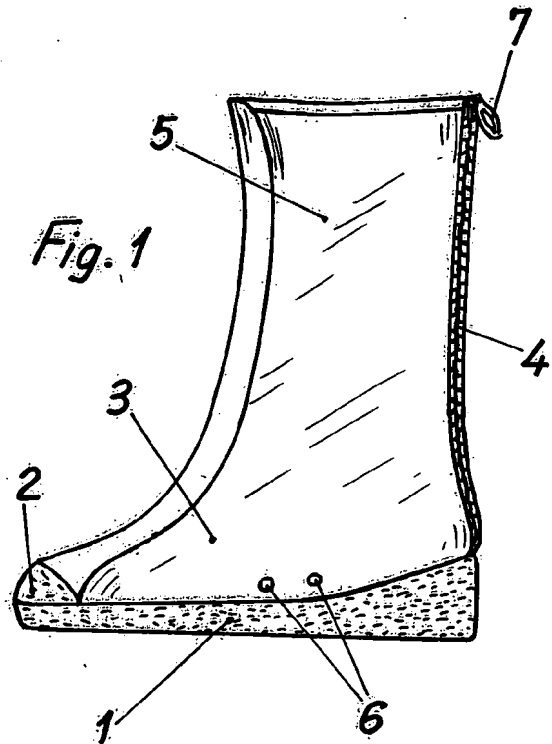

Escala variable
MADRID 15 JUN 1970