



ESPAÑA

19	ES	11	NUMERO	232298	10	Y
		21				
		22	FECHA DE PRESENTACION	24-NOV-77		

MODELO DE UTILIDAD

30	PRIORIDADES:	32	FECHA	33	PAIS
	31	NUMERO			
	-----		-----		-----

47	FECHA DE PUBLICIDAD	51	CLASIFICACION INTERNACIONAL
			A47C

54	TITULO DE LA INVENCIÓN
	ELEMENTO DE FIJACION PARA CAMAS.

71	SOLICITANTE (S)
	D. Jose Fernandez Garcia

	DOMICILIO DEL SOLICITANTE
	MONFORTE DE LEMOS (Lugo).- Carr. de Lalin, 16

72	INVENTOR (ES)
	El propio solicitante

73	TITULAR (ES)
	D. Jose Fernandez Garcia

74	REPRESENTANTE
	LUIS RUIZ PALACIOS

El Modelo de Utilidad objeto de la presente memoria se refiere, como su titulo indica, a una pieza de conformación especial de gran sencillez, que permite unir directamente al somier los cabeceros y pieceros suprimiendo largueros o, en caso de que no se quieran suprimir estos, fijando a ellos los cabeceros.

Esencialmente consiste la presente invención en una pieza metálica de perfil adecuado ensanchada en uno de sus extremos, con un taladro alargado y varios en la parte plana para ajustar distancias fijandose con tornillos.

Para la mejor comprensión del invento que se preconiza, se acompaña una hoja de planos en la que, en cuatro figuras, se detalla suficientemente, la constitución y disposición de sus elementos componentes asi como su utilización, en un ejemplo de realización practica no limitativo.

Las figuras 1ª y 2ª se refieren a dos detalles en planta de acoplamiento de cabecero y larguero al bastidor del somier, la 3ª es una vista frontal de un caso y la 4ª representa la pieza que nos ocupa.

La numeración que acompaña a las figuras tiene el mismo significado para todas ellas siendo este el siguiente:

- 1.- Pieza de enlace.
- 2.- Cabecero o piecero.
- 3.- Somier.
- 4.- Larguero.
- 5.- Ranura reguladora.
- 6.- Parte plana de (1).

7.- Orificios en (6).

La pieza de enganche (1) consta de un perfil ensanchado en un extremo (6) con orificios (7) disponiendo en el perfil un orificio ranurado y regulador de posicionado (5) fijandose indistintamente al somier (3) y larguero (4) como a somier (3) y directamente a cabecero (2) suprimindose el larguero.

Serán independientes del objeto de la presente invención, los materiales, formas, colores y dimensiones y en general todo cuanto no altere, cambie o modifique la esencialidad de la invención.

Descrita suficientemente la naturaleza y objeto de este Modelo de Utilidad se hace constar que las características esenciales, sobre las que ha de recaer la concesión del mismo, estan comprendidas en las notas reivindicatorias, que en la siguiente pagina se detalla.

REIVINDICACIONES

- 1^a.- Elemento de fijación para camas, caracterizado por comprender cuatro piezas cada una de las cuales consta de un perfil en "U" o analogo abierto en uno de sus extremos, abrazando dicho perfil al del bastidor del somier, fijandose por medio de tornillo y tuerca pasante, para lo cual dispone de un orificio ranurado de ajuste, con propiedades reguladoras de posicionado, habiendose previsto varios orificios en la parte ensanchada, para fijar a ella con tirafondos o sistema analogo, los cabeceros, prescindiendo entonces de largueros, o los largueros y fijando a estos los cabeceros.
- 5.-
- 10.-

2^a.- ELEMENTO DE FIJACION PARA CAMAS.

- - - - -

Todo ello tal y como se describe y reivindica en la memoria que antecede que consta de CINCO hojas escritas a máquina por una sola de sus caras y planos que la ilustran.

Madrid, 24 de Noviembre de 1.977

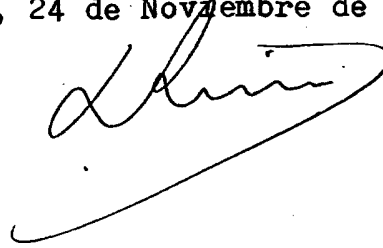
A handwritten signature in black ink, appearing to be 'L. Linares', written in a cursive style with a long horizontal flourish extending to the left.

FIG. 2

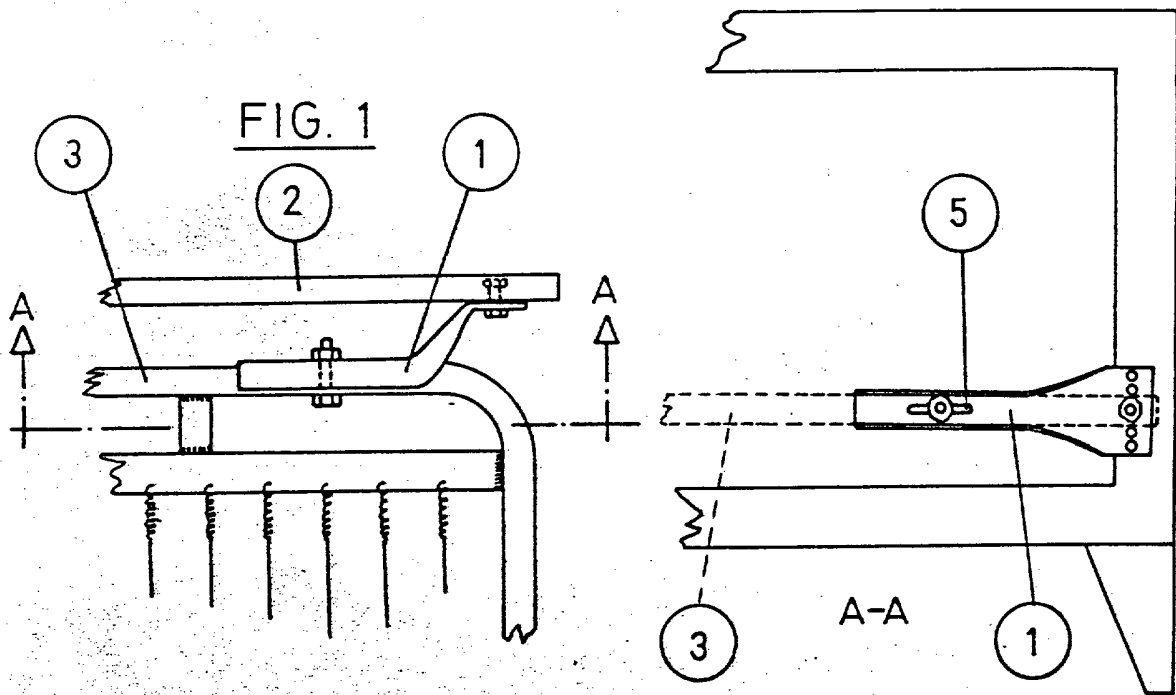


FIG. 3

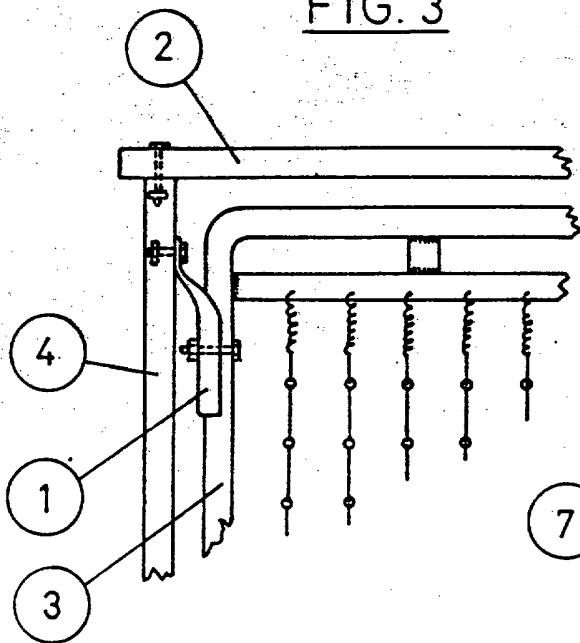
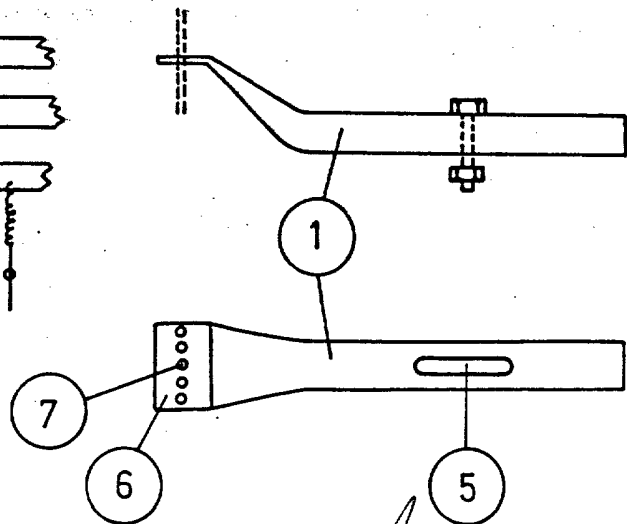


FIG. 4



ESCALA VARIABLE