



ESPAÑA

19	ES	11	229724	10	Y
		21			
		22	FECHA DE PRESENTACION 4-JUL-77		

MODELO DE UTILIDAD

30	PRIORIDADES:	32	FECHA	33	PAIS
	31) NUMERO		-----		-----

47	FECHA DE PUBLICIDAD	51	CLASIFICACION INTERNACIONAL
	-----		G 03 B

54	TITULO DE LA INVENCIÓN
	"MARCO PERFECCIONADO"

71	SOLICITANTE (S)
	Dña. Rosa COTORUELO SILVA

	DOMICILIO DEL SOLICITANTE
	MADRID.- Villafranca, 17

72	INVENTOR (ES)
	el mismo solicitante

73	TITULAR (ES)
	Dña. Rosa COTORUELO SILVA

74	REPRESENTANTE
	L U I S R U I Z P A L A C I O S



El Modelo de Utilidad objeto de la presente memoria, se refiere, como su título indica, a un marco para comportar diapositivas, que reúne unas cualidades de utilización superiores a cuantos hasta el momento se conocen con análogo fin, tanto por su sencillez y racional diseño como por la economía derivada de su conformación, preferentemente en materiales moldeables que le proporcionan a la vez un perfecto y vistoso acabado.

5.-

Esencialmente consiste esta invención en una pieza plana rectangular con doble ventosa coincidente después de su plegado sobre si misma por una línea determinada por una ranura pasante transversal, disponiendo de botones machihembrados coincidentes entre sí en una de las caras, fijados por presión.

10.-

Para la mejor comprensión del invento que se preconiza, se acompaña una hoja de planos en la que, en tres figuras, se detalla suficientemente la constitución y disposición de sus elementos componentes así como su utilización en un ejemplo de realización práctica no limitativo.

15.-

La figura primera representa una vista en desarrollo del marco que nos ocupa, la segunda se refiere a una vista en sección de la zona de plegado y la tercera una sección de los botones de encaje.

20.-

La numeración que acompaña a las figuras tiene el mismo significado para todas ellas siendo este el siguiente:

25.-

1.- Placa.

2.- Ventanas.



3.- Conector macho.

4.- Conector hembra.

5.- Resalte.

6.- Charnela.

5.- El doble marco se pliega sobre si mismo por la línea (6) y las charnelas (6), coincidiendo las ventanas (2) y complementándose y ajustando a presión los botones macho (3) y hembra (4) correspondientes, encajando asimismo los resaltes (6) en los surcos de la cara opuesta.

10.- Serán independientes del objeto de la presente invención, los materiales, formas, colores y dimensiones y en general todo cuanto no altere, cambie o modifique la esencialidad de la invención.

15.- Descrita suficientemente la naturaleza y objeto de este Modelo de Utilidad, se hace constar que las características esenciales sobre las que ha de recaer la concesión del mismo, estan comprendidas en las notas reivindicatorias que en la siguiente página se detalla.



REIVINDICACIONES

5.- 1ª.- Marco perfeccionado, caracterizado por comprender una pieza rectangular plana, de grueso adecuado con doble ventana que por su plegado por una ranura pasante sobre sí misma pone en coincidencia ambas ventanas alojando entre ambas caras la diapositiva o transparencia.

10.- 2ª.- Marco perfeccionado, caracterizado por comprender, según reivindicación anterior, una fila de botones alternativamente macho y hembra coincidentes y fijados a presión después del plegado, habiéndose previsto dos resaltos coincidentes con dos ranuras en la cara continua como gafa de posición.

3ª.- MARCO PERFECCIONADO".

- - - - -



Todo ello tal y como se describe y reivindica en la memoria que antecedente que consta de CINCO hojas escritas a máquina por una sola de sus caras y planos que la ilustran.

Madrid, 4 de Julio de 1.977

LUIS RUIZ PALACIOS
P. P.

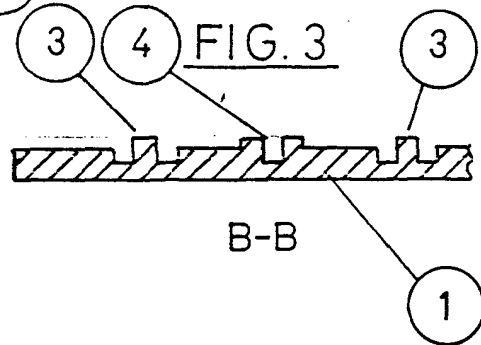
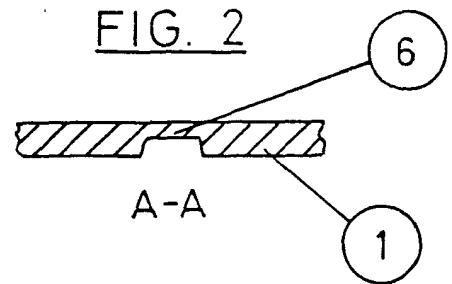
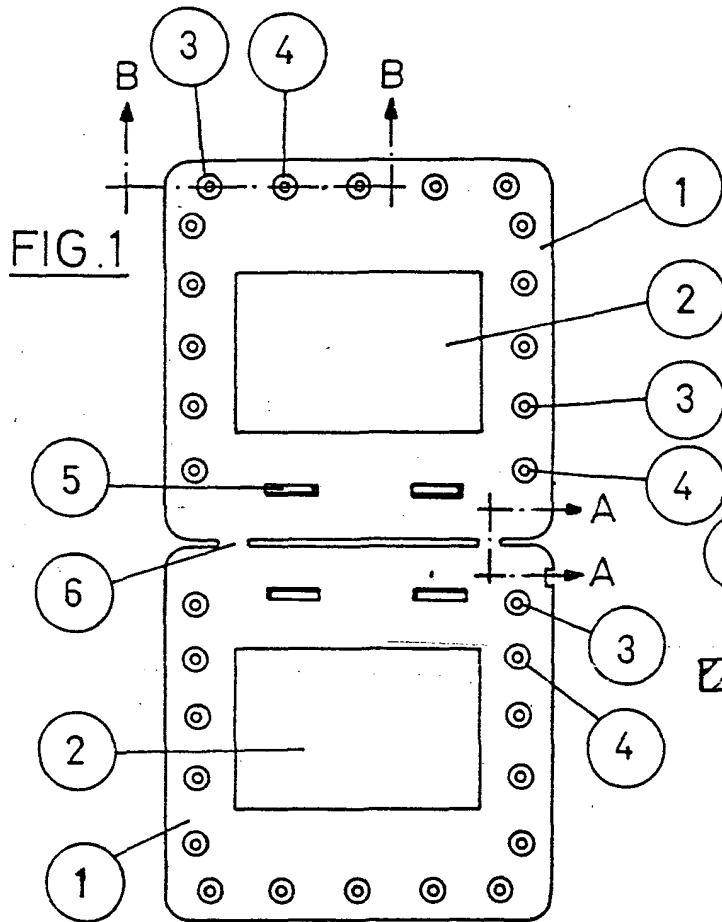

LUIS RUIZ PALACIOS
P. P.

ESCALA VARIABLE