

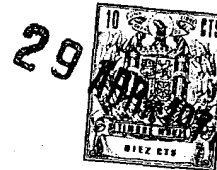

ESPAÑA

|         |                                       |        |
|---------|---------------------------------------|--------|
| (19) ES | (11) NUMERO<br><b>228180</b>          | (10) Y |
| (21)    | (22) FECHA DE PRESENTACION<br>29.4.77 |        |

MODELO DE UTILIDAD



|                   |            |           |
|-------------------|------------|-----------|
| (30) PRIORIDADES: | (32) FECHA | (33) PAIS |
| (31) NUMERO       |            |           |

|                          |   |
|--------------------------|---|
| (47) FECHA DE PUBLICIDAD | (51) CLASIFICACION INTERNACIONAL<br><b>B65D</b> |
|--------------------------|---|

(54) TITULO DE LA INVENCIÓN  
"CONTENEDOR LIVIANO PERFECCIONADO".-

(71) SOLICITANTE (S)  
ISLAMAR, S.A.

DOMICILIO DEL SOLICITANTE  
UTEBO (Zaragoza), Poligono El Aguila, Naves 24 y 25 - Carretera de Logroño, Km. 9,70

(72) INVENTOR (ES)

(73) TITULAR (ES)

(74) REPRESENTANTE  
D. Pedro Felíu Mañá



Este Modelo de Utilidad tiene por finalidad garantizar el privilegio de explotación exclusiva, tanto industrial como comercial, en todo el territorio de soberanía española y durante el

5 plazo señalado en la legislación vigente en materia de propiedad industrial, de un contenedor liviano perfeccionado, cuyas características totalmente nuevas, suponen un notable beneficio respecto de lo conocido en dicha materia hasta el momento presente, según se deducirá de la descripción

10 detallada que del objeto reivindicado se hace seguidamente en esta memoria.

Para mayor claridad y facilitar la comprensión de esta memoria, se acompaña la misma a

15 título complementario de una hoja de planos en la que se ilustra uno de los posibles casos de realización en la práctica del objeto reivindicado, el cual deberá ser interpretado en consecuencia como ejemplo, con el caracter de mera enuncia

20 ción y sin limitación en cuanto a la posibilidad de variación que sus detalles de naturaleza accesoria podrán revestir en cada caso de aplicación concreta.

Haciendo referencia a la numeración con

25 que se identifican las partes y elementos componentes de dicho objeto, seguidamente serán expuestas las características constructivas del mismo en orden a los siguientes diseños:



Figura 1.- Perspectiva general del contenedor rei vindicado.

Figura 2.- Desarrollo plano del mismo objeto.

5 El contenedor liviano perfeccionado que es objeto de esta protección consiste en un emba-  
laje destinado preferentemente a la protección de  
prendas confeccionadas durante su transporte y/o  
almacenaje, de dimensiones apropiadas a la finali-  
dad acabada de exponer (figura 1) que presenta la  
10 particularidad de estar fabricado de una sola pie-  
za (figura 2).

Dicha pieza será por lo general una plan-  
cha de cartón troquelada, en la que han sido pre-  
vistas las líneas de doblamiento -1- a fin de cons-  
tituir las cuatro caras laterales -2-, puerta de -  
15 acceso -3-, tapa -4-, solapas componentes del fon-  
do -5-, así como unas solapas -6- en dicha tapa y  
solapas -7- para cierre por grapado de éstas con  
las anteriormente acabadas de citar.

20 Una de las caras laterales -2- se encuen-  
tra cortada según una línea horizontal -8- a fin -  
de constituir la mencionada puerta de acceso -3-.

Esta puerta -3- está provista en uno de -  
sus bordes de una serie de pestañas -9- destina-  
25 das a quedar introducidas en correspondientes ven-  
tanillas longitudinales -10- arbitradas en la solapa  
de unión de las paredes laterales del contenedor.

Además, en el borde superior de la puerta



-3- ha sido prevista igualmente una línea de dobla  
miento -11- en la que quedan vinculadas entre sí -  
dicha puerta -3- y la tapa -4-.

5 Merced a la disposición constituida por -  
las pestañas -9- y ventanas -10-, así como el gra  
pado de las solapas -7- con las solapas -6- de la  
tapa queda asegurado un perfecto cierre del conte  
nedor, bastando precintar la hendidura transver  
sal -8- para garantizar una total protección del  
10 contenido del embalaje.

Una vez descritas las características -  
constructivas y funcionales del objeto industrial  
de este Modelo de Utilidad, con amplitud y clari  
dad suficientes para su puesta en práctica, se de  
15 clara como no practicado en el mercado español, -  
haciéndose la salvedad de que los detalles acci  
dentales, tanto del conjunto como de sus componen  
tes, podrán ser modificados respecto de lo des- -  
crito y representado a título de ejemplo en esta  
20 memoria, dentro de la inalterada esencialidad que  
queda resumida en las siguientes:

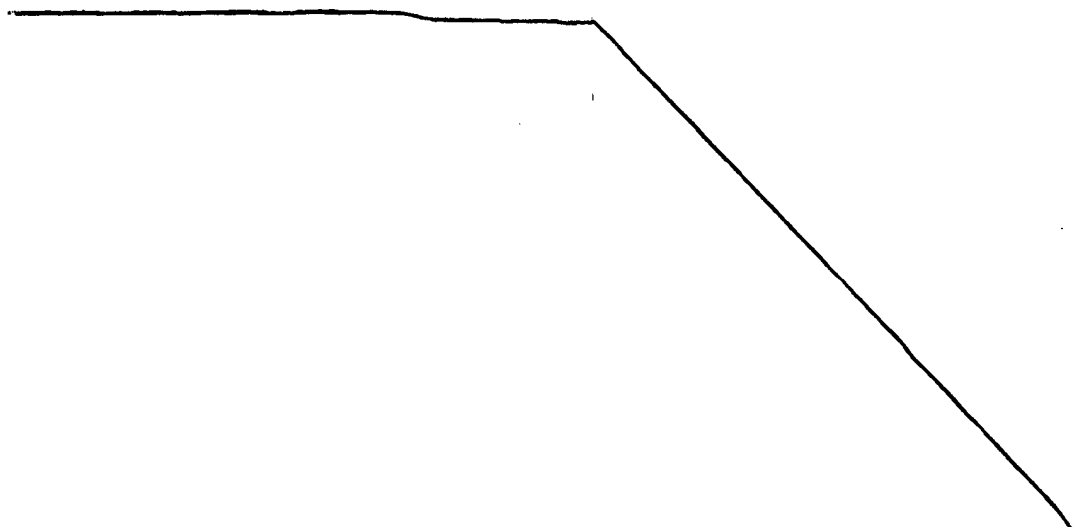



REIVINDICACIONES

5  
10  
15  
la.- "CONTENEDOR LIVIANO PERFECCIONADO",  
caracterizado por estar constituido por una sola  
pieza consistente en una plancha preferentemente  
de cartón, troquelada con líneas de doblamiento  
que determinan las caras laterales, tapa y fondo  
de la caja; con la particularidad de que en una  
de sus caras laterales ha sido previsto un seccio  
namiento transversal y horizontal que divide di-  
cha cara en dos porciones desiguales, siendo la -  
inferior fija y la superior giratoria sobre uno  
de sus bordes verticales a fin de servir de puer  
ta de acceso al contenedor; quedando la tapa vin  
culada con la citada puerta merced a otra línea -  
de doblamiento constituida en el borde superior de  
esta última.

20  
2a.- "CONTENEDOR LIVIANO PERFECCIONADO", -  
según la reivindicación anterior, caracterizado -  
porque en el borde vertical libre de la citada --  
puerta de acceso han sido previstas unas pestañas  
destinadas a ser introducidas en correspondientes  
ventanas rasgadas situadas en la solapa de unión  
de las caras laterales del contenedor.

25  
3a.- Por último, se reivindica como objeto  
sobre el que ha de recaer la protección del presen  
te Modelo de Utilidad que por veinte años se soli-  
cita para España.



"CONTENEDOR LIVIANO PERFECCIONADO"

Todo conforme queda expresado en la presente memoria descriptiva que consta de seis folios mecanografiados por una sola cara y una hoja de planos que se acompaña.

5

Madrid,

P. A., 29/08/1977

PEDRO FELIX MORA

P. A.

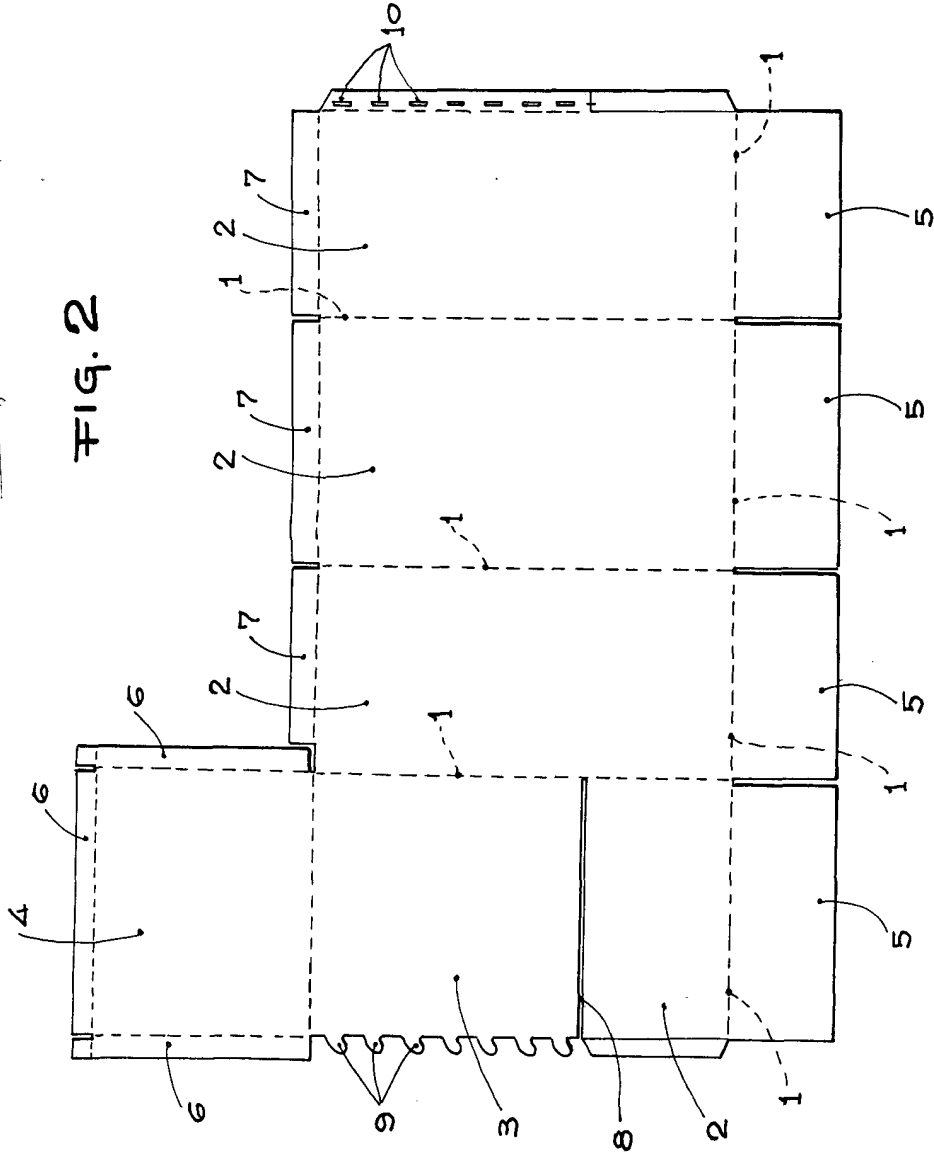

FIG. 2

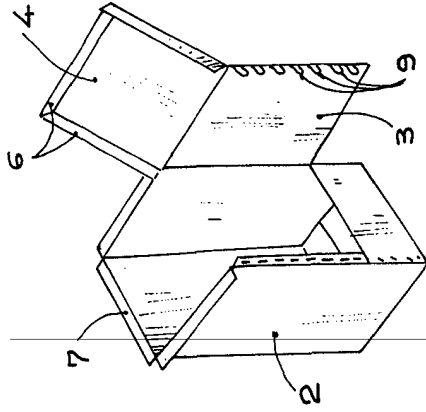

FIG. 1

MADRID,  
P. R.

Escala variable