



ESPAÑA

19 ES	11	NUMERO	226843 ^Y
	21		
	22	FECHA DE PRESENTACION	3 MAR. 1977

MODELO DE UTILIDAD

30 PRIORIDADES:	32 FECHA	33 PAIS
31 NUMERO		

47 FECHA DE PUBLICIDAD	51 CLASIFICACION INTERNACIONAL
	A47D

54 TITULO DE LA INVENCIÓN
"MUEBLE INFANTIL"

71 SOLICITANTE (S)
INDUSTRIAS FERRIS, S.A.

DOMICILIO DEL SOLICITANTE
Avda. Genovés, 3. ALCUAS (Valencia)

72 INVENTOR (ES)

73 TITULAR (ES)

74 REPRESENTANTE
DON JOSE LOPEZ CORTES

mueble en forma de automóvil, se halla también un asiento, co
rrespondiente al del conductor, que puede tener debajo un es-
tante.

5 El cuerpo del mueble que imita la caja de la furgoneta se divide en dos compartimientos con posibilidad de abrig
se a cada lado respectivo. Uno de ellos se habilitará para ar-
mario ropero, con los adecuados estantes, y cajones, más las
puertas, mientras que el otro compartimiento se destinará a
alojar una cama plegable y un estante.

10 También comprende el mueble una gran caja ocupando todo ó casi todo el espacio superior, de lo que podríamos lla-
mar el techo del gautomóvil, destinándose este espacio a reci-
bir un colchón, para actuar de litera, con sus correspondien-
tes barrandillas y en el extremo un receptáculo mayor, sea pa-
15 ra alojar el colchón, dándole forma de sofá ó para cualquier
otro fin. Por supuesto, formará también parte del mueble una
escalera de mano para ascender a la cama litera del techo.

20 Para que lo expuesto resulte más fácilmente compren-
sible, se acompaña una lámina de dibujos que muestra un ejem-
plo de realización de uno de estos muebles, sobre el cual con
viene hacer constar que sus formas, los detalles decorativos,
materiales y cualquier circunstancia secundaria puede ser va-
riada siempre que mantenga las características esenciales de
la invención que se especificarán al final en la Nota Reivin-
25 dicatoria.

Dichos dibujos representan en la figura 1, una persg
pectiva del mueble, visto por un lado, con la cama desplegada,
siendo la figura 2, otra perspectiva por el lado opuesto en el

que se halla el armario.

Refiriéndonos ahora a dichos dibujos, vemos que el ejemplo de mueble infantil en ellos representado, ofrece la siguiente constitución:

5 El mueble, como ya se ha mencionado, se caracteriza por adoptar la forma de un automóvil, tipo furgoneta y en cierto modo arbitrario, con la parte anterior -1- configurando el cuerpo del recinto del motor de un automóvil, con dos faros -2-, provistos de su correspondiente bombilla y de la adecuada
10 instalación para conectarse a la red de alumbrado eléctrico. Adosados a ambos lados del cuerpo -1- hay dos discos -3-, que imitan las ruedas delanteras, mientras que en la parte posterior hay otros dos medios discos -4- imitando las ruedas traseras. También a ambos lados del cuerpo -1- del motor, se hallan dos
15 anchas tablas -5- que actúan de columnas de sustentación del techo, formándose entre ellas una abertura -6- con dos tablas -7-, debidamente configuradas, para imitar la abertura cubierta en los automóviles reales por el cristal del parabrisas.

En la parte posterior, hay un gran cuerpo -8- que,
20 cuando está cerrado, imita la caja de la furgoneta. Este cuerpo, se halla interiormente dividido en dos compartimientos. Uno de ellos en forma de armario ropero, con las puertas -9- a un lado, existiendo debajo dos cajones -10-. El otro compartimiento -11-, que asoma al lado opuesto, sirve para alojar una cama
25 plegable -12-, existiendo en la parte superior un estante -13-.

La parte trasera del cuerpo -1- que imita el recinto del motor, lleva un tablero inclinado -14-, recayente al interior con cuyo tablero se imita el salpicadero del automóvil,

con la particularidad de servir de pupitre ó mesa secreter, pa
ra que el niño pueda sentarse frente a él, para estudiar y ha
cer sus deberes escolares, para lo cual puede sentarse en el
tablero -15-, debajo del cual hay un estante -16- para colocar
5 cualquier cosa. El interior hueco del cuerpo -1- puede conte
ner también objetos del niño, tal como juguetes y otros. Den
tro de la cabina puede montarse un aparato de radio -17- en
cualquier lugar, por ejemplo en la parte posterior del asien
to.

10 El techo del mueble coche, puede disponerse en forma
de una caja rectangular alargada -18-, para alojar en ella un
colchón, al objeto de actuar de litera, para un segundo lecho,
yendo provisto este ejemplo de unas barandillas -19-, que le
dan el aspecto de portaequipajes de un automóvil, pudiendo te
ner en un extremo los lados de la caja -18- más elevados, para
15 alojar entre ellos, sea el colchón plegado, ó un cuerpo mulli
do -20-, que pueda actuar de sofá. Como complemento se dispon
drá de una escalera -21- para ascender a la litera -18-.

20 El mueble descrito irá decorado combinando sus par
tes de diferentes colores sea de madera natural ó pintada, la
cada ó con otro acabado y provista ó no de figuras, siendo -
también posible fabricarlo en variedad de tamaños y de diver
sas formas, pero siempre imitando un automóvil, tipo furgone
ta u otro.

.../...

NOTA REIVINDICATORIA

= = = = =

Los puntos no conocidos ni practicados en España, que se reivindican en este Modelo de Utilidad, son:

5 1.- Mueble infantil, esencialmente caracterizado por estar constituido por una estructura comprendiendo un armario ropero con cajones, una cama plegable y ocultable, estantes, un pupitre con su correspondiente asiento y una cama litera, todo ello combinado en un sólo cuerpo general que adopta la imitación de las formas de un automóvil de juguete.

10 2.- Mueble infantil, de acuerdo con la reivindicación anterior, caracterizado porque la cama plegable y ocultable y eventualmente un estante, están dispuestos a un lado del cuerpo trasero del automóvil de juguete, ocupando la cama en la posición de plegada, más ó menos la mitad del espacio de dicho cuerpo, mientras que el resto del interior de dicho cuerpo se utiliza para armario ropero, con sus puertas situadas en el lado opuesto al de la cama plegable, disponiendo también ó no, de unos cajones.

15 3.- Mueble infantil, de acuerdo con las reivindicaciones 1 y 2, caracterizado porque tras el cuerpo anterior con figurado imitando el recinto y capó del motor del automóvil y dentro de la cabina, dispone de un tablero inclinado que, a la vez de imitar el salpicadero, sirve de mesa pupitre, disponiendo además, del correspondiente asiento situado frente a dicho pupitre, con la parte inferior habilitada para estantería, -
25 siendo hueco el referido cuerpo que imita el recinto del motor

.../...

al objeto de poder alojar en el mismo diversos objetos de uso infantil, a la vez que en la cara frontal exterior dispone ó nó, de los correspondientes faros conectables a la red eléctrica de alumbrado.

5 4.- Mueble infantil, según las precedentes reivindicaciones, caracterizado porque la parte superior de la estructura en forma de automóvil de juguete, dispone de una caja alargada ocupando todo el techo, destinada a recibir un colchón, para actuar de cama litera, con su correspondiente escalera de ascensión a la misma, estando dotada de las correspondientes barandillas y eventualmente de una zona más alta en un extremo, para situar allí un cuerpo que actúe de asiento ó sofá, y

5.- "MUEBLE INFANTIL".

15 De conformidad en un todo en lo esencial y fines industriales a lo descrito en la precedente memoria descriptiva y gráficamente representado en los adjuntos planos para su mejor comprensión.

Esta memoria consta de SEIS hojas escritas ó mecanografiadas por una sola cara a doble espacio.

Madrid. - 3 MAR. 1977

Por autorización de la interesada.

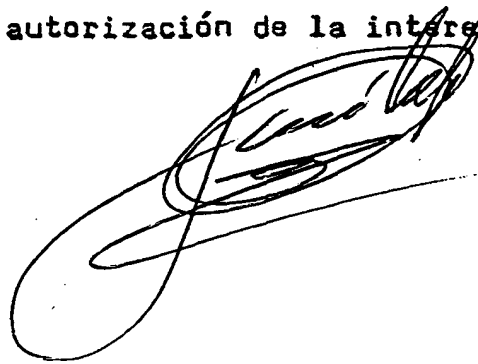
A large, stylized handwritten signature in black ink, written over the text 'Por autorización de la interesada.' The signature is highly cursive and loops around the text.

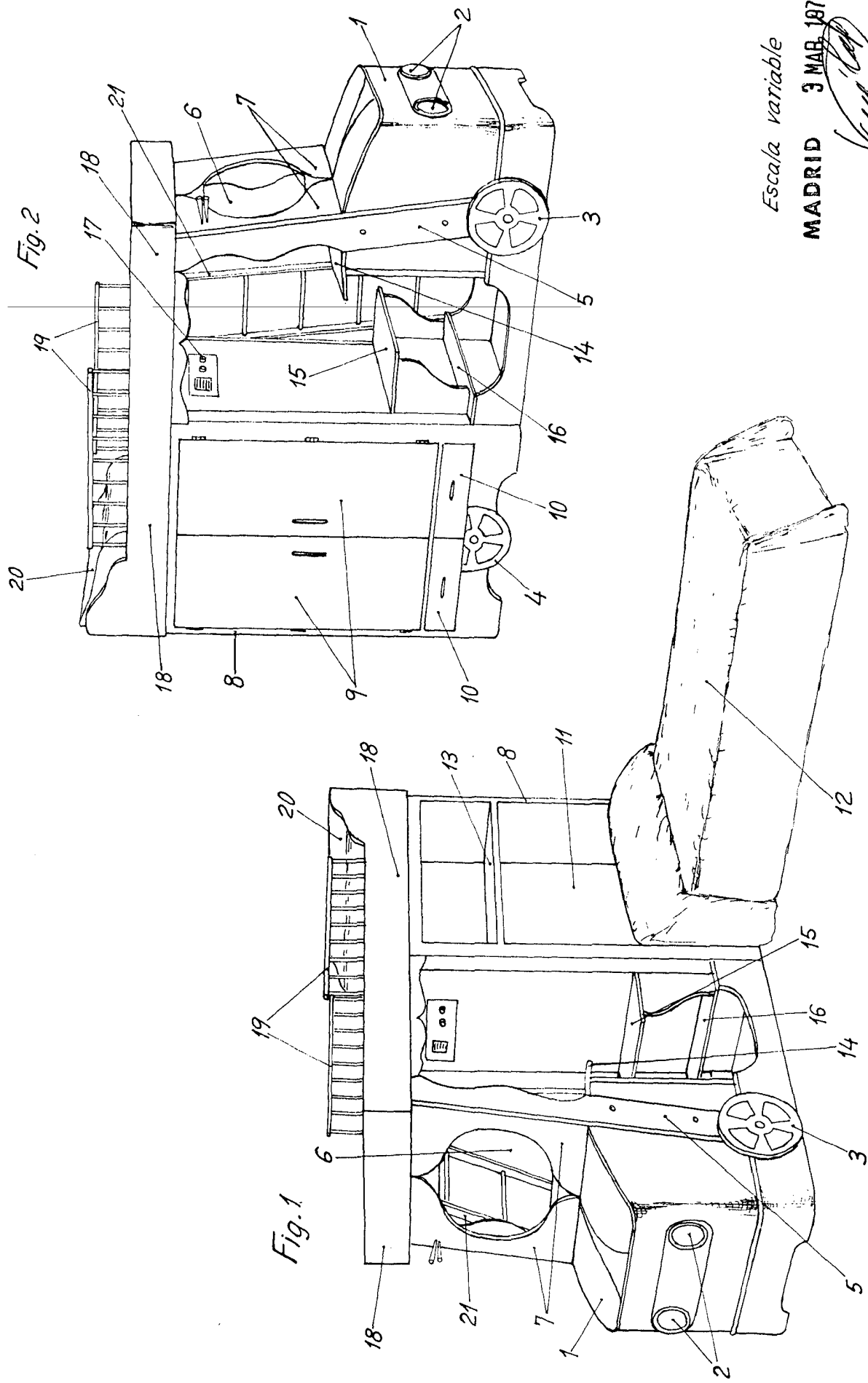

Escala variable

MADRID 3 MAR 1877