



ESPAÑA

19	ES	11	NUMERO	228704	10	Y
		21				
		22	FECHA DE PRESENTACION	25 FEB. 1977		

MODELO DE UTILIDAD

9

30	PRIORIDADES:	32	FECHA	39	PAIS
31	NUMERO				

47	FECHA DE PUBLICIDAD	51	CLASIFICACION INTERNACIONAL
			A43 B

54	TITULO DE LA INVENCIÓN
PISO PERFECCIONADO PARA CALZADO.	

71	SOLICITANTE (S)
ARTICULOS PARA CALZADOS DEL SURESTE, S.A. (ARCASUR, S.A.)	

DOMICILIO DEL SOLICITANTE	
ELCHE (Alicante) - Partida de Altabix, 445	

72	INVENTOR (ES)

73	TITULAR (ES)

74	REPRESENTANTE
D. JULIO HERRERO ANTOLIN	

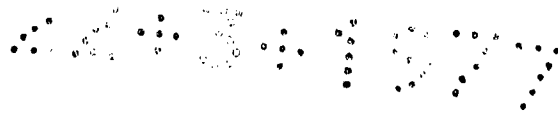

MEMORIA DESCRIPTIVA

El presente registro de Modelo de Utilidad, concierne como su enunciado indica, a un piso perfeccionada para calzado, de acuerdo con la descripción detallada que de la misma - se realiza, debiendo interpretarse siempre este concepto en -
5 su mas amplio sentido y nunca en limitativo.

Para la debida comprensión de este objeto, se adjunta a la presente memoria descriptiva, una hoja de planos, en la que a titulo de ejemplo, se representan todas y cada una de - las partes que lo forman y relación que guardan entre sí.

10 En la citada hoja de dibujos que representa una vista en perspectiva del piso cuyo registro se preconiza, se aprecian las siguientes referencias:

1.º Piso propiamente dicho constituido por una fase - de fusión y moldeo o por inyección de materiales termoplasticos, de cualquier naturaleza.
15

Este piso es totalmente flexible y esta realizado bajo patronaje anatomicamente constituido.

2.- Cerco dispuesto perifericamente en la parte superior del piso -1- antes descrito.

20 Este cerco esta formado por tiras de cuero, unidas en forma permanente, fijadas por inyección sobre el plano superior del piso y yendo cosido mecanicamente con puntadas equidistantes, en los correspondientes orificios.

La disposición de este cerco facilita la colocación - enrasada de plantillaje y de la correspondiente pieza de corte del zapato.
25

3.- Parte inferior del piso, que lleva anteriormente una serie de estrias antideslizantes de cualquier tipo.

Este piso podra ser fabricado en cualquier clase de - material adecuado, siendo sus formas y dimensiones las mas -
30

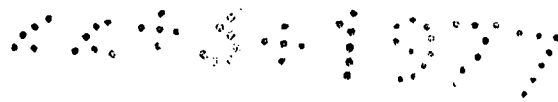

adecuadas, no existiendo sobre el particular ninguna limitación.

35 Descrita suficientemente la naturaleza del Modelo, se hace constar expresamente que cualquier modificación de detalle que se introduzca en el mismo, se considerara incluida - dentro de esta protección, en tanto que no altere o modifique esencialmente su finalidad característica.

NOTA

40 Por último, se declaran de novedad y utilidad, las siguientes:

REIVINDICACIONES

45 1ª.- Piso perfeccionada para calzado, caracterizado esencialmente porque el mismo que esta constituido bajo patronaje anatomico y por una fase de moldeo de materiales termofraguantes flexibles, presenta perifericamente en su parte superior un cerco de cuero, cosido mecanicamente y fijado con caracter permanente por inyección sobre el piso propiamente - dicho, facilitando este reborde la posterior colocación de la pieza de corte, y del correspondiente plantillaje.

50 2ª.- PISO PERFECCIONADO PARA CALZADO.

Tal y como se ha descrito en la memoria y antecede, - representado en el plano que se acompaña y para los fines que se han especificado.

Consta la presente memoria descriptiva de tres hojas escritas a máquina por una sola cara y de una hoja de planos.

Madrid, 25 FEB. 1977

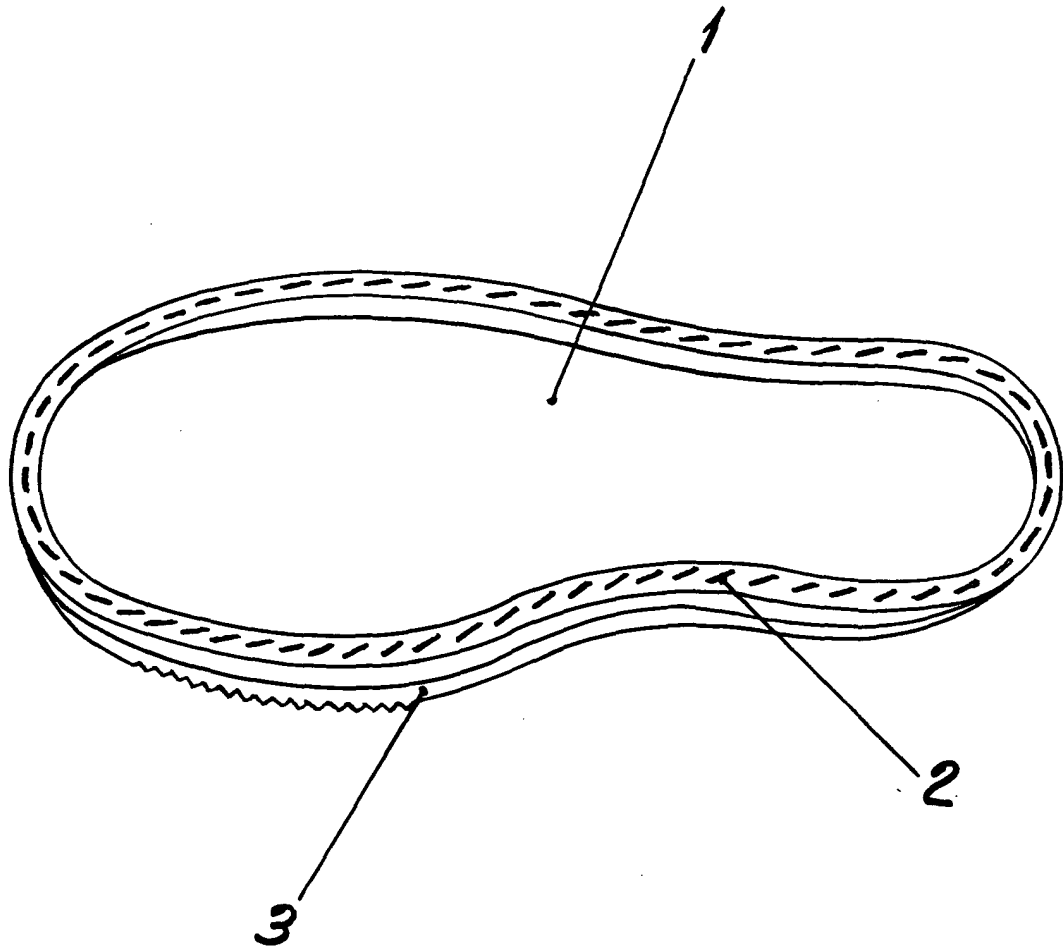

Escala variable
Madrid:

A handwritten signature in black ink, appearing to be 'J. Men'.