



| | | |
|---------|-----------------------|--------|
| (10) ES | (11) NUMERO | (10) Y |
| (21) | 222805 | |
| (22) | FECHA DE PRESENTACION | |
| | 17 AGO. 1976 | |



MODELO DE UTILIDAD

| | | |
|-------------------|------------|-----------|
| (30) PRIORIDADES: | (32) FECHA | (33) PAIS |
| (31) NUMERO | | |

| | |
|--------------------------|----------------------------------|
| (47) FECHA DE PUBLICIDAD | (51) CLASIFICACION INTERNACIONAL |
| | F16B |

(54) TITULO DE LA INVENCIÓN

"DISPOSITIVO PERFECCIONADO DE ACOPLAMIENTOS DE PANELES EN MUEBLES"

(71) SOLICITANTE (S)

D. BUENAVENTURA GARMENDIA ECHEVERRIA

DOMICILIO DEL SOLICITANTE

Elizalde, 2 -ZALDIVIA- (Guipúzcoa)

(72) INVENTOR (ES)

(73) TITULAR (ES)

(74) REPRESENTANTE

D. MIGUEL FERNANDEZ-LOAYSA PINZON

MA/GC. 5.892.-

1 pieza de fácil y sencilla construcción y estructuración, la cual posibilita de manera cómoda tanto el montaje como el desmontaje de los muebles.

5 Para comprender mejor la naturaleza del invento en el plano adjunto hacemos una representación esquemática de su utilización, no siendo en absoluto limitativa y susceptible por ello de las modificaciones accesorias que no alteren las características esenciales.

10 La figura 1 es una vista frontal seccionada en sentido longitudinal de nuestra pieza de acoplamiento.

La figura 2 es una vista en planta seccionada de la figura precedente.

15 La figura 3 es una vista frontal en sentido longitudinal de nuestra pieza.

La figura 4 es una vista en planta.

La figura 5 es otra vista frontal de la pieza pero girada 90° respecto a las figuras precedentes.

20 El objeto de la presente invención es un dispositivo de acoplamiento de paneles conformadores de los laterales de muebles.

Dicho dispositivo de acoplamiento está constituido por una pieza (1) perfilada en escuadra.

25 Cada rama de la pieza (1) está provista en su extremo libre de un juego de pitones de encaje (2).

30 Mediante estos pitones (2) se posibilita el acoplamiento entre paneles que constituyen los laterales de los muebles por encaje de aquellos pitones (2) en correspondientes agujeros a tal efecto previstos en los bordes de los paneles.

1 Por otra parte, se ha practicado en la
esquina de dicha pieza (1) un recinto (3) longitudinal que
aloja el espárrago-pata (4) que va fijado a rosca en dicho
recinto (3) por intermedio de la arandela (5) roscada y con-
5 venientemente alojada en un pequeño recinto en escalón practi-
cado en dicho recinto (3) general.

Este espárrago-pata (4) se constituye
como regulador de una mayor o menor elevación del mueble en
cuestión.

10 Sobre su parte superior dicha pieza
(1) comporta una plaquita (6) de cubrición.

El dispositivo de acoplamiento así
constituido queda ocultado en el interior del cerco conforma-
do por los paneles laterales y constituyéndose así la respec-
15 tiva esquina del mueble.

Descrita suficientemente la naturale-
za del presente invento, así como su realización industrial,
sólo cabe añadir que en su conjunto y partes constitutivas,
es posible introducir cambios de forma, materia y disposición
20 en cuanto tales alteraciones no supongan variación sustancial
del mismo.

El solicitante, al amparo de los Con-
venios Internacionales sobre Propiedad Industrial, se reser-
va el derecho de extender esta demanda a los países extranje-
25 ros, si fuera posible, reivindicando la misma prioridad de
la presente solicitud.

N O T A

El Modelo de Utilidad que se solicita
como nuevo en España por veinte años, de acuerdo con la vi-
30 gente Legislación sobre Propiedad Industrial deberá recaer

1 sobre "DISPOSITIVO PERFECCIONADO DE ACOPLAMIENTO DE PANELES
EN MUEBLES", en todo de acuerdo con las siguientes:

R E I V I N D I C A C I O N E S

5 1.- Dispositivo perfeccionado de acoplamiento de paneles en muebles, caracterizado porque está
constituido por una pieza perfilada en escuadra cuyos extremos de sus ramas están provistos de unos pitones de encaje a
fín de posibilitar el acoplamiento entre correspondientes paneles conformadores de los laterales cuya conjunción es la
10 determinante de la esquina del mueble en cuestión quedando la pieza de acoplamiento ocultada en el interior de la conjunción de paneles; porque dicha pieza de acoplamiento comporta en su esquina un recinto longitudinal para alojamiento
de un espárrago-pata convenientemente roscado en orden a determinar un regulador de la mayor o menor elevación del mueble.
15

2.- "DISPOSITIVO PERFECCIONADO DE ACOPLAMIENTO DE PANELES EN MUEBLES".

20 Según queda sustancialmente descrito en la presente memoria descriptiva que consta de seis hojas mecanografiadas por una sola cara acompañada de sus correspondientes dibujos.

25

30

7 ABO. 1976

Madrid,

El Agente Oficial,

MIGUEL FERNANDEZ IGAYSA PINZON
P. P.



1

5

10

15

20

25

30

Fig. 1

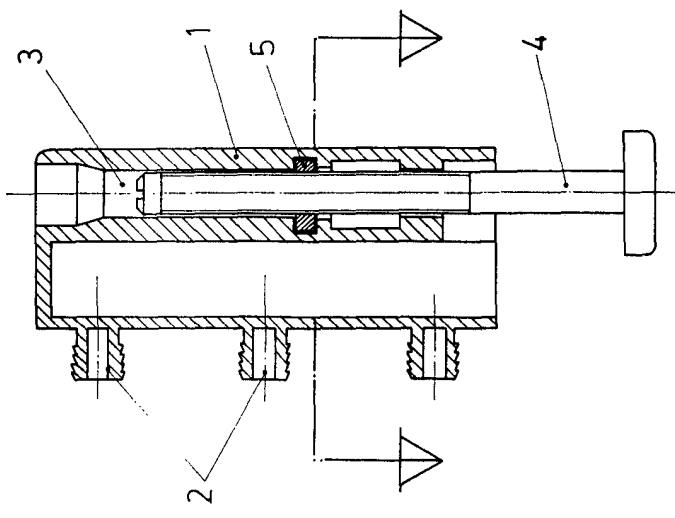

Fig. 3

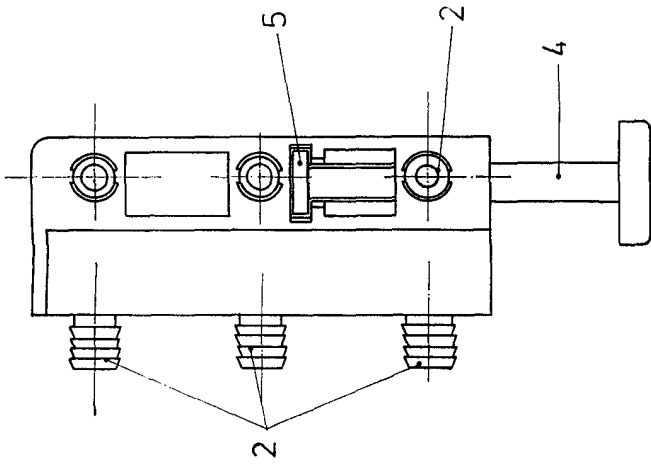

Fig. 5

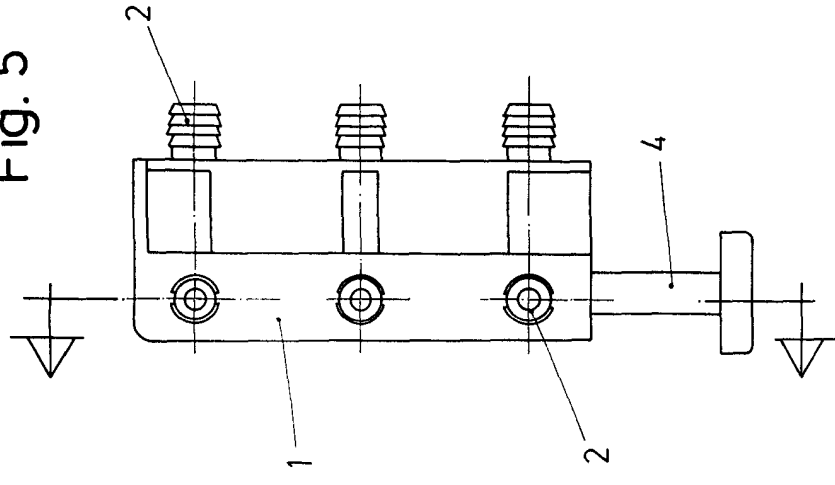

Fig. 2

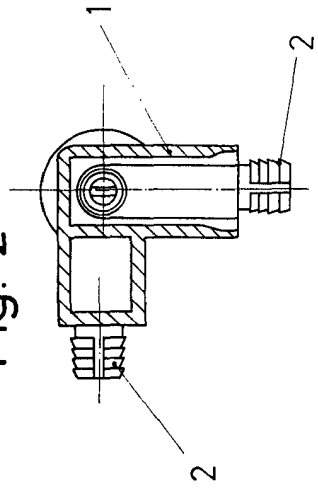
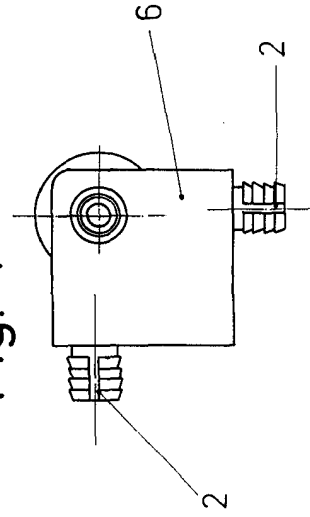

Fig. 4



Escala variable
Madrid 7 AGO. 1976

El Agente Oficial
El Agente Oficial