



ESPAÑA



(19) ES	(41) NUMERO 221.567	(10) Y
(21)	(22) FECHA DE PRESENTACION 8 Junio 1976	

MODELO DE UTILIDAD

221567

Q-21 ENE. 1977

(30) PRIORIDADES: (31) NUMERO	(32) FECHA	(33) PAIS
----------------------------------	------------	-----------

(47) FECHA DE PUBLICIDAD	(51) CLASIFICACION INTERNACIONAL A43B
--------------------------	------------------------------------------

(54) TITULO DE LA INVENCIÓN PISO PERFECCIONADO PARA CALZADO LIGERO.

(71) SOLICITANTE (S) CASTELL Y TORRES, S. L.

DOMICILIO DEL SOLICITANTE ELCHE (Alicante).- Antonio Sansano Franco, 17.-

(72) INVENTOR (ES) D. LUIS CASTELL PUCHOL

(73) TITULAR (ES) CASTELL Y TORRES, S. L.

(74) REPRESENTANTE D. JOSE LAHIDALGA RODRIGUEZ

La invención a que se refiere la presente memoria, constituye una novedad industrial con características y ventajas - que la hacen merecedora del privilegio de explotación exclusiva que por ella se solicita, de acuerdo con las prescripciones del estatuto vigente sobre Propiedad Industrial de 26 de Julio de 1.929, texto refundido, publicado el 30 de Abril de 1.930.

5

El presente registro de Modelo de Utilidad, concierne como su enunciado indica, a un piso perfeccionado para calzado ligero, de acuerdo con la descripción detallada que del mismo se realiza, debiendo interpretarse siempre éste concepto en su más amplio sentido y nunca en limitativo.

10

Para la debida comprensión de éste objeto, se adjunta a la presente memoria descriptiva, una hoja de planos, en la que a título de ejemplo, se representan todas y cada una de las partes que lo forman y relación que guardan entre sí.

15

En la citada hoja de dibujos, queda representado:

FIGURA PRIMERA.- Es una vista en perspectiva superior del piso cuyo registro se preconiza.

FIGURA SEGUNDA.- Es una planta inferior del mismo.

20

En éstas figuras y con el mismo valor en ambas, se aprecian las siguientes referencias:

1.- Bloque general constituido por una serie de trenzas dos planos, de material textil o similar, cuya estructuración anatómica ha sido conseguida por moldeado, pegado y prensado.

25

2.- Reborde periférico del piso del mismo material textil y formado por trenza.

3.- Cerco del bloque -1-, constituido por otras trenzas dispuestas en superposición.

30

4.- Piso propiamente dicho, formado por una plancha de material sintético, resistente y flexible, adaptado con carácter

permanente en la parte inferior del bloque general -1-.

5.- Cajeados previstos en la parte anterior y posterior de la guarnición de contacto -4-, que deja visibles a los trenzados del cuerpo general -1-.

35 6.- Relieves antideslizantes constituidos en la zona de fricción de la guarnición descrita -4-.

Este piso podrá ser construido en cualquier clase de material conveniente y en las formas y dimensiones más adecuadas, no existiendo sobre el particular ninguna limitación.

40 Descrita suficientemente la naturaleza del Modelo, se hace constar expresamente que cualquier modificación de detalle que se introduzca en el mismo, se considerará incluida dentro de ésta protección, siempre y cuando que no altere o modifique esencialmente su finalidad característica.

45 N O T A

Por último, se declaran de novedad y utilidad las siguientes:

R E I V I N D I C A C I O N E S

50 1º- Piso perfeccionado para calzado ligero, caracterizado esencialmente, porque comprende la disposición de una base general, constituida por un trenzado textil plano, moldeado, pegado y prensado, que va rebordeando periféricamente por otra trenza, existiendo en la parte inferior una

55 plancha de material sintético, flexible y resistente, que va cajeadada en la parte anterior y en la posterior, llevando esta plancha unos relieves de efecto antideslizante.

2º- PISO PERFECCIONADO PARA CALZADO LIGERO.

Todo ello, tal y como se describe en la presente memoria que consta de tres páginas escritas a máquina, así como de la correspondiente hoja de planos.

Madrid, - 8 JUN. 1976

JOSE LAHIDALGA



FIG. 1

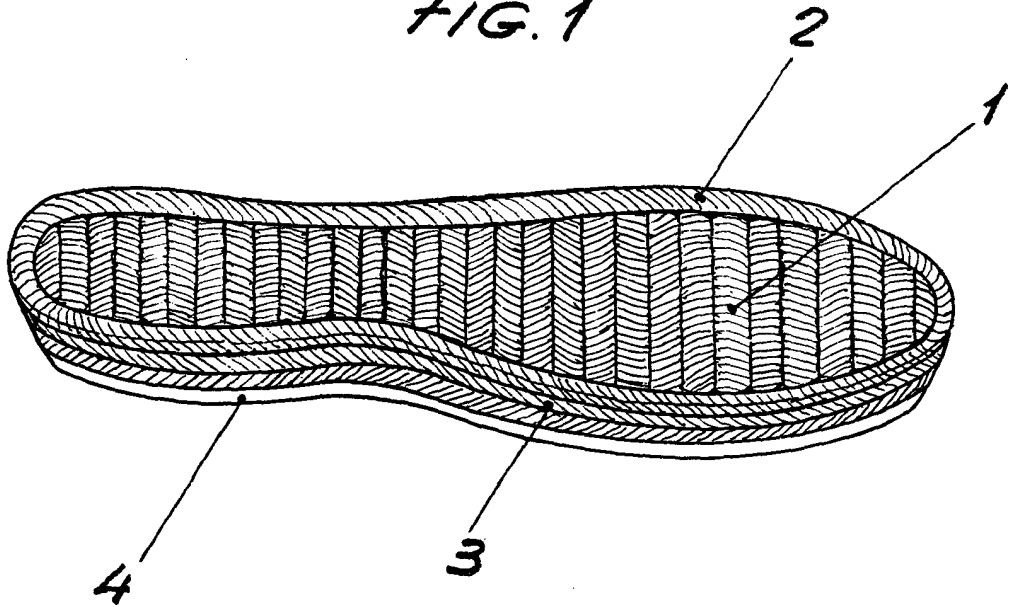
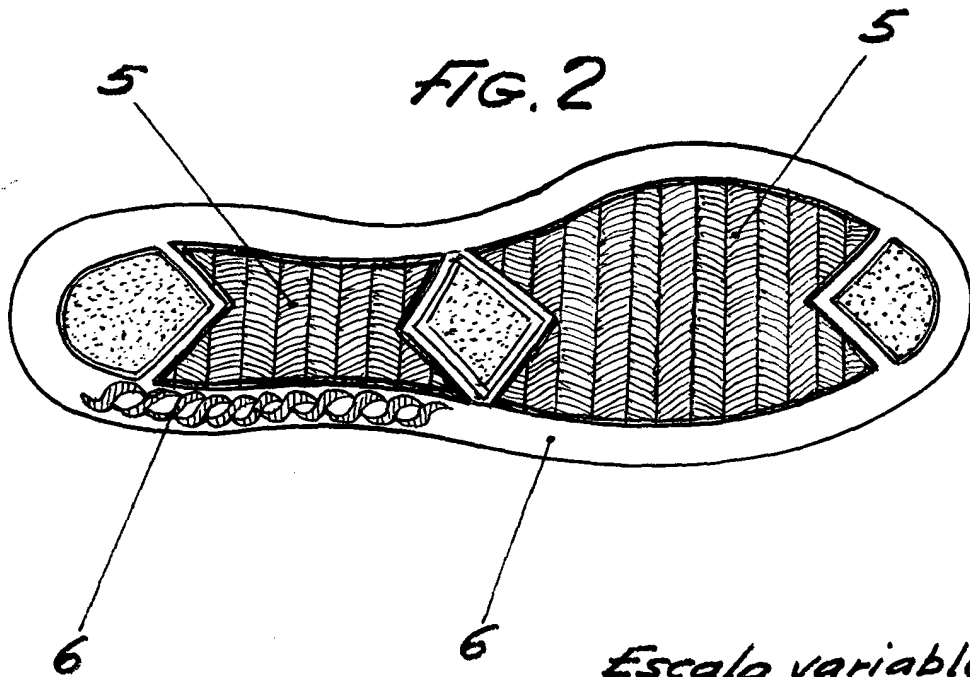

FIG. 2



Escala variable
Madrid: - 8 JUN. 1976

[Handwritten signature]