

209023

Int. Cl.: A24 F



209023

MODELO DE UTILIDAD

por V E I N T E años

a favor de D. Francisco Rodriguez Cardona

de nacionalidad española

residente en MAHON (Baleares).- Poligono Industrial, 84

por:

"CENICERO DE SOBREMESA PERFECCIONADO".-



5.- El Modelo de Utilidad objeto de la presente memoria se refiere, como su titulo indica, a un cenicero de fantasia que reúne unas cualidades de utilización muy superiores a cuantos hasta el momento se conocen por disponer de una tapa que evita que se vuelen las cenizas y la salida de malos olores.

10.- Esencialmente consiste la presente invención en una representación de cangrejo, necora, cuyo caparazón se eleva pivotando sobre eje horizontal, dejando al descubierto una concavidad receptora de ceniza en cuyo borde se han dispuesto los soportes curvados para los cigarrillos, quedando todo oculto por la tapa mencionada.

15.- El acabado y los detalles corporeos del crustaceo añaden a la utilidad propia del cenicero cubierto, un gran valor decorativo.

20.- Para la mejor comprensión del invento que se preconiza, se acompaña una hoja de planos en la que en dos figuras se detalla suficientemente la constitución y disposición de sus elementos componentes así como su utilización, en un ejemplo de realización practica no limitativo.

25.- La figura primera representa una vista en planta del cenicero en posición normal. La segunda es una vista analoga con la tapa levantada permitiendose la observación de la concavidad interior.

La numeración que acompaña a las figuras tiene el mismo significado para ambas siendo este el siguiente:



- 1.- Tapa.
- 2.- Cuerpo.
- 3.- Soportes curvados.
- 4 y 5.- Bisagra.

5.- La tapa o caparazón (1) pivota sobre la articulación (4) (5) quedando al descubierto la concavidad practicada en el cuerpo inferior (2) y las zonas curvadas (3) para soporte de los cigarrillos.

10.- Serán independientes del objeto de la presente invención, los materiales, formas, colores y dimensiones y en general todo cuanto no altere, cambie o modifique la esencialidad de la invención.

15.- Descrita suficientemente la naturaleza y objeto de este Modelo de Utilidad se hace constar que las características esenciales sobre las que han de recaer la concesión del mismo están comprendidas en las siguientes:

REIVINDICACIONES

20.- 1ª.- Cenicero de sobremesa perfeccionado, caracterizado por comprender una figura de cangrejo o crustaceo similar cuyo caparazón hace las veces de tapa, pivotando sobre un eje horizontal posterior existiendo bajo ella una concavidad en el cuerpo con los debidos apoyos curvados para soporte de los cigarrillos.

2ª.- CENICERO DE SOBREMESA PERFECCIONADO.

- 4 - 209023



Todo ello tal y como se describe y reivindica en la memoria que antecede que consta de CUATRO hojas escritas a maquina por una sola de sus caras y planos que la ilustran.

Madrid, 11 de Enero de 1.975

FIG 1

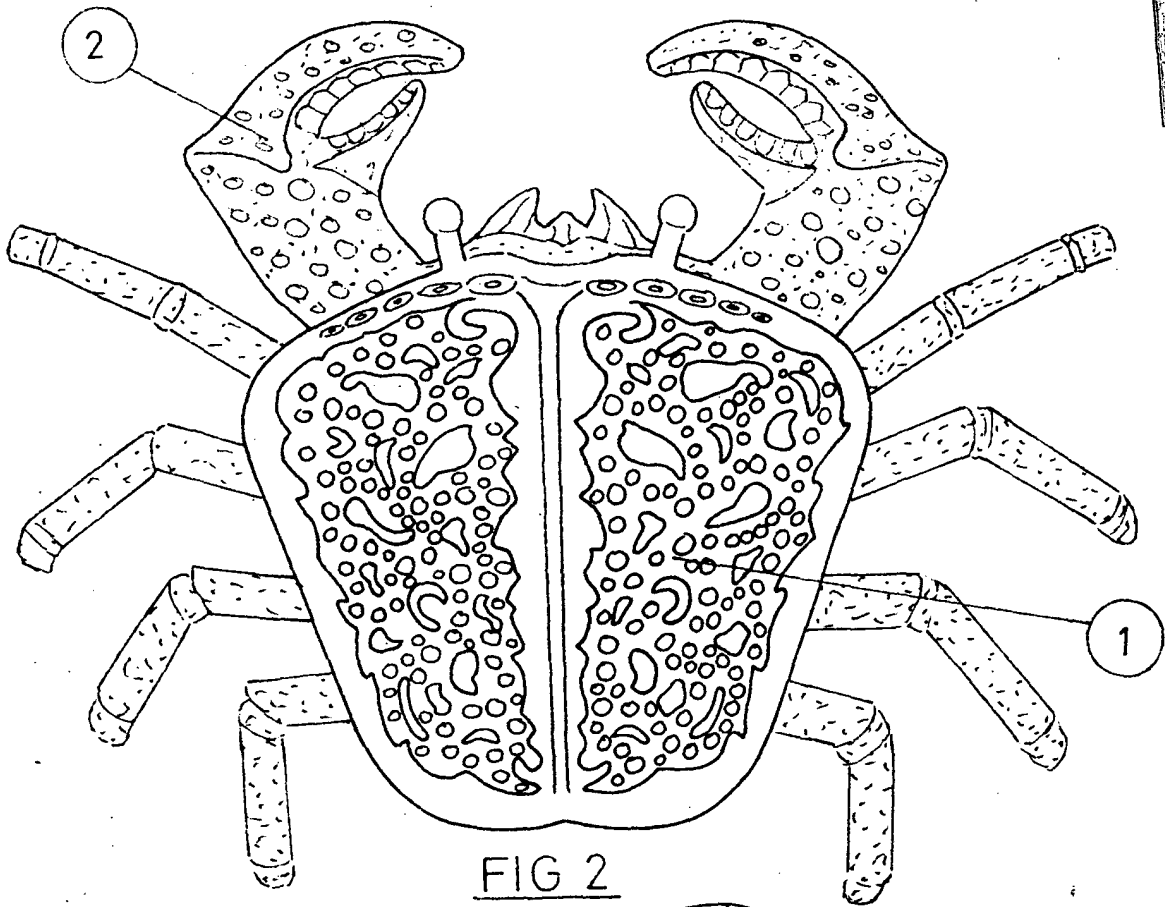
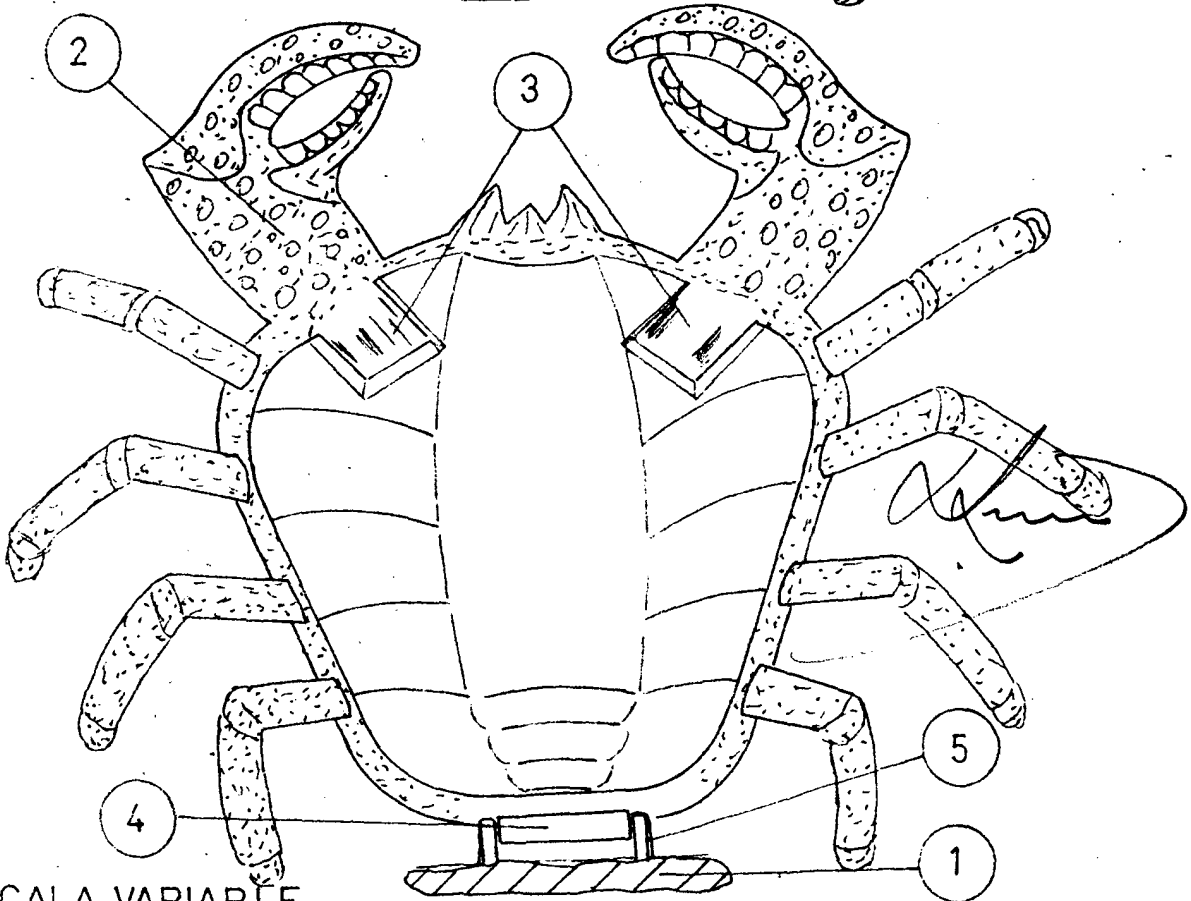

FIG 2



ESCALA VARIABLE