

12476 - 1 -



198737

	E04H

MODELO DE UTILIDAD

Que por veinte años para España, se solicita a favor de la firma:
EMIXSA - ESTRUCTURAS MIXTAS S.A. domiciliada en SEVILLA-Avda.Rei-
na Mercedes nº 25 por: "NAVE PREFABRICADA DE HORMIGON ARMADO".-

MEMORIA DESCRIPTIVA

El presente registro de Modelo de Utilidad concierne a una na-
ve prefabricada de hormigón armado, de acuerdo con la descripción
detallada que de la misma se hace.-

5 El objeto del modelo es conseguir un rápido y sencillo sistema
de construcción.- La utilización de unos elementos ejecutados en
taller, en condiciones idóneas para lograr una adecuada dosifica-
ción de hormigón y poder realizar los ensayos oportunos con las má-
ximas garantías, permite utilizar las secciones más estrictas con
10 el mayor ahorro de materiales.-

.../...



béitez y una notable estética, ajeno a los modelos tradicionales.-

5 Descrita suficientemente la naturaleza del modelo, se hace constar expresamente, que cualquier modificación de detalle que se introduzca en el mismo se considerará incluida dentro de esta protección, en tanto que no se altere o modifique esencialmente su finalidad característica.-

Por último se declaran de novedad y utilidad las siguientes:

REIVINDICACIONES

- 10 1ª.- NAVE PREFABRICADA DE HORMIGON ARMADO - caracterizadas por tener los soportes de hormigón armado con sección en I, donde apoyan las canales y las cerchas metálicas ó de hormigón armado, con una articulación en su extremo.-
- 15 2ª.- NAVE PREFABRICADA DE HORMIGON ARMADO - según 1ª reivindicación, caracterizadas por tener los soportes de hormigón armado, análogo al anterior ampliado con dos o más salientes a media altura que permitan el apoyo de un forjado o puente grúa.-
- 20 3ª.- NAVE PREFABRICADA DE HORMIGON ARMADO - según 1ª y 2ª reivindicaciones, caracterizadas por tener una cercha de hormigón armado con sección en doble T ó análoga, de alma aligerada, llevando en la parte superior aberturas para el apoyo de las correas.-
- 25 4ª.- NAVE PREFABRICADA DE HORMIGON ARMADO -
Consta la presente memoria de tres hojas numeradas y mecanografiadas por una sola cara a las que se acompaña una de plano para su mejor comprensión.-

Madrid,

13 DIC. 1973

1973.-

RODOLFO DE LA TORRE
P. P.

Emilio García Arteaga



FIGURA 4



FIGURA 1

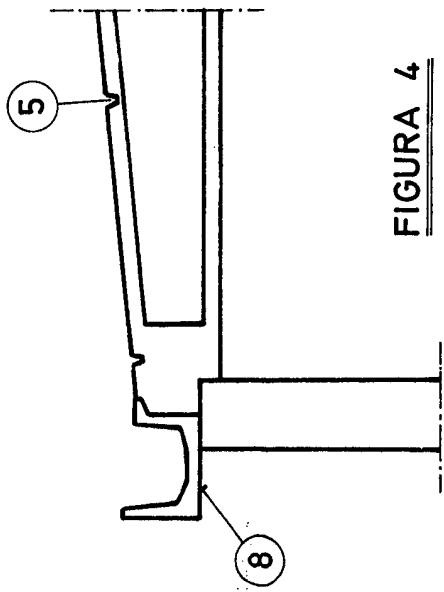

FIGURA 2

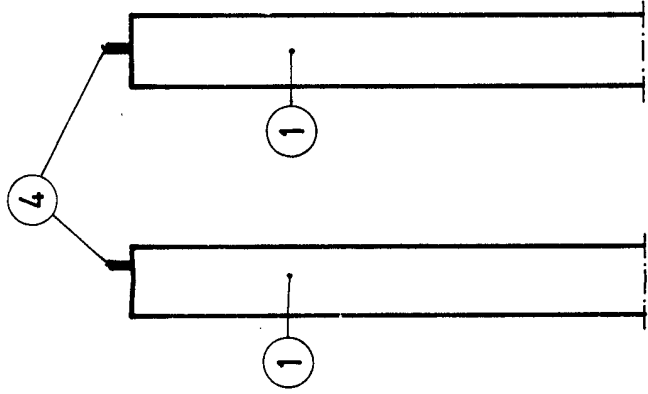

FIGURA 3

[Handwritten signature]
1965

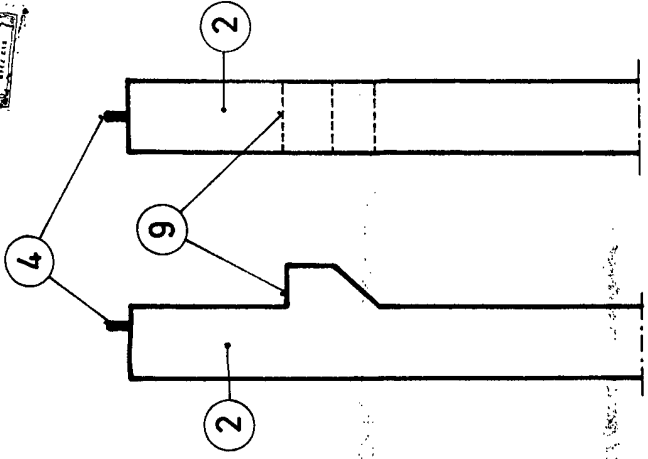
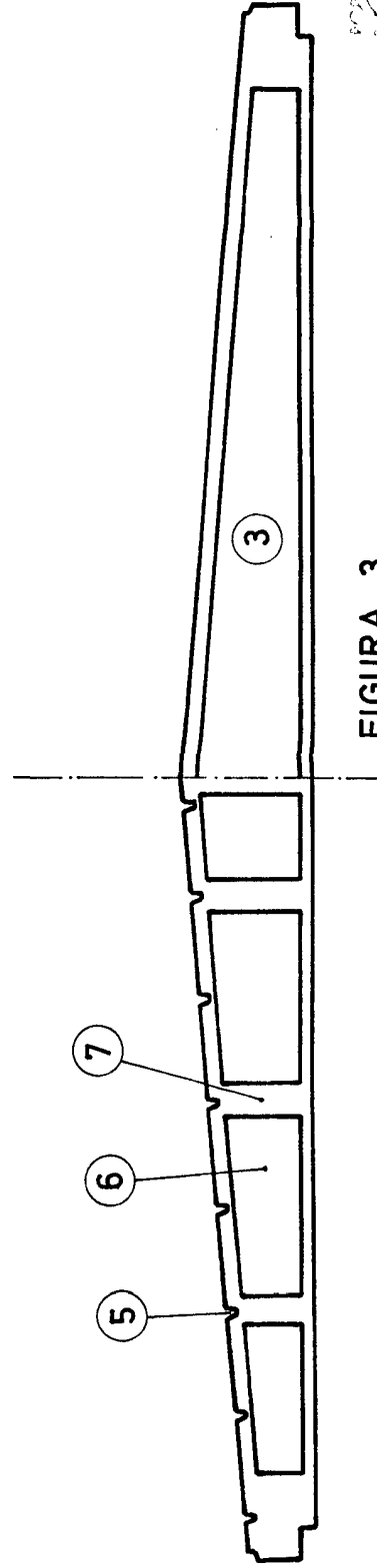
Escala : Variable