

197030



Int. Cl.: A47C

MODELO DE UTILIDAD

que por veinte años, para España, se solicita a favor del SR. DON GONZALO SOLA SANCHEZ, de nacionalidad española, residente en ALCA LA DE GUADAIRA (SEVILLA-ESPAÑA), por: "ESTRUCTURA TUBULAR PARA SILLAS."

MEMORIA DESCRIPTIVA

El presente modelo es una estructura tubular metálica - para la construcción de sillas, cuya estructura presenta, entre - - otros, la ventaja de que puede fijarsele el asiento y el respaldo con cualquier tipo de tapicería, bien rígido o flexible, ya que es-
5 tos elementos son postizos y fácilmente recambiables; pudiendo -- ser pintada o cromada, bicromatizada o anodizada, según sea el ma- terial empleado en la construcción.-

La estructura de la silla está formada por un juego de patas delanteras (1-figs.1-2-3) de tubo cilíndrico, que van solda-
10 das a un marco (2-figs.1-2-3) también tubular, pero de sección rec tangular, las patas traseras (3-figs.1-2-3) en su prolongación for man el respaldo (4-fig.2) de la silla que también será soldado.--

Tanto el respaldo como el asiento serán desmontable y - para el asiento el marco tubular (2-figs.1-2-3) está provisto de
15 un taladro (5-fig.1) pasante en cada uno de sus lados.-

Todo según se detalla en el dibujo adjunto en el que se

197030



- 2 -

representa en la figura 1 Una vista en planta de la estructura de la silla, con un detalle de la unión de las patas al marco.-

Figura 2 Vista en alzado frontal;

20 Figura 3 Vista en alzado de perfil.-

25 Descrita suficientemente la naturaleza y alcance de la presente invención, se hace constar que en la misma podrán ser variables los materiales, dimensiones y en general aquellos otros detalles accesorios o secundarios que no alteren, cambien ni modifiquen la esencialidad propuesta.-

Los términos en que queda redactada esta memoria son ciertos y fiel reflejo del objeto descrito, debiéndose interpretar en un sentido más amplio y nunca en forma limitativa.

REIVINDICACIONES

30 Se reivindica como de la propia y nueva invención la propiedad y explotación exclusiva de:

35 1ª.- Estructura tubular para sillas; caracterizada por estar constituida por un juego de patas delanteras soldadas a un marco tubular, de sección rectangular; las patas traseras van igualmente soldadas al marco, pero en su prolongación forman el respaldo quedando arriostados entre si por medio de una placa.-

40 2ª.- Estructura tubular para sillas; según reivindicación 1ª, caracterizado por llevar el marco tubular provisto de unos taladros pasantes para la fijación del asiento, que será desmontable y de cualquier tipo de tapizado rígido o flexible.-

3ª.- "ESTRUCTURA TUBULAR PARA SILLAS."

Consta la presente memoria descriptiva de dos hojas numeradas y mecanografiadas por una sola cara a las que se les acompañan un plano para su mejor comprensión.-

Madrid, 30 OCT. 1973

RODOLFO DE LA TORRE

P. P.

Emilio García Arteaga

197030

30



Fig. 1

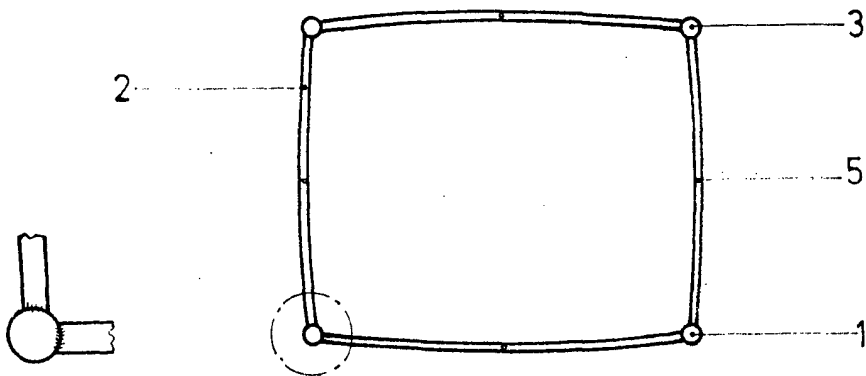

Fig. 2

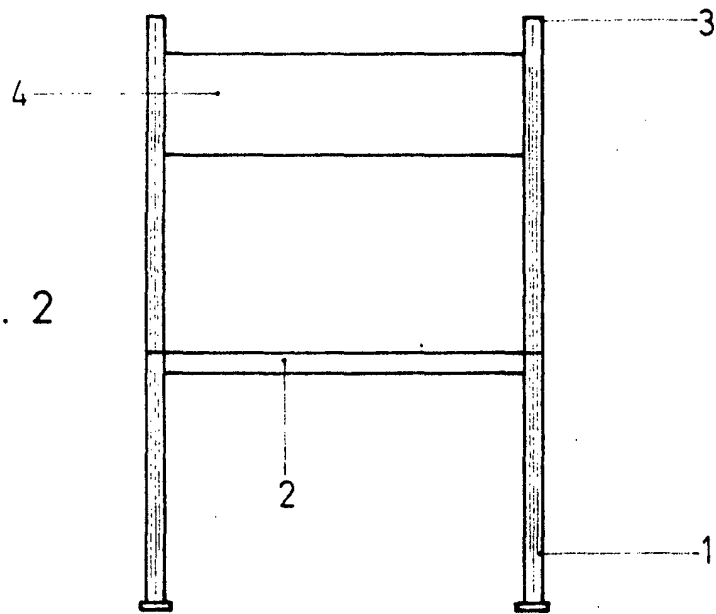
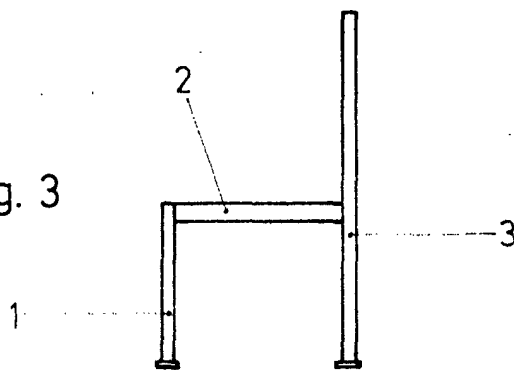

Fig. 3



30 OCT. 1973

RODOLFO DE LA TORRE
P. P.

Enlío García Arzaga

Escala: Variable