

193445

B65D



17 JUL. 1934

MEMORIA DESCRIPTIVA

correspondiente a la solicitud de un

MODELO DE UTILIDAD

por: 20 AÑOS

en ESPAÑA

Solicitante: CARTONAJES VIGUESES, S.A.

Nacionalidad: Española

Domicilio: Ctra. de Porriño-Tuy. km. 157 ; PORRIÑO (PONTEVEDRA)

Enunciado: "CANASTA PLEGABLE PARA FRUTA"

... oOo ...

193445



17

El presente Modelo de Utilidad se refiere a una canasta plegable preferentemente para fruta u otros productos hortoflorofrutícolas.

5.- Es sabido la importancia que la presentación de un artículo tiene en su comercialización, sea cual sea su valor o importancia, ya que el consumidor estima en lo que vale el esfuerzo del vendedor en facilitar su vista, comprobación y traslado, todo ello favorecedor de su mejor conservación y sabor.

10.- Los envases tradicionales resultan hoy día enormemente caros, difíciles de almacenar, complicados de montar por cuya razón se tiende cada vez más a disponer de envases de buena presencia, fáciles de montar en el propio puesto vendedor y de sencillo y poco volumen de almacenaje, todo lo cual se cumple con los envases plegables troquelados a partir de una lámina, cuyos dobleces y engarces se verifican casi simultáneamente.

20.- En el caso que tratamos se trata de un envase a modo de canastilla para fruta, aunque puede aplicarse a cualquier otro producto y que para mejor comprensión vamos a describir la sobre la adjunta lámina de dibujos en la que se materializa una realización preferida del invento, dado a título de ejemplo y sin carácter limitativo.

25.- En los dibujos se muestra en la figura 1ª una vista perspectiva de la canastilla montada y en la figura 2ª se ve el desarrollo plano troquelado y cortado.

30.- Sobre lámina, de cualquier material susceptible de troquelado (ventajosamente cartón corrugado), se marcan los dobleces que se corresponden a los cuarteles laterales y do

193445

17



bles -1- y -2- y 1' y 2' en corte pasante a partir del centro y en solapa que representan el doble que el cuerpo central. Este cuerpo central, doble, coincide con la base rectangular del canastillo B en cuyos bordes mayores articulan, respectivamente, sendas solapas 3 y 3', cortadas pasantes en sus costados, coincidentes con las solapas exteriores 1, 2 y 1', 2', con doblez lateral longitudinal y que marca la separación de las solapas de doble pared 4,4' de área restringida con corte lateral, con pérdida de material y un corte pasante central circular y hueco libre a modo de asa, sobresaliendo de su lado libre y a ambos costados unas lengüetas para encastre presionado con las muescas talladas 5 en las cuatro esquinas de la base B.

El modo de formar el envase consiste en doblar las solapas 1,2 y 1;2' según su línea divisoria y paralela al lado menor de la base doblarlas sobre sí mismas aprovechando el corte pasante de separación con las 3,3', meterlas en diestro a lo largo de la base mayor del rectángulo de base B, de la que se levanta los laterales 3,3' y monta sobre el lado del diestro la solapa 4 para encaje de las pestañas saledizas en las muescas 5 de la base, habiendo levantado, previamente las asas recortadas y huecas circulares.

Se consigue así una canastilla fuerte, ya que tiene todos sus costados dobles, segura, ya que la acción del peso, al transportar, se ejerce desde las asas sobre el lateral unido y haciendo cuerpo con la propia base, lo cual impide un desarme de la canastilla, que facilita la conservación del contenido, ya que en los laterales aparecen orificios pasantes de oreo y ventilación y, por último, de aspecto agradable y de muy fácil montaje.

Se comprenderá fácilmente, después de observar los dibujos

193445



17 JUN

y la descripción precedente que la actual concepción proporciona una construcción sencilla y efectiva, susceptible de poder ser llevado a la práctica con gran facilidad, asegurando la obtención de una manufactura relativamente barata.

5.- Este detalle de economía adquiere gran importancia si se considera en los términos de una producción en escala, ya que es evidente que el mercado puede absorber en cantidades muy considerables el objeto que constituye la invención y cualquier pequeño ahorro logrado mediante la aportación de ciertas mejoras durante su fabricación, puede adquirir elevadas proporciones.

10.- Se reitera, que en el objeto que constituye el actual Modelo, serán susceptibles de introducirse todas aquellas modificaciones de detalle que las circunstancias y la práctica pudieran aconsejar, siempre y cuando que, con las variantes que se introduzcan, no se cambie, altere o modifique la esencialidad del invento descrito.

N O T A

15.- Se declara como de propiedad y novedad para todo el territorio español, el contenido de las siguientes:

R E I V I N D I C A C I O N E S

20.- 1ª.- Canasta plegable para fruta, que está formada por una lámina troquelada en la que existe un conjunto de dobleces y cortes pasantes, así como orificios y muescas, que componen un cuerpo de cuarteles y solapas alrededor de un rectángulo base, de cuyos lados menores se marcan sendos cuarteles dobles e iguales compuestos de un cuerpo central, coincidente con el lado menor del rectángulo base y solapa de área doble de costado adyacente cortado pasante para poder doblarse en diedro sobre el lado mayor de la base, -  
25.-  
30.- cuyos laterales mayores se prolongan en cuarteles, también dobles,

103445

17



de los que la solapa exterior está enmarcada por recorte con pérdida de materia y sendos salientes en los casi extremos coincidentes, al doblar, con las entallas pasantes de las cuatro esquinas de la base, así como sendos cortes circulares huecos para conformar las asas.

5.-

2ª.- "CANASTA PLEGABLE PARA FRUTA"

Todo ello tal y como se describe y reivindica en la presente memoria que consta de CINCO hojas escritas a máquina por una sola de sus caras y dibujos que la ilustran.

Madrid, 17 de Julio de 1.973

E. GONZALEZ VACAS

*E. González Vacas*  
 E. GONZÁLEZ VACAS  
 Madrid, 17 Julio de 1973

*Escala variable*

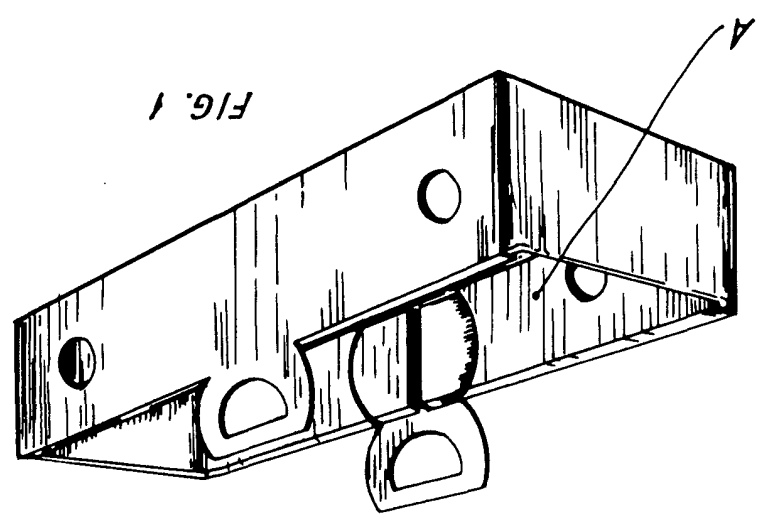
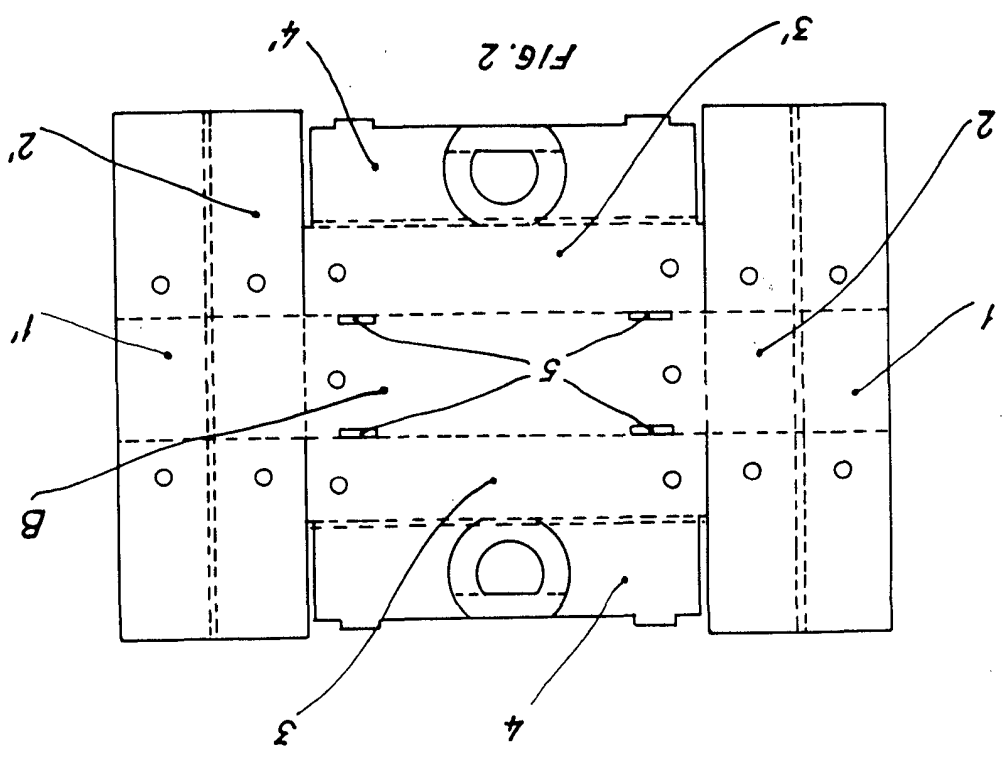

*Maquina vacas*

*CARTONAJES VIGESSES, S.A.*