

10-78

192400

192400

11 JUN



Int. Cl. A 67 B

MEMORIA DESCRIPTIVA

=====

Correspondiente a la solicitud de registro de Modelo de -
Utilidad que, por veinte años, se solicita para todo el te-
rritorio nacional, a favor de Don Julio LUQUE DEL AGUILA,
de nacionalidad española, residente en ALICANTE, Carretera
de Madrid Km. 409 - Llano del Espartal, - - - - -

p o r

"TIRADOR HUECO PARA MUEBLES"

=====

El Modelo de Utilidad a que se refiere la presente Memo-
ria, se destina a garantizar la explotación y la propiedad
exclusivas, en todo el territorio nacional, de un tirador
hueco para muebles.

5

Consiste el objeto en un tirador para muebles, altamente
decorativo, que adopta la forma de un prisma geométrico cuya



base puede adoptar diferentes formas y que se adscribe su-
perpuesto a la superficie frontal del mueble presentando -
en su base anterior una gran ventana que permite la entra-
da de los dedos del usuario para ejercer la tracción de -
10 apertura.

El tirador según el Modelo se presenta bajo la forma de
una caja de fondo plano, el cual está dispuesto hacia el -
frente y lleva realizada la ventana antes citada. La embo-
cadura de la caja está cerrada con una tapa que, en el mon-
15 taje, es visible a través de la ventana, que se acopla en
un rebajamiento que le ofrecen los bordes de la caja y que
va adosada contra la superficie del mueble y mantenida en
posición por el acoplamiento de la dicha caja contra el re-
petido mueble, por medio de dos o más tornillos que atra-
viesan las zonas de las esquinas.

Para mejor comprensión del objeto y sólo a título
de ejemplo, se adjunta una hoja de planos en la que:

La fig. 1ª, representa una vista en perspectiva de una
25 realización práctica del tirador según el Modelo.

La fig. 2ª, representa la vista posterior de la caja.

La fig. 3ª, representa una sección transversal por A-A
de la fig. 2ª.

Refiriéndonos a las citadas ilustraciones, podemos ver
30 que el tirador está constituido por una caja -1- de fondo
plano y perímetro poligonal que, en el ejemplo que se pre-
senta, se ha elegido cuadrado, con los cantos y aristas ex-
teriores convenientemente suavizados con radios, el cual -
fondo plano recae hacia el frente y lleva realizada una ám
35 plia ventana -2-, de preferencia circular, por la que pue-
de accederse al interior de la caja, en el borde de la -
cual va realizado un rebajamiento interior -3- apto para -



recibir los cantos del perímetro de una tapa plana -4- que allí se encaja y que constituye el fondo visible en el montaje a través de la antedicha ventana -2-.

En el dicho montaje, la tapa interior -4- resulta apriada entre los bordes de la caja -1- y la superficie de lantera del mueble cuando la dicha caja se adscribe al mismo por medio de por lo menos un par de tornillos que pasan por los agujeros -5- que son pasantes en unos reguesamientos del material de las esquinas (fig. 2a). De esta manera el tirador según el Modelo presenta hacia el frente su base plana provista de la ventana -2- cuyo diámetro es lo suficiente para permitir la entrada de varios dedos con los que el usuario pueda ejercer la tracción de apertura, y cuyo borde sirve de enganche a los tales dedos. La citada tapa -4- es el fondo visible a través de la dicha ventana -2- y queda superpuesta a la superficie del mueble.

Son variables las circunstancias de tamaño, forma y material particularmente referidas a cada uno de los elementos que integran el conjunto, en el que podrá ser variado todo aquello que no suponga una alteración de la esencialidad del objeto expuesto en la pasada descripción, la cual deberá ser considerada en su más amplio sentido y no como una limitación de posibilidades de realización.

N O T A

EN RESUMEN: El Modelo de Utilidad que, por veinte años, se solicita para todo el territorio nacional, ha de recaer sobre las siguientes reivindicaciones:

1a.- "TIRADOR HUECO PARA MUEBLES", apto para ser adscrito superpuesto a la superficie frontal de los mismos, caracterizado por estar constituido por una caja de fondo plano y perímetro poligonal que, de preferencia, se elige cuadra

492400 11 JUN 1973



70 do, con los cantos y aristas exteriores convenientemente suavizados con radios, el cual fondo plano recae hacia el frente y lleva realizada una amplia ventana que puede ser elegida circular, por la que se accede al interior de la caja, en el borde de la cual va realizado un rebajamiento interior apto para recibir los cantos del perímetro de una

75 tapa plana que allí se encaja y que, en el montaje, constituye el fondo visible a través de la antedicha ventana al quedar aprisionada entre los bordes y la dicha caja y la superficie delantera del mueble cuando aquella se adscribe a éste por medio de por lo menos un par de tornillos que

80 entran por unos agujeros que son pasantes en unos regresamientos del material de las esquinas y se roscan en la madera del mueble.

85 2a.- Por último, se reivindica como objeto sobre el que ha de recaer el Modelo de Utilidad que, por veinte años, se solicita para todo el territorio nacional , - - - - -

p o r

"TIRADOR HUECO PARA MUEBLES"

Todo conforme queda expresado en la presente Memoria descriptiva, que consta de cuatro páginas, escritas a máquina por una sola cara, y dibujos que se acompañan.

Madrid, 11 de Junio de 1.973

P.A.,
ANTONIO ARICHA
P. P.

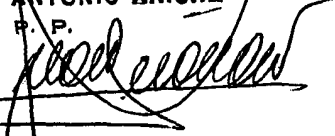

Firmado JUAN GUERRERO



192400

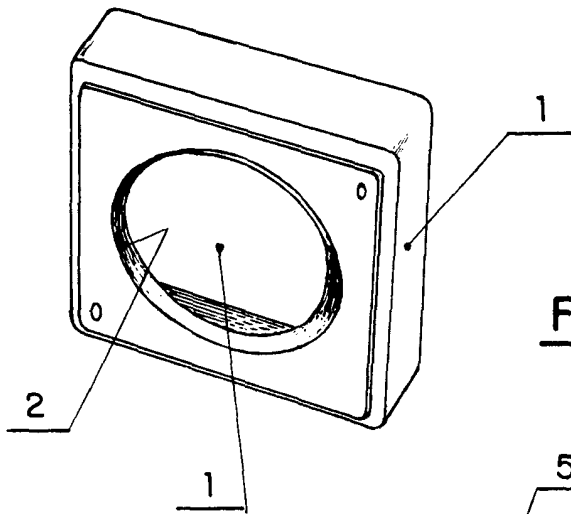

Fig. 1

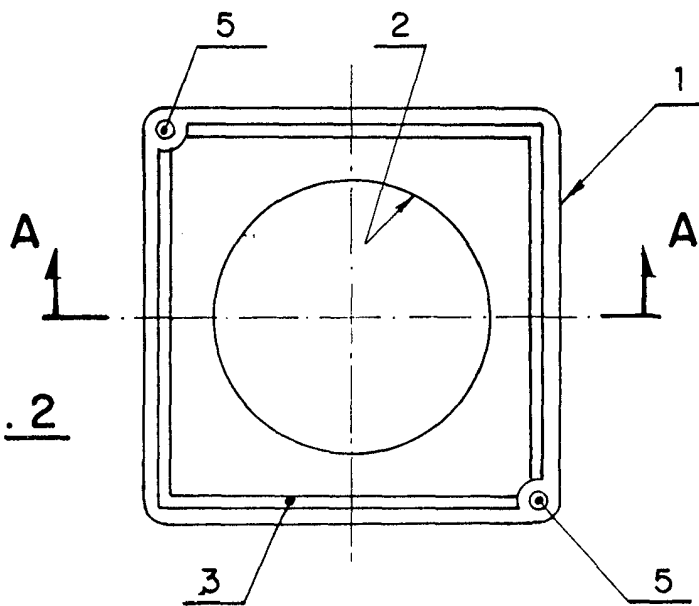

Fig. 2

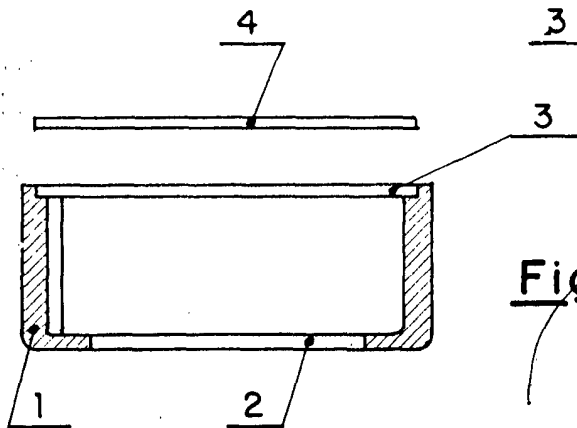

Fig. 3

Madrid a 11 JUN 1973

ANTONIO ARICHA

Antonio Aricha

JUAN GUERRERO

ESCALA VARIABLE