

19112



191112

B60R

MODELO DE UTILIDAD

por veinte años

a favor de

Don José RODRIGUEZ PUERTA y

Don Miguel FERNANDEZ RUIZ

de nacionalidad española.

Residentes en Madrid. Canarias 37.

P O R

"ESPEJOS UNIDOS RETROVISORES, APLICABLES A VEHICULOS".

MEMORIA DESCRIPTIVA

Consiste el objeto del presente Modelo de Utilidad, caracterizado en el cuerpo de ésta memoria descriptiva de, espejos unidos retrovisores, aplicables a vehiculos.

Para la mejor comprensión del objeto del presente Modelo de Utilidad, se acompaña a ésta memoria descriptiva un plano explicativo de



sus particularidades esenciales, a título de ejemplo, no limitativo.

En la Figura -A- se aprecia una vista de pájaro del conjunto viéndose:

En -1- los espejos frontales que constituyen el grupo del conjunto.

10 En -3- la parte central que sus laterales son completamente paralelos.

En -5- los extremos que conjunto que vñsn del cuerpo central a los extremos en disminución siendo su terminación cortada en línea recta.

En la Figura B se aprecia una vista en corte del cuerpo general -A- apreciándose:

15 En -1- los mentados espejos de la Figura anterior en sentido inclinado.

En -2- las cuñas don vñ los mentados espejos -1-.

En -4- unos diminutos espejos colocados en los alto de la mentada cuña -2- y en sentido vertical.

20 En la Figura -C- se aprecia una vista inclinada y ladeada del conjunto para apreciar la disposición de los espejos inclinados -1- su parte central recta -3- que, presenta un reborde irregular sobre el conjunto de los espejos que abarca.

25 En -5- se aprecian los extremos del conjunto que vñ en declive y estrechez, sin terminar en punta, teniendo un reborde interior irregular y sobresaliente sobre la colocación de los espejos.

30 Mejora notablemente lo ya conocido en el mercado, por el conjunto obtenido y su adecuada colocación a efectos ópticos tanto para el conductor muy primordialmente, como las personas situadas a su lado o en su parte trasera.

35 Los efectos ópticos que se aprecian tanto los de frente como los de los lados, es a todas luces, muy interesante, para apreciar los inconvenientes que puedan presentarse por el seguidmiento de los vehículos que circulan por la parte trasera del vehículo que está efectuando el recorrido con el espejo-retorvisor-conjunto- del presente Modelo de Utilidad.

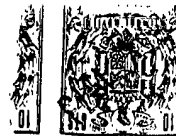

Se presenta pues al mercado un conjunto de espejos retrovisores, aplicable a vehiculos que, por su adecuada posición en un armazón-caja, su conjunto realiza un cometido de suma importancia para el conductor de un vehiculo e incluso para sus acompañantes, por su especial disposición.

Descrito suficientemente el objeto del presente Modelo de Utilidad, solamente cabe hacerse oonstar que, podrá ser objeto de mejoras, siempre y cuando no se altere su esencialidad, no desvirtuándola el cambio de forma ni los materiales a emplear en su realización.

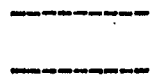

REIVINDICACIONES

Reivindican los recurrentes, la propiedad y el derecho exclusivo de fabricación en España y sus Dominios del objeto del presente Modelo de Utilidad, caracterizado, en las siguientes reivindicaciones:

1º. Espejos unidos retrovisores, aplicables a vehiculos, caracterizados esencialmente por su conjunto dispuesto en el interior de un armazón-caja dispuestos en sentido inclinado a modo de cuñas, cuya base está ocupada por otro espejo en sentido vertical.

2º. Espejos unidos retrovisores, aplicables a vehiculos, caracterizados esencialmente porque el mentado armazón-caja presente un reborde en su interior a partir de la altura de los espejos y que, sus dos extremos terminan casi en punta cotada en sentido recto.

3º. Por "ESPEJOS UNIDOS, RETROVISORES APLICABLES A VEHICULOS".

Sean ouales fueren las circunstancias que concurren en la esencli- dad del presente Modelo de Utilidad, caracterizado en el cuerpo de esta

191112



Memoria descriptiva.

Consta esta Memoria descriptiva de cuatro hojas mecanografiadas por una sola cara, numeradas, foliadas y acompañadas de una hoja de planos a título de ejemplo, no limitativo.

65

Madrid cinco Mayo de 1973

P.A.

Vertical text or stamp on the left margin, consisting of several lines of small, illegible characters.

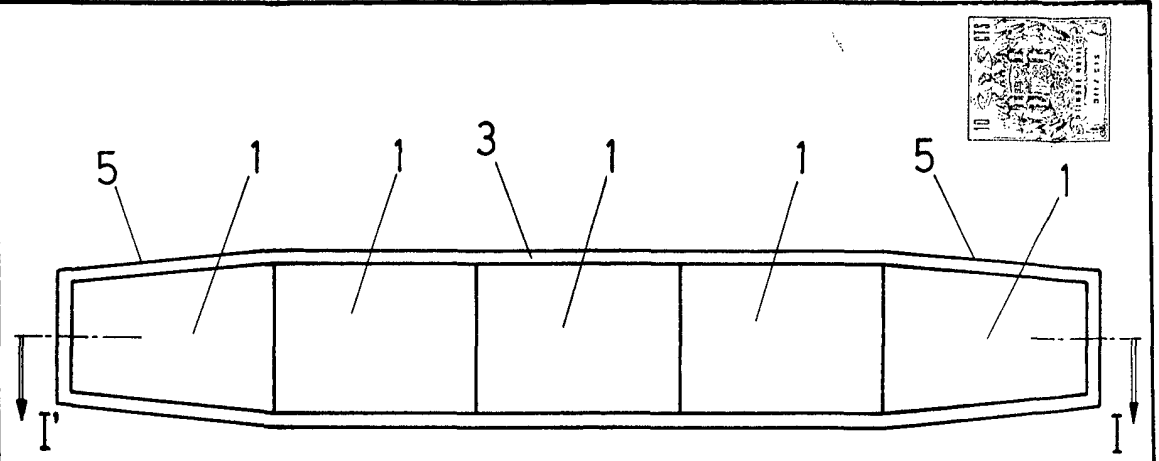

fig.A

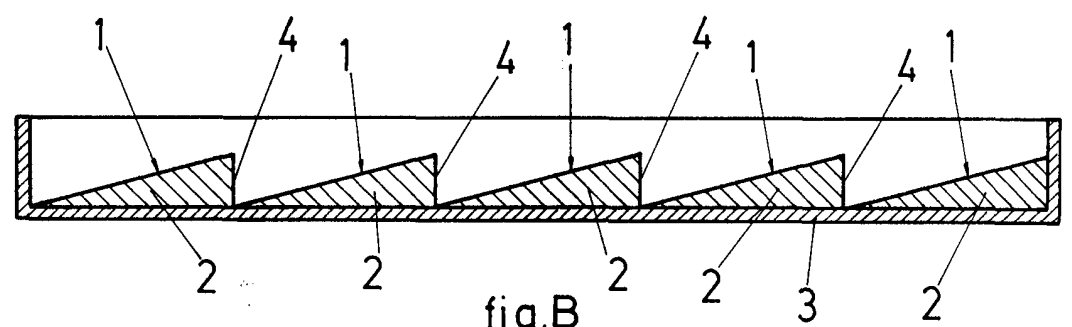

fig.B

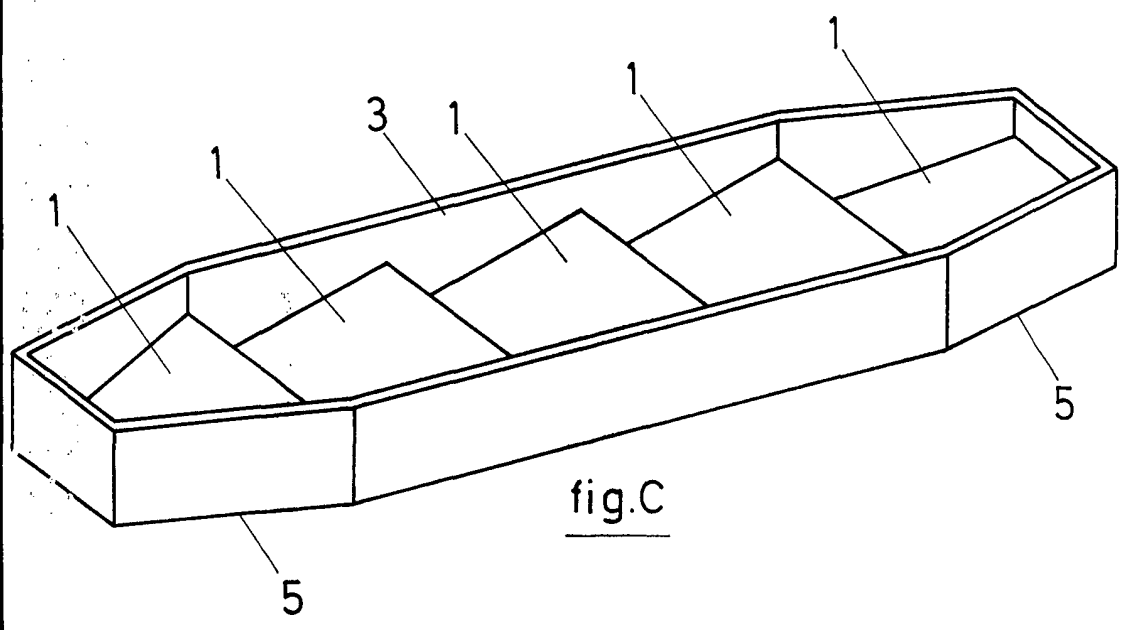

fig.C

MADRID
P.A.