

191109



A 41 B

MEMORIA DESCRIPTIVA

correspondiente a la solicitud de un

MODELO DE UTILIDAD

por: 20 AÑOS

en ESPAÑA

Solicitante: Doña Teresa GUBERN NOGUERA

Entidad: España

Domiciliada en: BARCELONA.- c/ Abogado Balbe, s/n

Enunciado: "UNA CAMISA POLO PERFECCIONADA"

...oOo...



- 5.- La presente memoria tiene por objeto describir lo que constituye el objeto del Modelo: una camisa polo, que ha sido perfeccionada con objeto de que cumpla mejor el fin para el que específicamente está creada.
- 10.- La camisa polo que se preconiza, adecuada para señora, caballero o niños, puede adoptar infinidad de posibilidades de diseño. Por ejemplo, puede constituirse con manga larga o corta; con cuello camisero, cuello cisne u otros y sin cuello; puede presentarse sin abrochado o, por contra, abrocharse sin llegar al límite inferior mediante cremallera, botones, cierres, etc.
- 15.- En cualquier caso de ejecución posible, en cuanto a conformación y detalle se refiere, la camisa polo que se preconiza presentará la característica -- distintiva de poseer, en su parte inferior, una terminación elástica, mediante orillo, dobléz o recubierto elástico con una trencilla elástica, o en general con cualquier procedimiento visto o invisible.
- 20.- La circunstancia básica de la prenda: o sea -- el que su parte inferior resulte elástica, con o sin solución de continuidad lo que permite la importante ventaja de hacer posible que el o la usuaria puedan -- llevarla perfectamente ajustada, evitándose radical-- mente las bolsas, incómodas y astiestéticas, que las camisas polo del tipo normal originan al efectuar algunos movimientos.
- 25.- Teniendo en cuenta el uso básicamente deportivo de estas prendas, se comprende que el poderlas --
- 30.-



5.- llevar con la máxima comodidad, ajustadas inferiormente, representa un valioso logro que sin duda habrá de gozar de gran predicamento por parte del público consumidor, habida cuenta de que, en definitiva, esta cualidad confiere unas nuevas mejoras que benefician -- grandemente a las camisas polos comentadas.

10.- Una vez se haya comprendido con mayor claridad el conjunto del Modelo, otros detalles y características del mismo, se irán poniendo de manifiesto en el transcurso de la descripción que se da a continuación, en la que se exponen los detalles más particulares del Modelo, como, asimismo, de los medios que para su puesta en práctica pueden emplearse. Estos detalles se dan a título de ejemplo, haciendo referencia a un caso posible de realización práctica, pero el Modelo, no queda limitado, exactamente, a los detalles que --  
15.- aquí se exponen, debiendo ser considerada, por tanto, esta descripción, desde un punto de vista ilustrativo y sin limitaciones de ninguna clase.

20.- Una idea más amplia de la invención, la proporciona la descripción siguiente en la que se hace referencia a la lámina de dibujo ilustrativo que a esta memoria se acompaña, y en la que de manera un tanto --  
25.- esquemática y exclusivamente por vía de ejemplo, se representan los detalles preferidos por el invento.

30.- En estos dibujos, se usan marcas de referencia semejantes, para indicar piezas, conjuntos o partes, que se corresponden en las distintas vistas presentadas, cuyas piezas, detalle y organización se definen de una manera específica en el transcurso de es-



ta memoria, y después, se concretan en las notas reivindicatorias finales.

En dichos dibujos:

5.- La figura 1ª muestra en vista frontal una -  
camisa del tipo propuesto, cuya configuración general debe, considerarse arbitraria y a título de ejemplo, y que posee la característica básica del Modelo: una parte inferior elástica, para asegurar su correcta adaptación al usuario.

10.- La figura 2ª representa la misma prenda de la figura anterior, en vista posterior.

15.- La figura 3ª presenta el cuerpo de un caballero, visto por la espalda, comportando una prenda del tipo propuesto por el presente modelo, se aprecia por esta figura cómo la prenda queda correctamente adaptada al cuerpo sin formar arrugas.

20.- Según se aprecia, la realización propuesta -- consiste en una camisa polo -1-, en el ejemplo provista de mangas -2- y de una abertura central con botones -3-, en la cual, la característica básica, distintiva, lo constituye el hecho de que la prenda posee en su parte inferior una terminación elástica -4- (condición ésta que puede lograrse de cualquier modo posible).

25.- Con ello, la prenda hace posible que el usuario pueda llevarla perfectamente ajustada, evitándose las bolsas que las camisas normales producen.

30.- Se comprenderá fácilmente, después de observar los dibujos y la descripción precedente que la actual concepción proporciona una construcción sencilla y -- efectiva, susceptible de poder ser llevado a la prác-



tica con gran facilidad, asegurando la obtención de una manufactura relativamente barata.

5.- Este detalle de economía adquiere gran importancia si se considera en los términos de una producción en escala, ya que es evidente que el mercado puede absorber en cantidades muy considerables el objeto que constituye la invención y cualquier pequeño ahorro, logrado mediante la aportación de ciertas mejoras durante su fabricación, puede adquirir elevadas proporciones.

10.- Se reitera, que en el objeto que constituye el actual Modelo serán susceptibles de introducirse todas aquellas modificaciones de detalle que las circunstancias y la práctica pudieran aconsejar, siempre y cuando que, con las variantes que se introduzcan, no se cambie, altere o modifique la esencialidad del invento descrito.

N. O T. A

20.- Se declaran como de novedad y propiedad para todo el territorio español, el contenido de las siguientes:

R E I V I N D I C A C I O N E S

25.- 1ª.- Una camisa polo perfeccionada, que esencialmente se caracteriza porque el extremo inferior de la prenda, posee una terminación elástica con o sin solución de continuidad, lo que determina el perfecto ajuste al cuerpo del usuario evitando la formación de bolsas o arrugas.

30.- 2ª.- "UNA CAMISA POLO PERFECCIONADA".

6075



Todo ello tal y como se describe y reivindica en la presente memoria que consta de SEIS hojas escritas a máquina por una sola de sus caras y dibujos que la ilustran.

Madrid, 2 de mayo de 1973  
E. GONZALEZ VACAS  
P. P.

A large, stylized handwritten signature in black ink, consisting of several overlapping loops and a long tail extending downwards.



Fig. 1

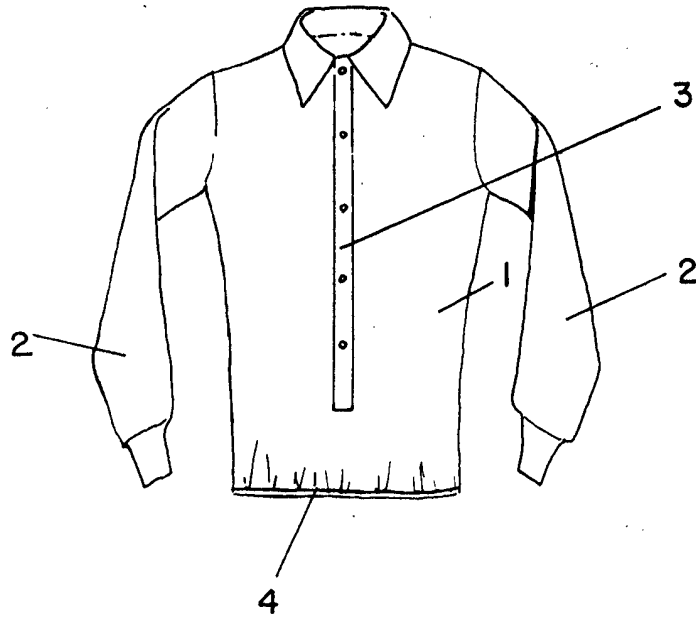

Fig. 2

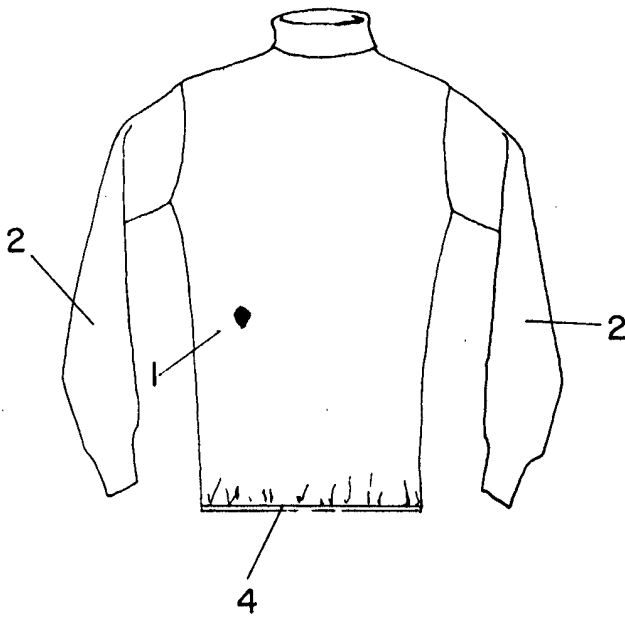
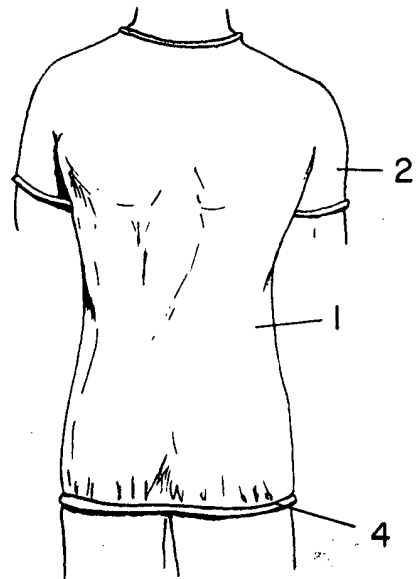

Fig. 3



Escala variable

Madrid 2 de mayo, 1973  
E. GONZALEZ VACAS.  
P.R.