

187043

#430



21

72

CADUCADO

- 1 -

MEMORIA DESCRIPTIVA

que se acompaña

a la solicitud de

registro de Modelo de Utilidad, por veinte años en España, a favor de DON BALDOMERO OLIVA MASVIDAL, de nacionalidad española, residente en ELCHE (Alicante), Capitán Cortés, 20,

por:

" PLANCHA PARA TROQUELADO DE PISOS DE CALZADO "

- - - -

187043

187043

21 DIO



La invención a que se refiere la presente memoria, constituye una novedad industrial con características y ventajas que la hacen merecedora del privilegio de explotación exclusiva que por ella se solicita, de acuerdo con las prescripciones del Estatuto vigente -
5 sobre propiedad Industrial de 26 de Julio de 1.929, texto refundido, publicado el 30 de Abril de 1.930.

El presente registro de Modelo de Utilidad, concierne como su enunciado indica a una plancha para troquelado de pisos de calzado, de acuerdo con la descripción detallada que del mismo se realiza,-
10 debiendo interpretarse siempre este concepto en su más amplio sentido y nunca en limitativo.

Para la debida comprensión de este objeto, se adjunta a la - presente memoria descriptiva una hoja de planos, en la que a título de ejemplo se representan todas y cada una de las partes que lo
15 forman y relación que guardan entre sí.

En la citada hoja de dibujos queda representado:

FIGURA PRIMERA.- Es una vista longitudinal de la plancha cuyo registro se preconiza.

FIGURA SEGUNDA.- Es una viata en planta de la misma.

20 En estas figuras y con el mismo valor en ambas, se aprecian - las siguientes referencias:

1.- Plancha básica de dimensiones y formas apropiadas a su finalidad.

25 Esta plancha estará constituida en cualquier clase de material apropiado, tal como cuero, tejidos, materiales plásticos, aglomera dos y otros, sin que exista sobre el particular ninguna limitación.

2.- Capa de pegamento que une a la plancha de moldeo de su correspondiente base -1-.

3.- Zonas a troquelar que formarán los correspondientes pisos
30 de estructura ajustada anatómicamente.

043

21



4.- Parte inferior de la plancha moldeada.

5.- Sectores moldeados de la plancha superior referida, cuyo detalle se aprecia perfectamente en la figura primera del plano - anexo.

35 6.- Zona superior despegada de la inferior.

Esta zona presenta en su parte exterior una lámina de material plástico, papel o análogo, de fácil separación en la operación de troquelado.

40 Actualmente en las planchas grandes de materiales diversos - utilizadas con esta finalidad, se presenta una fina lámina, que - guardan al pegamento y que tienen la dificultad de que la recubren en toda su extensión, lo que representa en su posterior separación una dificultad, mayor tiempo y trabajo.

45 Como el nuevo sistema de lámina de troquelado, se consigue la ventaja, de que se pueden separar con toda facilidad las indicadas láminas de protección de la cola, ya que éstas quedan en forma saliente con respecto a la parte inferior de la propia plancha.

50 Hecha la descripción precedente, es preciso añadir que los detalles de realización de la idea expuesta, pueden variar, sin que por ello cambie la esencia de la invención, que es la que se desprende de los párrafos que anteceden y se reivindica en la siguiente:

N O T A

55 En resumen: El Modelo de Utilidad que se solicita, recaerá sobre las reivindicaciones siguientes:

60 1ª.- Plancha para troquelado de pisos de calzado, caracterizada esencialmente porque la misma comprende una base apropiada de material adecuado, en la que por pegado se fija la plancha a troquelar, disponiéndose superficialmente una lámina en la parte superior de dicha plancha, la que resulta de fácil separación por su parte

11570-40

21



superior o correspondiente al piso conformado, según patronaje an
tomicamente constituido.

2ª.- PLANCHA PARA TROQUELADO DE PISOS DE CALZADO/

Todo ello tal y como se describe en la presente memoria, que
consta de cuatro páginas escritas a máquina y dibujos que se acom-
pañan.

Madrid, 21.DIC.1972

A handwritten signature in black ink, written over a horizontal line. The signature is stylized and appears to be 'J. J. J.' or similar.

FIG. 1

210

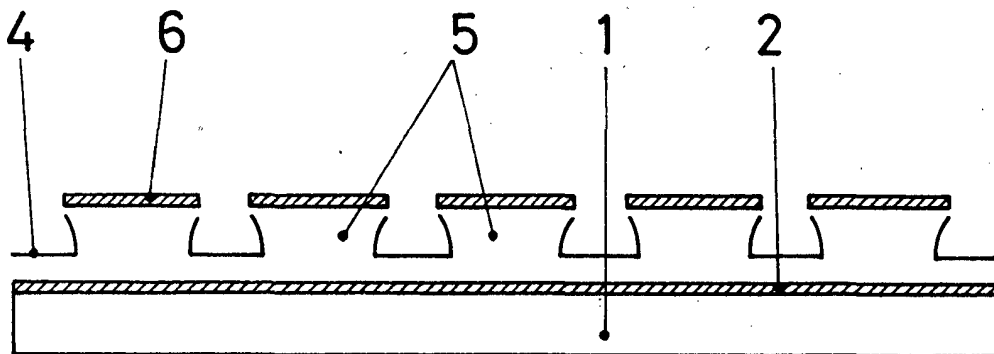
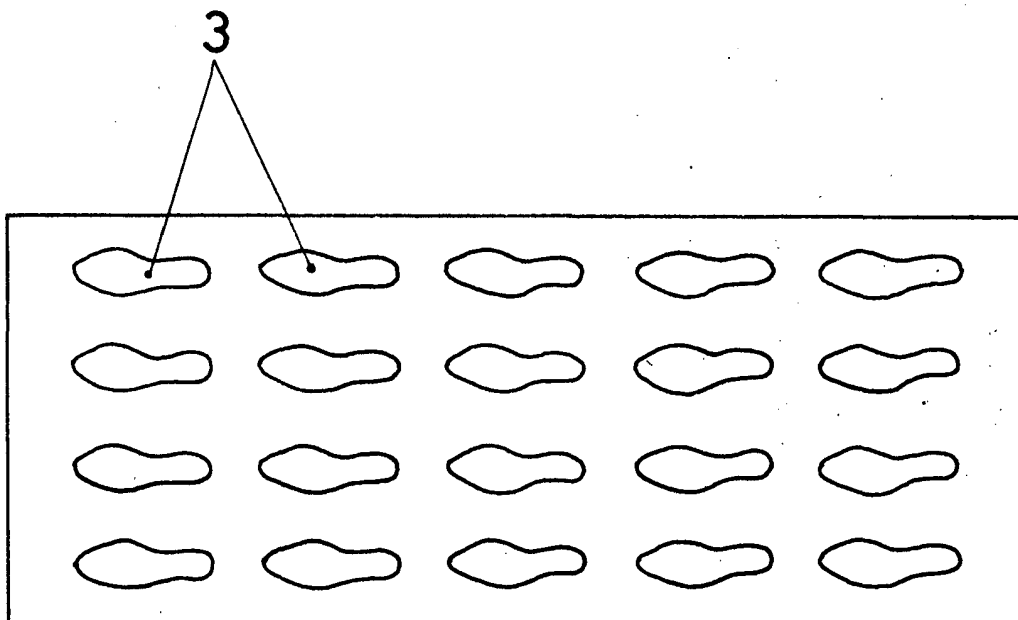

FIG. 2



MADRID, 21 de Diciembre, 1.972

JOSE LAHIDALGA

ESCALA VARIABLE