

1 88991



1949

1 86991

PATENTE DE INVENCION

POR

"PERFECCIONAMIENTO EN LOS DIENTES DE CIERRES DE CREMALLERAS"

Solicitante: DIEZ Y C A. S.A., con domicilio en esta capital, calle de Eduardo Benot, número 5.

M E M O R I A

Los dientes de cremallera conocidos hasta hoy tienen el defecto de su imperfecto engarce e imperfecta sujeción a los bordes de la cinta en que van colocados, debido a la forma inadecuada de las garras, por lo que, se origina cierto movimiento o desplazamiento de los mismos al menos esfuerzo que se ejerza para correr el cursor cuando se atasca por un motivo cualquiera, funcionando ya mal en los sucesivos precisamente por ese cambio de postura de algún diente.

El sistema que tratamos de patentar esta fundado en la deformación que pueden sufrir cinco lados de un octógono al cerrarse, hasta que los lados superiores inclinados queden paralelos y los paralelos queden inclinados, produciendo un cierre a modo de mordaza y de hincamiento de sus puntas en la parte inferior del borde de la cinta, consiguiéndose además, que dicha presión deforme el repetido borde, y se produzca un relleno de los ángulos que evite además el giro.

Claro es que esta figura octogonal puede ser cualquiera siempre que produzca el mismo efecto y permita introducir la fresa para la mas facil fabricación del utillaje.

Así mismo la cabeza del diente presenta una profunda embutición que recibe el tetón del diente contiguo y al ser poligonal evita el giro.

REIVINDICACIONES

Se desea registrar como Patente de Invención por "PERFECCIONAMIENTO EN LOS DIENTES DE CIERRES DE CREMALLERAS" ca-

186991

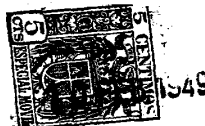

-2-

racterizándose:

30 1a.- "PERFECCIONAMIENTO EN LOS DIENTES DE CIERRES DE
CREMALLERAS" por llevar en su cabeza unas profundas embu-
taciones preferentemente de firma octogonal, que alojan el
tetón del diente contáguo al cerrar la cremallera evitando
su giro.

35 2a.- "PERFECCIONAMIENTO EN LOS DIENTES DE CIERRES DE
CREMALLERAS" por sus garras de sujeción al borde de la cin-
ta de forma poligonal, especialmente octogonal.

30 3a.- "PERFECCIONAMIENTO EN LOS DIENTES DE CIERRES DE
CREMALLERAS" según queda sustancialmente descrito, pudiendo
admitir cuantas variaciones sean susceptibles dentro del
mismo principio.

40 4a.- "PERFECCIONAMIENTO EN LOS DIENTES DE CIERRES DE
CREMALLERAS"

Madrid; 10 de Febrero de 1.949

DIEZ Y COMPAÑIA, S. A.
GERENTE

186991

186991

Hoja única

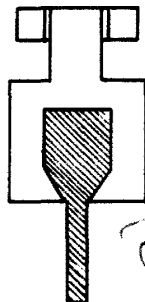
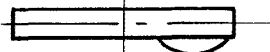
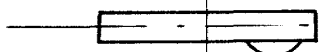
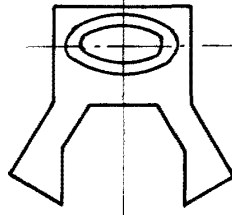
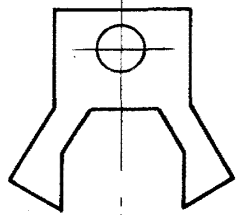
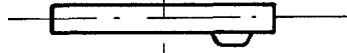
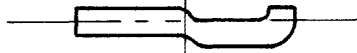
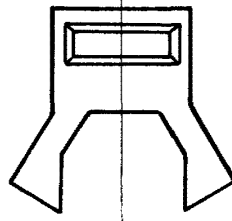
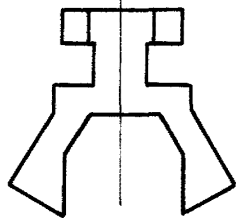

Madrid 16 Mayo 1949

P. de la Torre