

179830

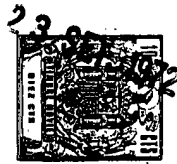

MODELO DE UTILIDAD

Memoria Descriptiva

sobre:

SOPORTE PARA MOTIVOS PUBLICITARIOS

Solicitante D. ADOLFO HAUBER TORRES, de nacionalidad alemana, residente en Barceló nº 13, 7º Madrid-4 y D. CARLOS ANGELINO TRINDADE TAVARES, de nacionalidad brasileña, residente en Cruz del Sur nº 3 14-B, Madrid.

El presente modelo de utilidad se refiere a un soporte para motivos publicitarios.

Este soporte presenta sobre los ya conocidos las ventajas; de su construcción sencilla y facil transporte.

5.



- 2 179830

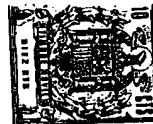

La construcción de este soporte radica en acoplar cuatro plantillas que presentan una serie de solapas y escotaduras por las que se pueden acoplar dichas plantillas, entre si, formando una figura cúbica que será objeto de motivos publicitarios.

5.

El almacenamiento de estas figuras es sencillo ya que con solo almacenar las plantillas correspondientes se consigue que en espacios reducidos se almacenen un gran número de plantillas correspondientes a también un gran número de soportes.

10.

Esta ventaja del almacenamiento se puede ampliar al transporte, ya que debido al material ligero de que se constituyen dichos soportes se pueden transportar gran número de estos en forma de plantilla.

15.

De acuerdo con la invención el soporte está constituido por una caja obtenida a partir de cuatro plantillas independientes e iguales, cada una de las cuales presenta una porción central de forma y dimensión igual a cada una de las caras de la caja, que se prolonga por dos de sus bordes o puestos en sendas solapas trapeciales rectas, con la base menor dirigida hacia afuera y con los lados no paralelos invertidos en una de las solapas respecto a la otra. En los otros dos bordes dicha porción central presenta, en uno, una escotadura central rectangular limitada por dos lenguetas laterales enfrentadas y en el otro una porción rectangular saliente, de dimensión igual a la escotadura del borde opuesto, rematada por los dos lados menores en una lengüeta, quedando el lado, de las solapas trapeciales, adyacentes al borde de la porción central dotado de la escotadura, distanciado de dicho borde una

20.

25.

30.

4:3:74

179830

- 3 -



5. magnitud igual a la profundidad de la referida escotadura, quedando introducida, en el conjunto armado, la porción rectangular saliente de cada plantilla en la escotadura rectangular de la plantilla consecutiva y retenida por las lenguetas de ambos elementos, mientras que las solapas quedan interpuestas entre si, para cerrar todas las caras.

Para un mayor entendimiento de la invención a continuación se refiere un ejemplo de realización de la misma con referencia a los dibujos adjuntos, en los que:

10. La figura 1, muestra una vista lateral del soporte desarrollado, y

La figura 2, muestra una vista en perspectiva del soporte montado.

15. Con referencia a las figura; el soporte 1 esta constituido por cuatro plantillas 2 cada una de las cuales presentan unas líneas de dobléz 3 que delimitan dos solapas trapeciales 4 y una parte central 5. Cada uno de los extremos libres y opuestos presentan, en uno de ellos, una solapa rectangular 6 de extremos redondeados 7 mientras que en el otro extremo presentan una escotadura 8 que presenta unos apendices laterales redondeados y opuestos 9 cada uno de ellos esta delimitado por una línea de dobléz, 10.

20. La solapas trapeciales 4 quedan interpuestas entre si para cerrar todas las caras.

25. El ejemplo de realización descrito en la presente memoria es meramente enunciativo y no limitativo de la invención por lo que es factible introducir en dicho ejemplo una serie de modificaciones sin que por
30. ello varie el significado de la invención.

179830

- 4 -



- N O T A -

Descrita suficientemente la naturaleza del invento, así como la manera de realizarse en la práctica, debe hacerse constar que las disposiciones anteriormente indicadas son susceptibles de modificaciones o mejoras de realización en cuanto no alteren su principio fundamental. Siendo lo que constituye la esencia del referido invento y por lo que se solicita un Modelo de Utilidad por 20 años, sobre: SOPORTE PARA MOTIVOS PUBLICITARIOS; caracterizándose por lo siguiente:

5.

10.

1.- Soporte para motivos publicitarios, caracterizado porque esta constituido por una caja obtenida a partir de cuatro plantillas independientes e iguales, cada una de las cuales presenta una porción central de forma y dimensión igual a cada una de las caras de la caja que se prolongan por dos de sus bordes opuestos en sendas solapas trapeciales rectas, con la base menor dirigida hacia afuera y con los lados no paralelos invertidos en una de las solapas respecto a la otra, mientras que en los otros dos bordes dicha porción central presenta, en uno, una escotadura central rectangular limitada por dos lengüetas laterales enfrentadas, y en el otro una porción rectangular saliente, de dimensión igual a la escotadura del borde opuesto, rematada por dos lados menores en una lengüeta axial, quedando el lado de las solapas trapeciales adyacente al borde de la porción central dotado de la escotadura distanciado de dicho borde una magnitud igual a la profundidad de la referida escotadura, quedando introducida, en el conjunto armado la porción rectangular saliente de cada plantilla en la escotadura rec-

15.

20.

25.

30.

4374

- 5 - 179830

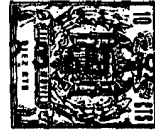

1972

tangular de la plantilla consecutiva y retenida por las lengüetas de ambos elementos, mientras que las solapas quedan interpuestas entre si para cerrar todas las caras.

2.- Soporte para motivos publicitarios, tal y como queda sustancialmente descrito en la presente memoria e ilustrado en los dibujos adjuntos.

Esta Memoria consta de cinco hojas escritas e máquina por una sola cara.

Madrid 23 SET. 1972

ADOLFO HAUBER TORRES, y
CARLOS ANGELINO TRINDADE TAVARES

L. GOMEZ ACEBO Y MODET
p. Firmado: L. Gomez Acebo y Modet

Vertical column of small, faint markings or characters on the left margin of the page.

179830

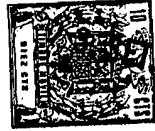

1972

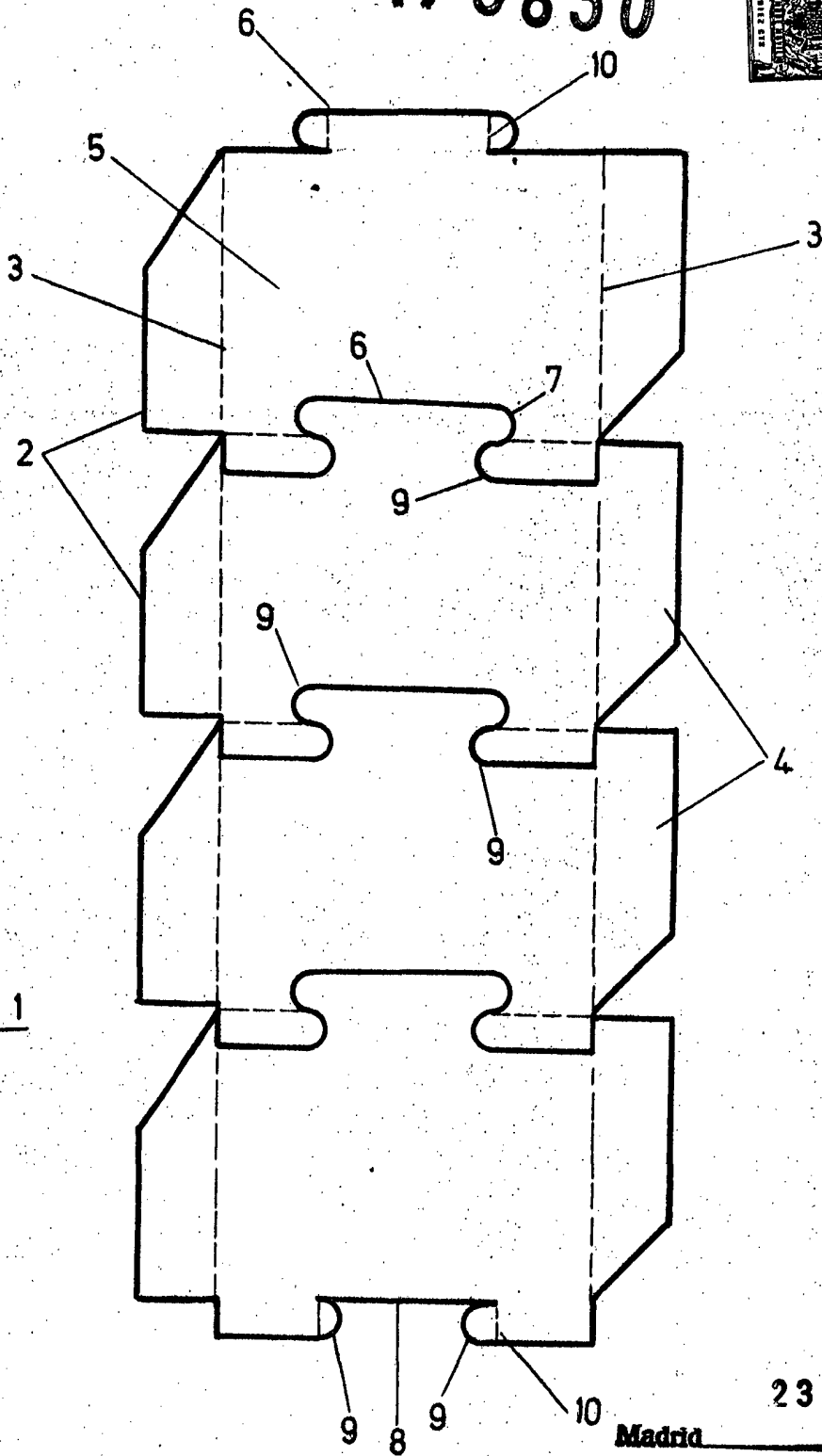

FIG. 1

23 SET. 1972

Madrid

J. GOMEZ ACEBO Y MOVET
p. p. Firmado: L. Gueto Forasté

ESCALA VARIABLE.

179830

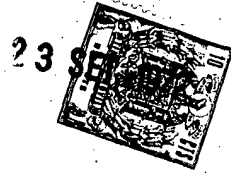

FIG. 2

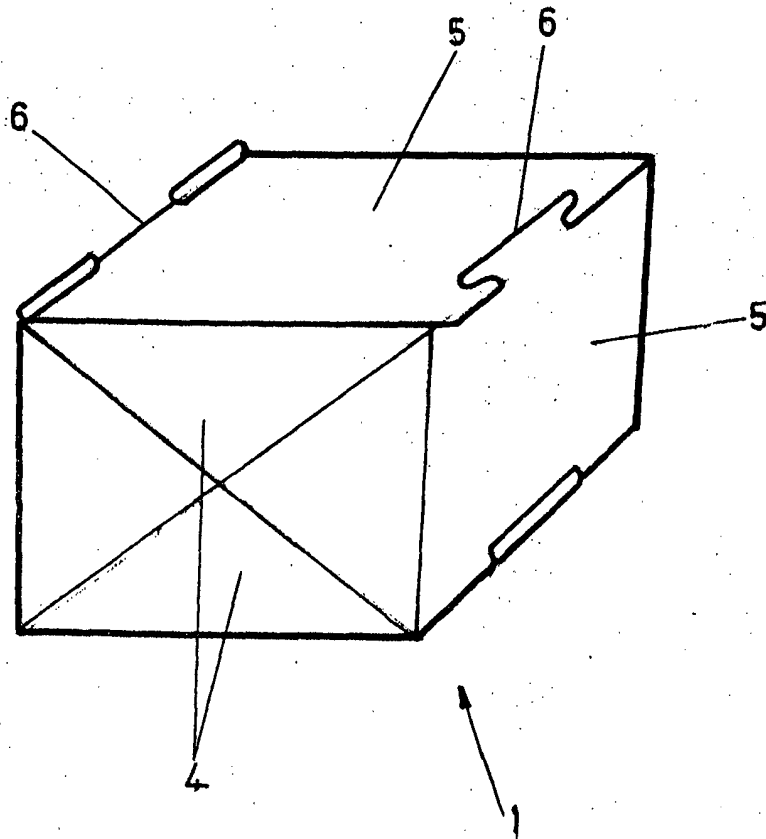

FIG. 2

23 SET. 1972

~~Mérida~~

J. GOMEZ ACEBO Y MOJER
p. p. Firmado: L. Gótz Fernández

ESCALA VARIABLE.