

9.12.72

171853

171.853

nr
A 43
B



1971

- 1 -

MEMORIA DESCRIPTIVA

que se acompaña

a la solicitud de

registro de un Modelo de Utilidad, por

veinte años en España, a favor de DON

HERMENEGILDO HERNANDEZ BLASCO, residen-

te en ELCHE (Alicante), Reina Victoria,

107, de nacionalidad española,

por:

" PLANTILLA TALONERA PARA CALZADOS "



La invención a que se refiere la presente memoria, constituye una novedad industrial con características y ventajas que la hacen merecedora del privilegio de explotación exclusiva que por ella se solicita, de acuerdo con las prescripciones del Estatuto vigente sobre Propiedad Industrial de 26 de Julio de 1.929, texto refundido, publicado el 30 de Abril de 1.930.

El presente registro de Modelo de Utilidad concierne, como su enunciado indica, a una plantilla talonera para calzados, de acuerdo con la descripción detallada que de la misma se realiza, debiendo interpretarse siempre este concepto en su mas amplio sentido y nunca en limitativo.

Para la debida comprensión de este objeto, se adjunta a la presente memoria descriptiva una hoja de planos, en la que a título de ejemplo se representan todas y cada una de las partes que lo forman y relación que guardan entre sí.

En la citada hoja de dibujos queda representado:

FIGURA PRIMERA.- La misma muestra una vista en planta superior de la plantilla talonera cuyo registro se preconiza.

FIGURA SEGUNDA.- Es una vista lateral de la misma.

En estas figuras y con el mismo valor en ambas, se aprecian las siguientes referencias:

1.- Nervio exterior que forma la estructura lateral de la propia talonera.

Este nervio esta constituido por una fase de fusión y moldeo de materiales termoplásticos.

Este nervio es de configuración alabeada y se prolonga lateralmente en sendos planos de altura decreciente hasta el origen del enfranque.

2.- Talonera propiamente dicha, que se forma por la parte posterior del referido nervio -1-.



3.- Zona inferior plegada de la talonera, que actua de medio de fijación sobre la parte superior y posterior del piso del calzado.

35 Este sector -3- presenta una serie de cortes en estrella, -- formando un dentado, que permite su propia adaptación en curvatura y la fijación permanente del conjunto sobre el ya indicado piso.

40 El corte interior y anterior que se forma en el fondo de la talonera, permite la posterior incorporación de cambrillones o -- piezas similares para estructurar y rigidizar al piso.

Esta plantilla será fabricada en cualquier clase de material apropiado y en la forma y dimensiones mas convenientes, no existiendo sobre el particular ninguna limitación.

45 Hecha la descripción precedente, es preciso añadir que los -- detalles de realización de la idea expuesta pueden variar, sin -- que por ello cambie la esencia de la invención, que es la que se desprende de los párrafos que anteceden y se reivindica en la siguiente

N O T A

50 En resumen: El Modelo de Utilidad que se solicita, recaerá -- sobre las reivindicaciones siguientes:

55 1ª.- Plantilla talonera para calzados, caracterizada esencialmente porque comprende una estructura sensiblemente rigidizada, constituida por un nervio que forman los laterales de la propia plantilla, la que está ajustada anatómicamente, prolongándose lateralmente hasta el origen del enfranque, existiendo en la parte inferior y posterior un sector plano plegado que forma la base de fijación sobre el sector superior y posterior del piso del calzado, presentándose en dicha zona un corte sensiblemente semicircular abierto por su parte anterior, que presenta perifericamente

60

9.10.72 4 -

171853

118



unos cortes angulares en estrella, que forman en combinación un dentado previsto para la fijación permanente de la plantilla sobre el piso, permitiendo esta disposición la posterior aplicación de cambrillones o similares, para estructurar dicho piso.

65

23.- PLANTILLA TALONERA PARA CALZADOS.

Todo ello tal y como se describe en la presente memoria, que consta de cuatro páginas escritas a máquina y dibujos que se acompañan.

Madrid, 18 de Agosto de 1.971



FIG.1

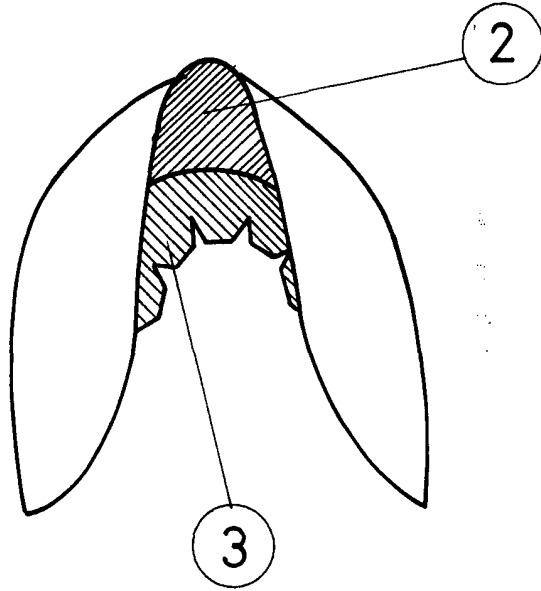
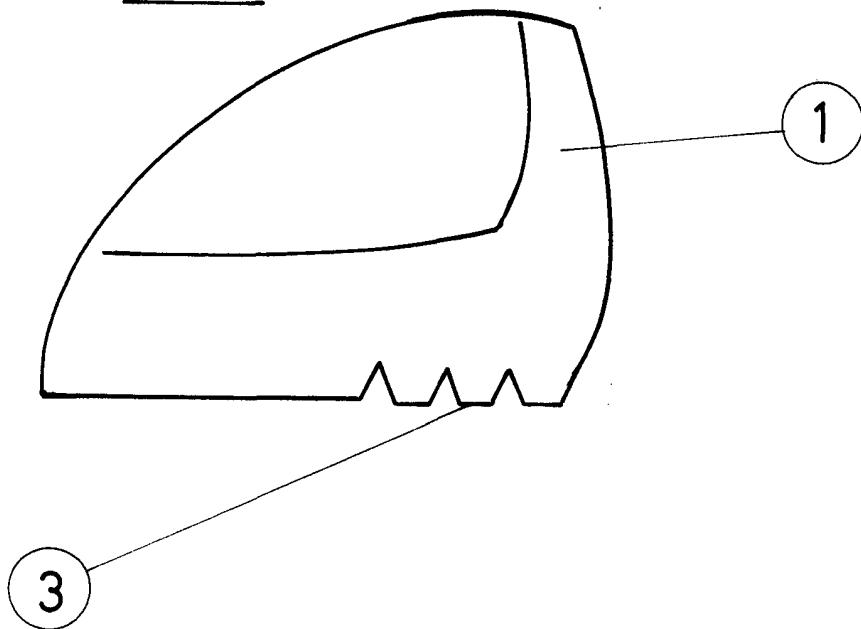

FIG. 2



escala variable

MADRID 18-8-1.971

JOSÉ LAHIDALGA