

166139



15

SECCION TECNICA  
 CLASIFICACION I. P. C.  
 CLASE G09  
 SUBCLASE F

M O D E L O        D E        U T I L I D A D

por veinte años,  
 para todo el territorio español, por " ROTULO LUMI-  
 NOSO, PERFECCIONADO ", cuyo privilegio se solicita a  
 favor de Doña TRINIDAD BORDAS PALLARES, de naciona-  
 lidad española, residente en CASTELLDEFELS (Barcelo-  
 na), Paseo Marítimo, nº 236.-

M E M O R I A        D E S C R I P T I V A

El presente Modelo de Utilidad tiene por objeto  
 un rótulo luminoso, perfeccionado, como su enunciado  
 indica y cuya cualidad obedece al hecho de que su  
 especial constitución y diseño, lo hacen fácilmente  
 montable, sin necesidad de coadyuvantes elementos  
 auxiliares de sujeción, siendo además de notable



# 166 139

economía de producción, sin menoscabo de una robustez y funcionalidad muy notable.

5 La descripción detallada que se da a continuación, proporciona una idea clara de la esencia básica del presente Modelo de Utilidad, considerado junto con los dibujos que se acompañan a título ilustrativo y como ejemplo preferente de ejecución práctica y sin que ello signifique limitación alguna al derecho registral solicitado.

10 El Modelo preconizado se caracteriza, esencialmente, por constituirse a base de dos semicajas 10 de idéntica configuración, de material laminar plástico translúcido, que poseen sendos bordes 11, susceptibles de encajarse con los de la semicaja que se le acople, operación posible gracias a la  
15 sensible flexibilidad del material utilizado en la construcción de las semicajas.

Los bordes 11, de las semicajas 10, se disponen sobre un marco tubular 20, preferiblemente metálico, determinando un conjunto rígido de estructura muy estable y sólida, el marco 20, tiene vinculados dos  
20 perfiles 21 y 22 también metálicos, dispuestos entre sí paralelamente y operativos para recibir acoplados los oportunos portalámparas 23, en tanto que el cebador 24 es sostenido por una horquilla  
25 de ramas flexibles; a la parte superior del

166 139



marco 20 se fija una placa 26 para soporte de las reactancias 27.

5 Para la sujeción de las semicajas translúcidas al marco 20, se disponen en dos de sus lados enfrenados, un número variable de tornillos 28, dispuestos salientes del marco, ventajosamente dos pares, que se ensartan en los oportunos taladros 12, operativamente solapados de los bordes 11, de las semicajas 10, quedando rematados los tornillos 28 de una de los lados de la caja, por sendas tuercas 29, en tanto que los del otro lado de la caja, reciben sendas aletas anguladas 30, que se asocian con las oportunamente dispuestas en la barra soporte 31, mediante tornillos con sus correspondientes tuercas.

15 La barra soporte 31, tiene en su extremo un anillo para recibir el extremo del oportuno tirante fijado a la pared.

20 La figura 1, de la hoja de dibujos que se acompaña muestra una sección ilustrativa de las semicajas en sección que constituyen la caja del rótulo, dispuestas ambas en su sentido de acoplamiento para encaje, con interposición del marco 20, metálico.

25 La figura 2, es una vista del interior del rótulo, una vez asociado el marco, una semicaja y los órganos de iluminación oportunos.

La figura 3 , muestra una vista en planta del

26-10-72

166 139



aspecto general externo del rótulo y de su ilustrativa disposición a una pared soporte.

5 Descrito suficientemente en qué consiste el presente Modelo de Utilidad en correspondencia con los dibujos adjuntos, se comprende que podrán introducirse en el mismo todas aquellas variaciones de detalle que las circunstancias y la práctica pudieran aconsejar, siempre y cuando que, con las variantes que se introduzcan, no se altere o modifique la esencia del Modelo, que queda resumido en la siguiente

10

NOTA REIVINDICATORIA

15 1ª - " ROTULO LUMINOSO, PERFECCIONADO ", caracterizado, esencialmente, por constituirse a base de dos semicajas, de idéntica configuración de material laminar plástico translúcido, que poseen sendos bordes, susceptibles de encajarse con los de la semicaja que se le acople, solapándose los respectivos bordes, merced a la cualidad flexible del material utilizado en la construcción de ambas semicajas.

20

25 2ª - Rótulo, según la anterior reivindicación, caracterizado porque los bordes solapados de ambas semicajas, se disponen sobre un marco tubular, metálico, determinando un conjunto rígido de estructura muy estable y sólida, el marco metálico

10:72

166 139



5 tiene vinculados dos perfiles, también metálicos, dispuestos entre sí paralelamente y operativos para recibir acoplados los oportunos portalámparas, de los órganos de iluminación tubulares, en tanto que el cebador es sostenido, por una horquilla de ramas flexibles, fijándose a la parte superior del marco una placa para soporte de las reactancias.

10 3ª - Rótulo, según las anteriores reivindicaciones, caracterizado porque se verifica la sujeción de las semicajas translúcidas al marco interno, mediante un número variable de tornillos salientes del marco, ventajosamente dos pares, que se ensartan los oportunos taladros, operativamente enfrentados, 15 practicados en los bordes solapados de ambas semicajas, estando a su vez dichos tornillos fijados al marco dispuesto en el interior de dichas semicajas.

20 4ª - Rótulo, según las anteriores reivindicaciones, caracterizado porque los tornillos fijados a una de los lados del marco reciben acopladas sendas tuercas, en tanto que los del lado del marco opuesto sujetan sendas aletas, anguladas, cuya porción libre tiene practicado el oportuno taladro pasante para, 25 mediante un tornillo, asociar al conjunto del rótulo luminoso propiamente dicho a la oportuna barra

26+10+72

166139



soporte.

5ª - " ROTULO LUMINOSO;PERFECCIONADO ".

5

Todo tal y conforme queda descrito y reivindicado en la Memoria Descriptiva que antecede y que consta de seis hojas escritas a máquina por una sola de sus caras y un plano que la ilustra.

MADRID,

TRINIDAD BORDAS PALLARES,

P. A.,

J. J. MORGADES Y GRANER  
P. P.

*J. J. Morgades y Graner*  
Edo. M.ª del Carmen Morcador Manneller

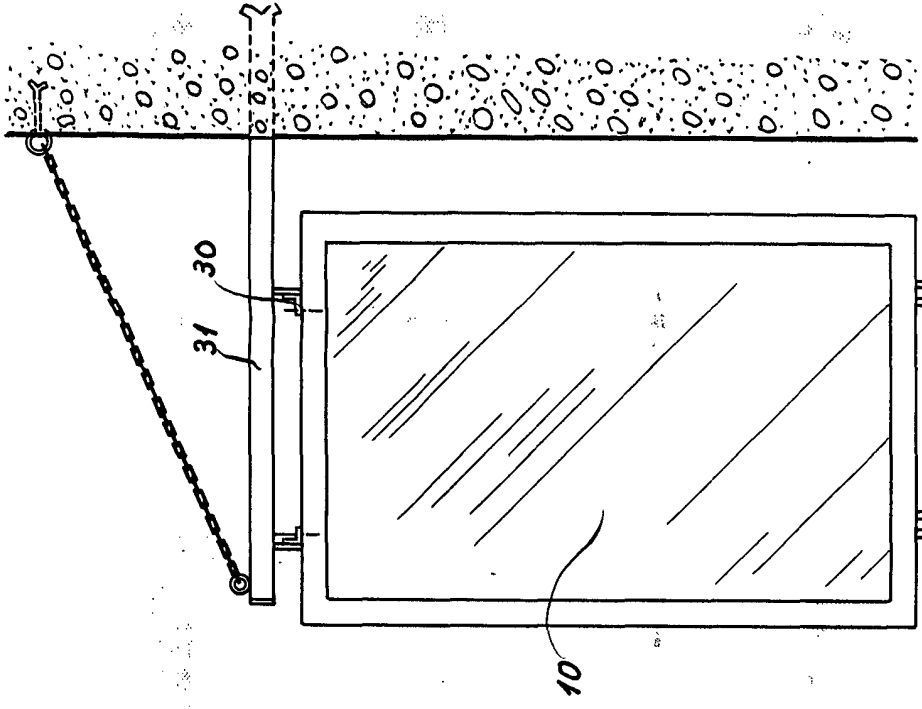
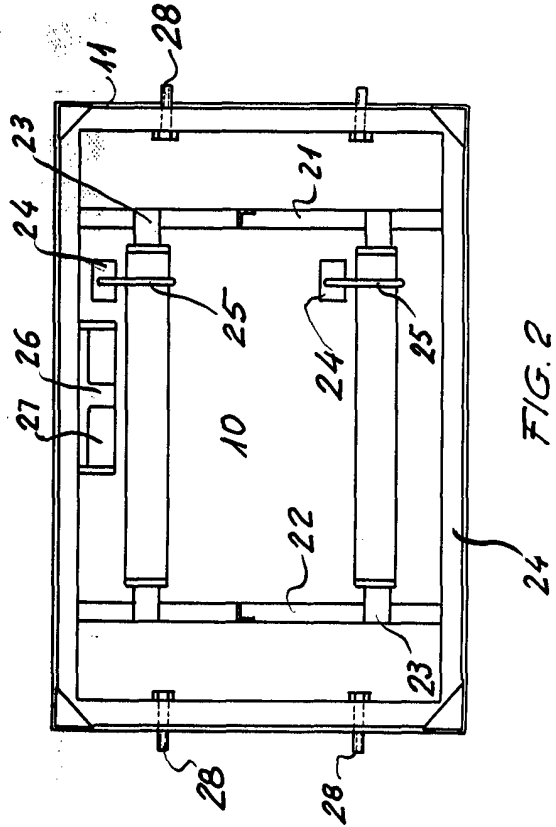
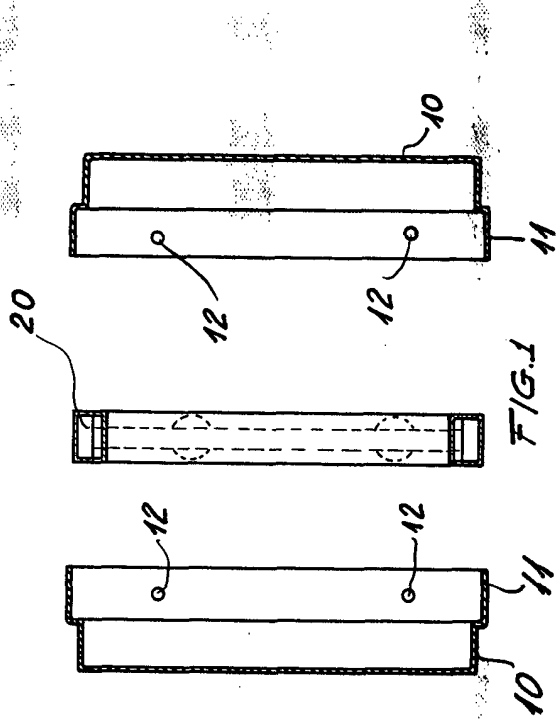

Madrid, 15 FEB. 1911  
 J. J. Morgado Graer  
 f.f.