



SECCION TECNICA
CLASIFICACION I. P. C.
CLASE <u>A 47</u>
SUBCLASE <u>J</u>

160765

MODELO DE UTILIDAD

por 20 años

A favor de D. EDWIN ZOBEL SEEGER, de nacionalidad suiza, residente en BARCELONA, Putxet, 15-17. - - por: "EMBOCADURA PERFECCIONADA PARA RECIPIENTES CULINARIOS". - - - - -

MEMORIA DESCRIPTIVA

Este modelo de utilidad se refiere a una embocadura perfeccionada, de aplicación preferente a recipientes culinarios, que viene a aportar sensibles mejoras, de orden práctico especialmente, con relación a las distintas clases de embocaduras que tales recipientes comportan.

En efecto, los recipientes culinarios de plancha delgada presentan una embocadura reforzada, pero la superficie externa de ella no queda suficien-



temente separada de la pared del recipiente, con lo que concurre con notable frecuencia que, al proceder al consiguiente pulido de la misma, suelen ocurrir, desperfectos en el esmaltado previo con el que se
5 dota a la citada pared del recipiente.

Por tal motivo el presente modelo tiene como base fundamental dar a conocer una nueva embocadura perfeccionada que por su diseño especial permite que entre su pared externa y la del recipiente se
10 establezca una distancia más que suficiente para facilitar su pulido sin peligro para la integridad del esmaltado del recipiente, proporcionando a la vez esta embocadura un refuerzo notable del borde.

Para ello la pared de dicho recipiente se
15 inflexiona hacia afuera dando lugar a un primer escalonado o distanciamiento que se continua en un bucle, también hacia el exterior, cerrándose sobre si mismo, que determina otro distanciamiento, que junto con el anterior permite que entre las paredes
20 externas de recipiente y embocadura haya suficiente distancia para permitir el pulido de ésta.

Para facilitar la explicación más detallada, se acompaña a la presente memoria descriptiva una lámina de dibujos, en la que se ha representado un
25 caso práctico de realización que se cita sólo a título de ejemplo no limitativo del alcance de la invención.

En dicho dibujo ha sido representada una
30 vista parcial en alzado de un recipiente culinario que incorpora la presente embocadura, con una mitad



en vista exterior y la otra seccionada.

Según tal dibujo, la embocadura perfeccionada para recipientes culinarios objeto del presente modelo de utilidad está constituida por un bucle -1- a modo
5 de reborde saliente, que se dobla sobre sí mismo por su terminal -2- que queda encerrado dentro del bucle, en mayor o menor longitud, dependiendo del mayor o menor refuerzo que se desee para dicha embocadura.

Tal embocadura o bucle viene a su continuación
10 de una zona inflexionada hacia afuera -3- que es prolongación de la pared -4- del recipiente, zona que colabora en la separación, escalón o distanciamiento entre las dos paredes exteriores de recipiente y embocadura respectivamente.

15 Con todo ello se determina que entre la pared exterior -1'- de la embocadura y la -4'- del recipiente se establezca una distancia "d" suficiente para poder proceder al pulido de aquella sin detrimento del esmaltado que lleva ésta cuando se pasa a aquella
20 última operación de pulido en la fabricación del recipiente.

Además la zona inflexionada -3- colabora con la pared interior del bucle -1- para el ajuste de la correspondiente tapadera.

25 El modelo, dentro de su esencialidad, puede ser llevado a la práctica en otras formas de realización que difieran en detalle de la indicada solamente a título de ejemplo, a las que alcanzará igualmente la protección que se recaba. Podrá, por tanto, fabricarse
30 la embocadura perfeccionada para recipientes culinarios

30



de referencia en cualquier forma y tamaño y con los materiales y medios más convenientes, por quedar todo ello comprendido en el espíritu de las siguientes reivindicaciones.

5

N O T A

Se reivindica como objeto del presente modelo de utilidad:

10 1.- Embocadura perfeccionada para recipientes culinarios, caracterizada esencialmente por estar constituida por un bucle rebordeado hacia afuera y cerrado sobre sí mismo por su terminal libre, dispuesto a continuación de una zona inflexionada hacia afuera, prolongación de la pared del recipiente, la cual colabora junto con dicho bucle a que entre las paredes
15 exteriores de dichos recipiente y embocadura se determine un refuerzo del borde y una separación apta para proceder al pulido de esta embocadura sin detrimento para el esmaltado que lleva la superficie exterior del recipiente.

20

2.- EMBOCADURA PERFECCIONADA PARA RECIPIENTES CULINARIOS.

Consta la presente memoria descriptiva de cinco hojas mecanografiadas, foliadas, numeradas y

30 JUL



escritas por una sola cara, acompañada de una lámina de dibujos.

Madrid, a 30 JUL. 1970

EDWIN ZOBEL SEEGER

P. A.

MANUEL DE RAFAEL

P. P.

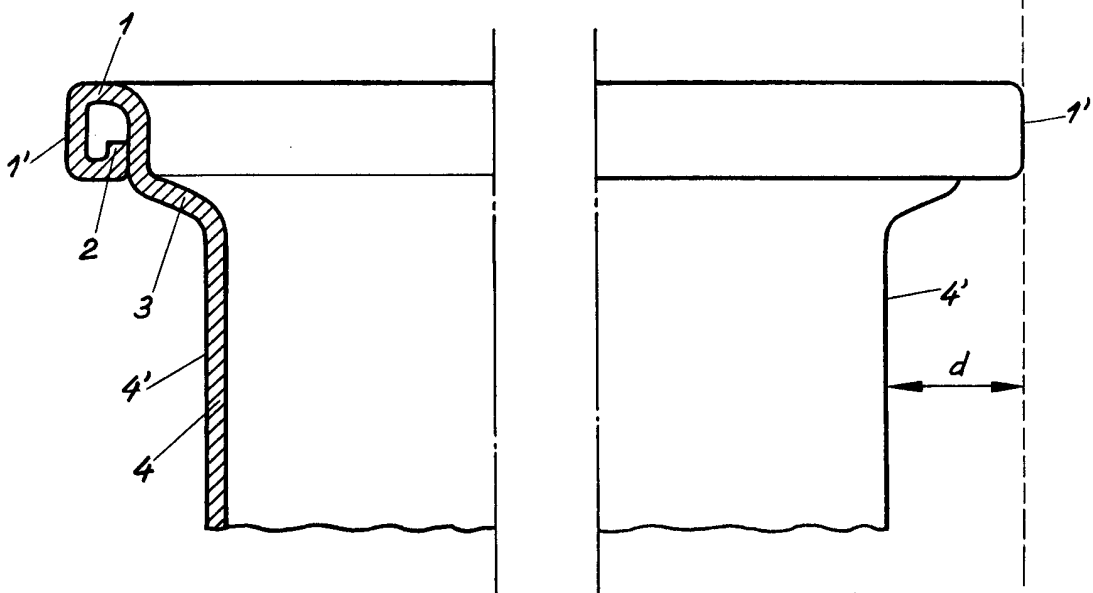

Madrid 30 de Julio de 1970

MANUEL
R. P.
[Handwritten signature]