



160511

SECCION TECNICA
CLASIFICACION I. P. C.
CLASE <u>A 43</u>
SUBCLASE <u>B</u>

M O D E L O
D E
U T I L I D A D

por "BOTIN PERFECCIONADO", a favor de Don VENTURA VILLAR
OTERO, de nacionalidad española, domiciliado en VIGO (Pon-
tevedra), Avenida de Castrelos, nº 160.

= . =

MEMORIA DESCRIPTIVA

El presente modelo de utilidad se refiere a un botín
perfeccionado.

5. Esencialmente se trata de un botín realizado todo él
en una sola pieza en su parte de suela, pala y lengüeta, que
comprende una tira para la sujeción al pie, la cual pasa por
encima de la lengüeta, cruzando el empeine, y sujetándose al
lado contrario mediante una hebilla.

10. Con el fin de facilitar la explicación, se acompaña
a la presente memoria descriptiva de una lámina de dibujos en
la que se ha representado un caso de realización que se cita



a título de ejemplo:

En el dibujo:

5. La figura única muestra un botín en vista lateral, constituido de una sola pieza de la cual forman parte integral la suela 1, la pala 2 y la lengüeta 3, sobre la cual y cruzando el empeine queda dispuesta la tira 4 de sujeción que se asegura sobre la hebilla 5 dispuesta a un lado de la pala.

10. El modelo, dentro de su esencialidad, puede ser llevado a la práctica en otras formas de realización que difieran en detalle de la indicada a título de ejemplo en la descripción. Podrá, pues, construirse en cualquier forma y tamaño, con los materiales más adecuados, por quedar todo ello comprendido en el espíritu de las reivindicaciones.

= * =



N O T A

5: Descrito el objeto y utilidad de la invención, lo que se declara como no divulgado ni practicado en España, comprende las reivindicaciones siguientes:

10: 1ª.- Botín perfeccionado, caracterizado porque la suela, pala y lengüeta están constituidos en su conjunto por una sola pieza, y por comprender además una tira para la sujeción al pie, que cruzando el empeine por encima de la lengüeta, se asegura por el lado contrario en una hebilla.

2ª.- Botín perfeccionado.

15: Según se describe y reivindica en la presente memoria descriptiva que consta de tres hojas foliadas y escritas a máquina por una sola de sus caras, acompañadas de los dibujos reglamentarios.

Madrid, a 22 JUL. 1970

p. a.

M. P. [Signature]

D. Ventura Villar Otero

Hoja Única

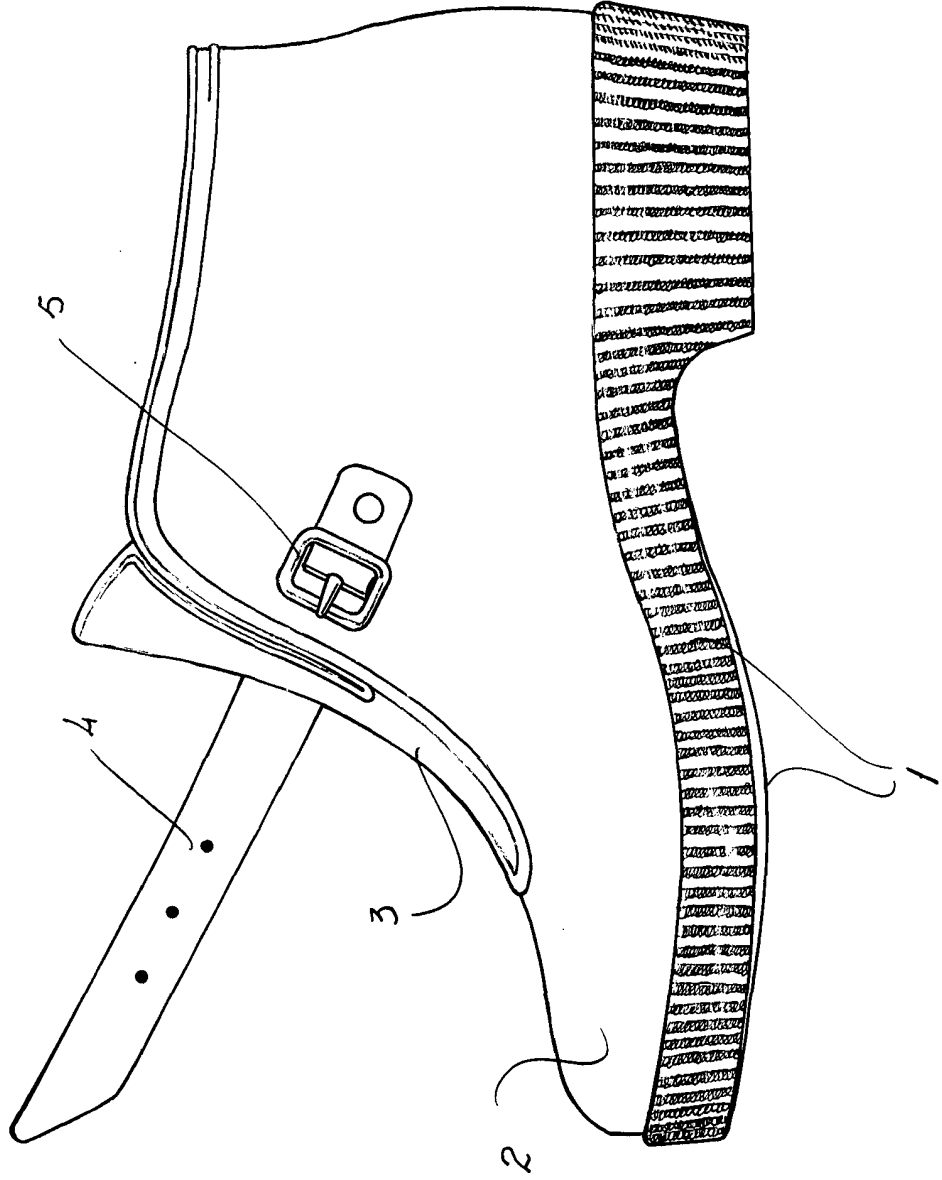

Madrid a 11
p.o.

M. LUIS / ISABEL CUYA
P. P.