

159487



SECCIÓN DE PATENTES
CLASE A 43
SUBCLASE B

159487

- 1 -

MEMORIA DESCRIPTIVA

que se acompaña

a la solicitud de

registro de un Modelo de Utilidad, por
veinte años en España, a favor de DON
LUIS CASTELL PUCHOL, residente en EL—
CHE (Alicante), Concepción Arenal, 58,
de nacionalidad española,

por:

"CERCO PERFECCIONADO PARA CALZADOS"



La invención a que se refiere la presente memoria, constituye una novedad industrial con características y ventajas que la hacen merecedora del privilegio de explotación exclusiva que por ella se solicita, de acuerdo con las prescripciones del Estatuto vigente -
5 sobre Propiedad Industrial de 26 de Julio de 1.929, texto refundido, publicado el 30 de Abril de 1.930.

El presente registro de Modelo de Utilidad concierne como su enunciado indica a un cerco perfeccionado para calzados, de acuerdo con la descripción detallada que del mismo se realiza, debiendo
10 interpretarse siempre este concepto en su más amplio sentido y nunca en limitativo.

Este resultado industrial, mejora notablemente todo cuanto — sobre el particular se conoce y utiliza actualmente, tanto por su sencillez constructiva, como de aplicación, resistencia, duración,
15 indeformabilidad, perfecta adaptación sobre el corte y piso correspondiente, estética y economía.

Para la debida comprensión de este objeto, se adjunta a la — presente memoria descriptiva, una hoja de planos, en la que a título de ejemplo, se representan todas y cada una de las partes que —
20 lo forman y relación que guardan entre sí.

En la citada hoja de dibujos, queda representado:

FIGURA PRIMERA.— La misma representa una vista en planta superior del cerco cuyo registro se preconiza.

FIGURA SEGUNDA.— Es una vista en alzado lateral posterior.

FIGURA TERCERA.— Es un alzado lateral del cerco.

FIGURA CUARTA.— Es una vista en planta inferior de dicho cerco.

Estas figuras y con el mismo valor en todas ellas, se aprecian las siguientes referencias:

1.— Zonas superiores resaltadas, dispuestas a todo lo largo del plano superior del propio cerco previstas en sentido simétrico.
30



fecto un festoneado, más los resaltes y ranuras transversales que los definen.

65 Hecha la descripción precedente, es preciso añadir que los detalles de realización de la idea expuesta, pueden variar, sin que por ello cambie la esencia de la invención, que es la que se desprende — de los párrafos que anteceden y se reivindica en la siguiente

NOTA

En resumen: El Modelo de Utilidad que se solicita, recaerá sobre las reivindicaciones siguientes:

70 1ª.- Cerco perfeccionado para calzados, caracterizado esencialmente porque comprende en la parte superior una pluralidad de resaltes simétricos, que están definidos entre sí, por unas ranuras equidistantes, existiendo en la zona de los resaltes, un sector interior biselado y un dentado regular de planta trapocial, previsto como medio de fijación sobre el corte y el piso, presentando la parte exterior del —
75 cerco y precisamente en la parte superior de los resaltes referidos, — un respunteado, saliente por la parte inferior ranurada de dicho sector externo que fija a un cordoncillo existente a todo lo largo de una ranura practicada en dicho sector.

80 2ª.- CERCO PERFECCIONADO PARA CALZADOS.

Todo ello tal y como se describe en la presente memoria que consta de cuatro páginas escritas a máquinas y dibujos que se acompañan.

Madrid, 17 Junio de 1.970



FIG. 1

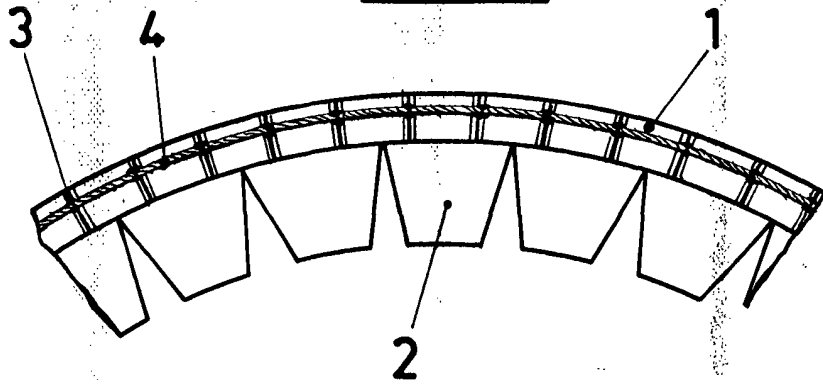

FIG. 2

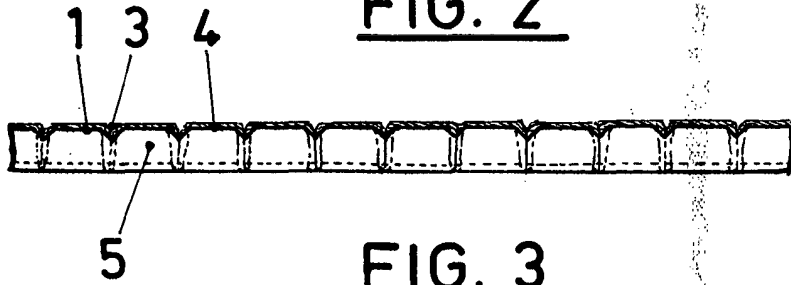

FIG. 3

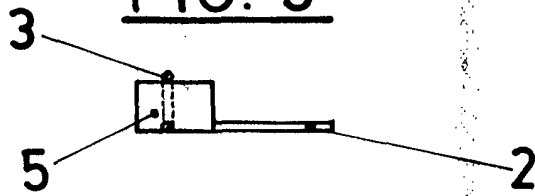
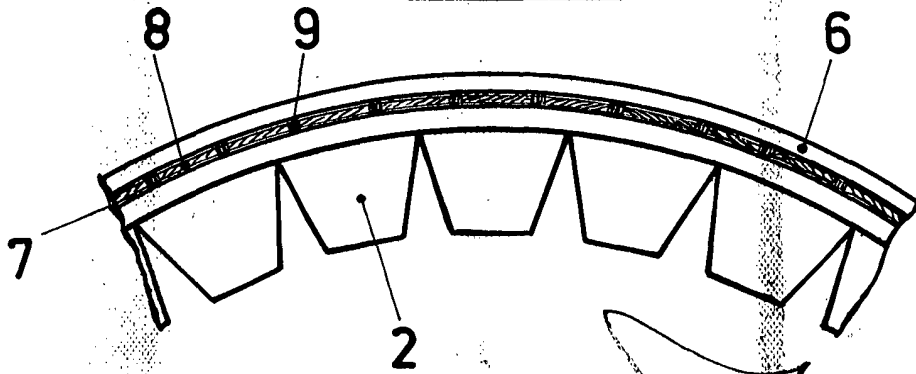

FIG. 4



Madrid, 17 de Junio 1.970

ESCALA VARIABLE