

158651



SECCION TECNICA
LABORACION I. P. C.
CLASE G 09
SUBCLASE F

MODELO DE UTILIDAD
por 20 años

a favor de COMERCIAL SIU-SEN, S.A., Sociedad Española,
residente en Sta. Coloma de Gramanet (Barcelona) - Avda.
Baró, nº 74, - - - - -
por: "NUEVO RECEPTÁCULO PARA ARTICULO DE RECUERDO".-----

MEMORIA DESCRIPTIVA

Con el gran auge que han experimentado los viajes y actividades turísticas en nuestros días se ha desarrollado toda una importante industria auxiliar, la de los "souvenirs" u objeto de recuerdo turístico.

5. Entre la serie de artículo de "souvenirs", ocupan lugar importante todos aquellos destinados a alojar postales, fotografías u otros motivos turísticos, recordatorios de algún monumento o lugar representativo del País a que se refieran.
10. Estos artículos, que pueden adoptar las más variadas formas, suelen ofrecer el inconveniente de que, o bien son indesmontables es decir, el motivo turístico no puede cambiarse, o bien, si son desmontables precisan de elementos auxiliares de sujeción, incómodos de manipular, y fáciles de deteriorar.
- 15.

El presente Modelo de Utilidad, que en lo que tiene de esencial se describe en ésta memoria, se refiere a un nuevo receptáculo para artículos de recuerdo, que



ofrece la particular ventaja de no precisar elemento auxiliar
20. de sujeción para su montaje y desmontaje, los cuales se efectúan con la máxima facilidad y comodidad.

Fundamentalmente, el modelo que nos ocupa se caracteriza por estar concebido a base de un aro, cerrado por una de sus bases, la frontal, por orystal o plástico transparente,
25. cuyo interior dispone de un reborde apto para asiento de la lámina o motivo turistico que deba alojar, el cual queda firmemente aproximado entre dicho asiento y el borde de una tapa posterior de cierre, formada por un aro o cuello, que por elasticidad encajará en el interior del aro portacrystal, y por
30. una base plana posterior, cuya ala se aplicará contra el borde posterior del aro porta-cristal.

Para mejor comprensión de cuanto antecede, y sin que ello signifique restricción alguna a la generalidad de aplicaciones posibles del modelo que nos ocupa, en las
35. figuras adjuntas y en todo lo que sigue nos vamos a referir a un ejemplo concreto de realización práctica del mismo.

La figura 1ª representa una vista en perspectiva posterior del conjunto de elementos integrantes en posición de pre-montaje.

40. La figura 2ª representa una vista en sección del conjunto montado.,

Según se observa en dichas figuras, el receptáculo está formado a base del aro -1-, cuya base frontal está cerrada por el cristal -2- y que dispone en su parte interna del asiento -3- sobre el que se aplicará el motivo turistico -4-, el cual quedará sujeto por el borde del cuello -5- de la tapa posterior -6-, plana, cuyo cuello encajará por presión en el interior del aro -1-, brindando una sujeción eficaz en virtud de la especial forma y elasticidad del cuello
50. -5- descrito. La tapa -6- posterior dispone de un ala que se



aplicará contra el borde -7- del aro -1-.

No alterarán la esencialidad del presente Modelo de Utilidad, todas aquellas modificaciones de carácter secundario como son formas y dimensiones generales, detalles constructivos accesorios, ni en general cuantas no supongan variación profunda y sustancial del objeto fundamental descrito, que se resume en las siguientes:

REIVINDICACIONES:

1º - Nuevo receptáculo para artículos de recuerdo que, esencialmente se caracteriza por estar concebido a base de un aro, cerrado por una de sus bases, la frontal, por cristal o plástico transparente, cuyo interior dispone de un reborde apto para asiento de la misma o motivo turístico que deba alojar, el cual queda firmemente aprisionado entre dicho asiento y el borde de una tapa posterior de cierre, formado por un aro o cuello, que por elasticidad encajará en el interior del aro portacristal, y por una base plana posterior, cuya ala se aplicará contra el borde posterior del aro portacristal.

2º - "NUEVO RECEPTÁCULO PARA ARTICULO DE RECUERDO".
Todo tal y como queda descrito, reivindicado y representado en los dibujos adjuntos.,

Consta la presente memoria de cuatro hojas foliadas escritas a máquina por una sola de sus caras debidamente reintegradas.,



Madrid, a 22 de Mayo de 1.970.-

P.A.

W. B. *[Signature]*
F. B. *[Signature]*

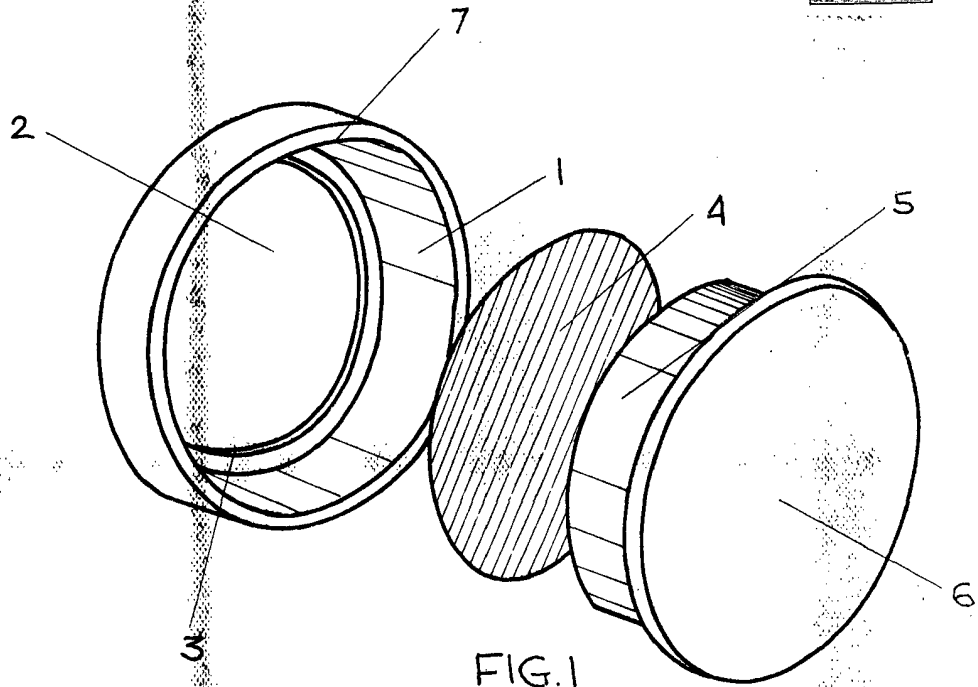

FIG. 1

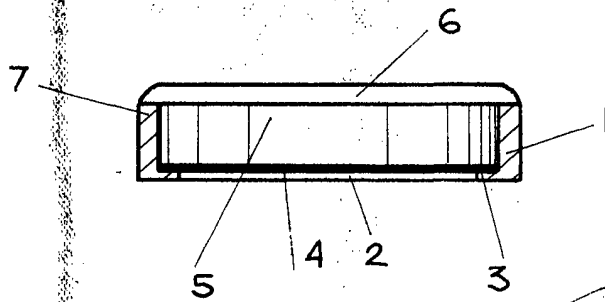

FIG. 2

ESCALA VARIABLE