



151 885

MODELO DE UTILIDAD

por V E I N T E años
a favor de Dña. Ana Maria Diaz Aguilera
de nacionalidad española
residente en Madrid.- Sabanero, 30
por:
"ELEMENTO DE REFUERZO PERFECCIONADO"

- - - - -



5.- El Modelo de Utilidad objeto de la presente memoria se refiere, como su titulo indica a un elemento de refuerzo aplicable preferentemente a recipientes para conferirles cierta indeformabilidad cuando no es aconsejable conseguirla con un aumento de seccion, y cuya aplicacion viene a simplificar su construccion, la cual queda dentro de una gran sencillez y economia ya que se realiza preferentemente en materiales moldeables cuyas conocidas propiedades de alta resistencia, escaso precio y acabado inmejorable son idoneas.

10.-

Consiste esencialmente la presente invención en disponer una pieza cilindrica interior, ceñida a la pared del recipiente, habiendose practicado previamente los orificios laterales que por la conformación de la pared del recipiente se consideraran necesarios.

15.-

El montaje del referido zuncho interior puede hacerse por simple presión o bien pegado con algun producto adecuado, etc. El fondo del recipiente puede realizarse de una sola pieza con la pared lateral aprovechando las propiedades de los materiales moldeables.

20.-

Para la mejor comprensión del invento que se preconiza se acompaña una hoja de planos en la que en dos figuras, se detalla suficientemente la constitución y disposicion de sus elementos componentes asi como su utilizacion funcionamiento en un ejemplo de realizacion practica no limitativo.

25.-

La figura primera representa una vista parcial en seccion del montaje a que nos referimos y la segunda un detalle en planta del mismo.

La numeración que acompaña a las figuras tiene el



mismo significado para ambas, siendo este el siguiente:

- 1.- Fondo.
- 2.- Pared Lateral.
- 3.- Refuerzo interior.

5.- Cuando el recipiente mencionado requiere que preferentemente su fondo (1), mantenga una cierta flexibilidad pero se requiera la indeformabilidad del conjunto delimitado por (2), se dispondra de un refuerzo interior (3) de forma correspondiente y de material moldeable mas rigido.

10.-

Seran independientes del onjeto de la presente invencion, los materiales forma, colores y dimensiones tanto absolutas como relativas y en general todo cuanto no altere, cambie o modifique la esencialidad de la invención.

15.-

Descrita suficientemente la naturaleza y objeto del presente Modelo de Utilidad, se hace constar que las características esenciales sobre las que han de recaer la concesion del mismo estan comprendidas en las siguientes:

20.-

REIVINDICACIONES

25.-

1ª.- Elemento de refuerzo perfeccionado, caracterizado por comprender, como tal, una pieza anular correspondiente con el receptaculo constituido por un recipiente estanco de una sola pieza y sección circular, cuyo aro se aloja en su interior por los medios convenientes e interiormente a su pared lateral encaminada a dar rigidez y que cuya base convenga se conserve con cierta elasticidad, permaneciendo rigido el resto del



conjunto, disponiendo el mencionado refuerzo interior de las ventanas o conformaciones especiales de que disponga la pared del receptaculo, para entre ambos poder disponer elementos rigidos que alojen dispositivos de sonoridad.

5.-

2ª.- ELEMENTO DE REFUERZO PERFECCIONADO.

Todo ello conforme se describe y reivindica en la memoria que antecede que consta de CUATRO hojas escritas a maquina por una sola de sus caras y planos que la ilustran.

10.-

Madrid, 18 de Septiembre de 11969



FIG 1

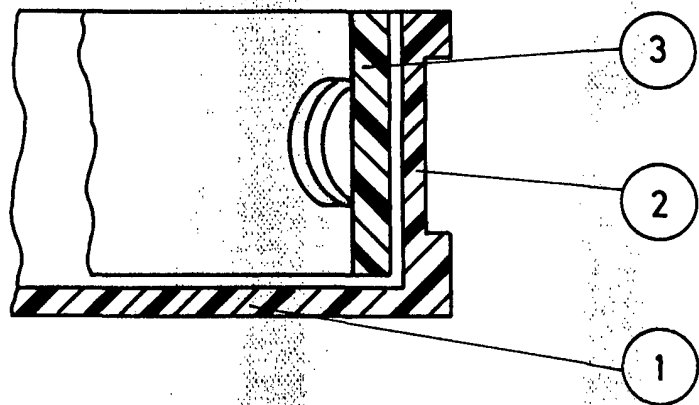

FIG 2

