

143337



M E M O R I A D E S C R I P T I V A
del MODELO DE UTILIDAD, cuyo registro se solicita a
favor de INDUSTRIAS METALICAS BURGUETE, S.L., con
domicilio en AINZOAIN (Pamplona), Carretera Artica,
s/nº, por: PUPITRE CON SILLA PLEGABLE.

5

Sabido es que en los tiempos actuales, dos cosas resultan de importancia vital: Buscar la reducción de espacio en todo local y realizar el acoplamiento de muebles y enseres dadas sus dimensiones. Ello es debido a que hoy en día, lo mismo el suelo en sí, como la construcción, sus precios se han incrementado fabulosamente, ya que tanto, en cuanto se refiere a los materiales, como la mano de obra, se ha encarecido extraordinariamente, con la elevación del nivel de vida.

10

Ello ha dado lugar lógicamente, que tanto por particulares, como por organismos oficiales, se

trate de aprovechar y reducir al máximo, los metros cuadrados a construir.

15

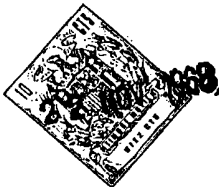

20

A la reducción del espacio, tanto en viviendas, como en locales de índole estatal, municipal o particular, igualmente se ha tenido que buscar, debido a la reducción de ese espacio habitable el que los muebles y enseres, se reduzcan en sus dimensiones, buscándose, el total acoplamiento de los que imprescindiblemente se requieran.

25

Como consecuencia de ello nos encontramos con que en los centros dedicados a la enseñanza, se han de buscar enseres y muebles acoplables a las dimensiones de las aulas actuales y que cumpliendo el cometido, resulte aprovechable al máximo, al espacio vital de que se dispone.

30

Otra de las dificultades radica, en que como causa derivada, al no disponerse de espacio y el aprovechamiento del mismo, la limpieza de los locales, encuentran las lógicas dificultades, causa por la que los muebles y enseres peculiares en otro tiempo, hoy en día, resultan inadecuados e inservibles.

35

Así resulta que en escuelas, universidades e institutos, academias y demás centros de enseñanza, hay los elementos imprescindibles: la mesa y la silla para el alumno.

40

Y así del pupitre de otros tiempos, se pasó en muchos centros de enseñanza, a la mesa y sillas individuales, creyendo que así se resolvía el problema existente. Pero la práctica ha demostrado que tampoco de

esta forma, el problema era resuelto, ya que si la silla quedaba sujeta al pupitre, por el exceso de patas y el escaso espacio, la limpieza del aula, resulta altamente difícil de realizar y solo extrayendo de la misma los pupitres-sillas o colocandolos unos encima de otros, lo cual redundaba por un lado, en la rudeza del trabajo que entraba de tener que elevar el pupitre-silla o los pupitres y las sillas si estos van separados, siendo lo mismo en un caso que en otro, el esfuerzo manual es grande, la perdida de tiempo considerable y el deterioro, lógico.

45



50

Otra de las desventajas que lleva consigo, cuando el pupitre y la silla estan constituidas por dos piezas, independientes, es que no siempre el alumno se sienta adecuadamente y ello repercute sobre la duracion de la vida de la silla, asi como da origen incluso a discusiones en clase, perturbando la paz y el sosiego que en la misma debe imperar.

55

A soslayar todos los inconvenientes y otros muchos inherentes o derivados, viene el pupitre con silla plegable, objeto del presente Modelo de Utilidad.

60

Consiste dicho pupitre, en que el amazon propio del mismo, esta constituido por un tubo en arco que constituye la parte frontal delantera de la mesa, de cuya parte central, arranca otro tubo arqueado que constituye una pata central posterior.

65

Igualmente y partiendo del tubo central delantero parten dos pequeños tubos, que tras de presentar un pequeño arqueamiento formando un angulo recto, primero en vertical hacia abajo y posteriormente en horizon-

70

143537

tal hacia la parte posterior de la Mesa, enlazando por su otro extremo, en otro tubo, colocado transversalmente o sea, en posición horizontal con respecto al suelo, cuyo tubo va colocado en la parte central de lo que constituye el armazon de la silla, enlazando dicho tubo por ambos extremos, a las patas de las sillas.

75



Tales patas de la silla, estan constituidas por dos tubos, arqueados en forma de U invertida, merced a los tubos arqueados centrales y a la unión de estos a las sillas.

80

En la posición normal, las sillas quedan unidas al pupitre formando un solo objeto, mientras que poseen un juego de basculación y giro que les permite el que las sillas, comodamente den un giro de 90º colocandose invertidas por la parte superior, encima de lo que constituye el tablero de la mesa, pero sin rozar a este y en su consecuencia, sin posible deterioro del susodicho tablero.

85

De esta forma el espacio del pupitre-silla da origen, a que el espacio del aula pueda ser totalmente aprovechable, ya que bastara invertir la silla, con movimiento cómodo por demas y sin casi esfuerzo manual, para que la limpieza a realizar en el aula, resulte igualmente cómodo por demas.

95

Como se puede deducir de la anterior descripción, las ventajas que el Pupitre con silla plegable, objeto del presente Modelo de Utilidad, han de resultar, son palmarias y evidentes.

100

A titulo expositivo pero no limitativo, se

acompañan unos Plenos, en los que por sus diversas figuras, se pueden percibir las características esenciales del mismo.

La figura 1a., es una vista frontal de la Mesa.

105

La figura 2a., es otra vieta de la misma, en forma invertida.



Y finalmente la figura 3a., es una vista del pupitre por la cara posterior y con las sillas en posición invertida o sea, levantadas por encima de la Mesa, en posición estática, de no uso.

110

En tales figuras se señalan:

Con (1), al tubo en arco que constituye la parte frontal delantera de la mesa y con (2), a la pata posterior.

115

Con (3-4), a los tubos arqueados que formando ángulo recto, primero en vertical y después en horizontal hacia la parte posterior de la Mesa que enlaza por su otro extremo, en otro tubo (5), que constituye el armarazon de la silla cuyas patas se señalan con (6-6').

120

Con (7-7'), se señala a los tubos que constituyen el respaldo de la silla.

Con (A), se señala al pupitre. Con (B), al respaldo de la silla y con (C), al asiento de la misma.

125

Queda así descrito y representado el Pupitre con silla plegable, objeto del presente Modelo de Utilidad, el cual podrá fabricarse con cualquier clase de materiales que se consideren más idóneos, ser de dimensiones totalmente variables bien en un solo Pupitre-silla, de

130

dos o más, e introducirsele cuantas variantes la Ley admite, siempre que estas no alteren las características esenciales del objeto del presente Modelo de Utilidad.

N O T A.- Se reivindica la propiedad de este MODELO DE UTILIDAD, por:

135



PRIMERA.- Pupitre con silla plegable, caracterizado por que el armazón esta constituido por un tubo en arco que es el que constituye la parte frontal delantera de la mesa, de cuya parte central, arranca otro tubo arqueado, que constituye una pata central posterior, mientras que igualmente del tubo central delantero, parten dos pequeños tubos, que tras de presentar un pequeño arqueamiento formando un angulo recto, primero en vertical hacia abajo y posteriormente en horizontal hacia la parte posterior de la mesa, enlazando por su otro extremo, en otro tubo, colocado transversalmente o sea, en posición horizontal con respecto al suelo, cuyo tubo va colocado en la parte central de lo que constituye el armazón de la silla enlazando dicho tubo por ambos extremos, a las puntas de las sillas.

140

145

150

155

SEGUNDA.- El pupitre con silla plegable de la reivindicación anterior, caracterizada porque las patas de la silla estan constituidas por dos tubos, arqueados en forma de U invertida, merced a los tubos arqueados centrales y a la unión de estos a las sillas y así en la posición normal, las sillas quedan unidas al pupitre formando un solo objeto, mientras que poseen un juego de basculación y giro que les permite el que las sillas, comodamente den un giro de 90º colocandose invertidas por la parte superior, encima de lo que constituye el tablero de la

113337

160

mesa, pero sin rozar a este y en su consecuencia, sin posible deterioro del susodicho tablero.

TERCERA.- PUPITRE CON SILLA PLEGABLE.



Esta Memoria Descriptiva consta de siete ^m hojas foliadas y mecanografiadas por una sola cara y de una hoja doble de Planos.

Madrid, 22 de Noviembre de 1.968

El Agente Oficial de la Propiedad Industrial,

A handwritten signature in black ink, appearing to read 'Manuel Gimenez', written over a horizontal line.

MANUEL GIMENEZ

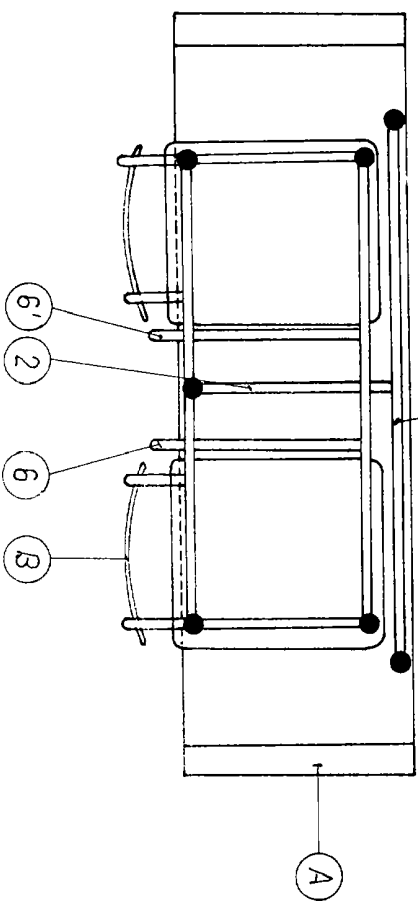
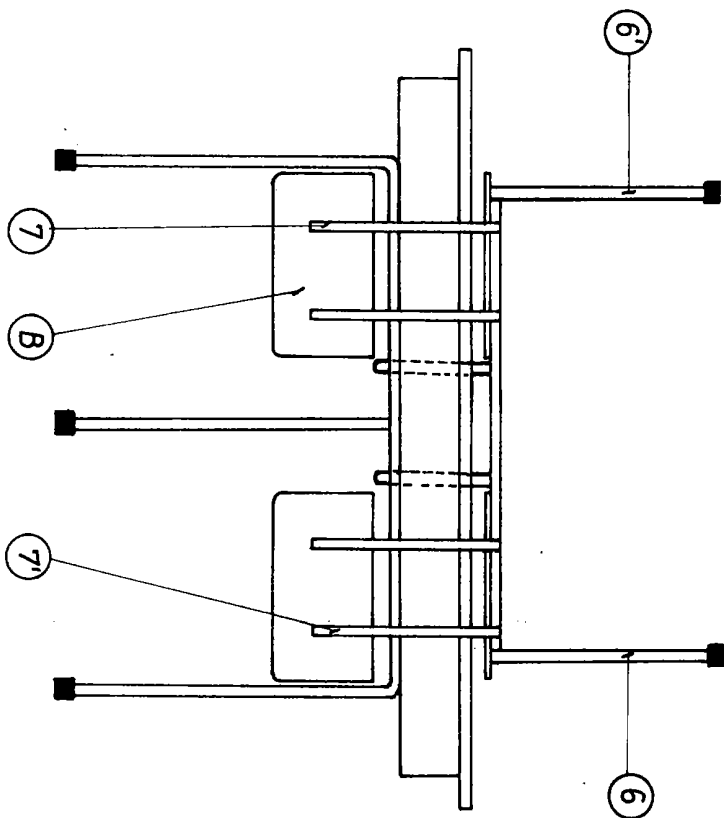
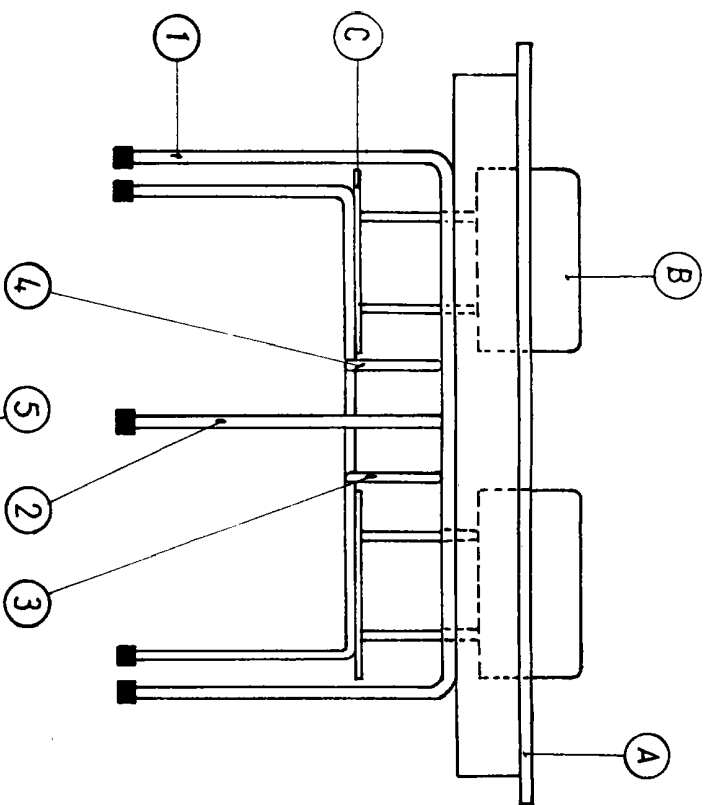

Madrid

INDUSTRIAS METALICAS BURGUETE S.L.

Escala variable

