

138596

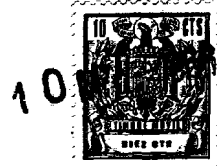

M O D E L O D E U T I L I D A D

por VEINTE años

en España, a favor de D^a María Teresa Gubern Noguera, de nacionalidad española, residente en Barcelona, Abogado Ballbé, s/n. Edificio Rosaleda, cuyo Modelo de Utilidad se refiere a:

"UNA PRENDA INTERIOR PERFECCIONADA"

.o.o.o.o.

M E M O R I A D E S C R I P T I V A ,

El actual Modelo consiste en una prenda interior perfeccionada en sus características esenciales, lo que proporciona una serie de ventajas, tanto en el orden práctico como en el económico, en el cumplimiento del fin para el que ha sido concebido.

- 5.
- La prenda interior objeto de este Modelo es una camiseta, dicha prendas para su utilización deben de ser introducidas en el cuerpo por la cabeza, lo cual constituye un problema, en el caso de que el cuello de dicha prenda sea ajustado, este
10. problema se agudiza si se trata de un Modelo para niños. Las soluciones hasta ahora realizadas, no han conseguido evitar este problema sin la aportación de una serie de molestias al usuario; la solución que se aporta, objeto de este modelo, lo constituye la creación de un cuello que permita, por sus características -
15. esenciales, poder aumentar de tamaño en el momento de ser intro

-2-
138596



ducido en el cuerpo, ajustandose al cuello una vez colocado.

Un objeto del Modelo es el crear una camiseta cuyo -
cuello gracias a su constitución aumente de tamaño a voluntad,
pudiendo llegar a adoptar el tamaño del ancho de la prenda, a-
justandose convenientemente una vez introducida en el cuerpo al
5. cuello.

Otro objeto del Modelo es el aportar, la anterior ven
taja, por medio de una realización sencilla que no produzca mo
lestias al usuario constituyendo por esta razón una prenda prác-
tica y cómoda en el uso.
10.

Otro objeto del Modelo lo proporciona el que gracias
a la realización sencilla del conjunto, permite un bajo coste -
en un posible caso de realización practica.

Una característica del Modelo lo constituye el disponer
la parte superior del delantero rematado de forma que en su zona
central constituya el escote, pudiendo tener dicho escote la -
forma que se crea más conveniente, utilizandose preferente pero
no exclusivamente, el escote redondo; por ambos extremos, dicho
escote presenta dos solapas superiores en prolongación del delan-
tero, que al superponerse sobre la espalda, organizan las homb^{re}
ras de la prenda.
25.
20.

Otra característica del Modelo es el disponer la es-
palda de la prenda rematada, por su parte superior, según una lí-
nea recta, paralela a la que constituye el bajo de la prenda.

Es característica esencial del modelo presentar la -
unión del delantero y espalda en su parte superior, por medio de
las solapas superiores del delantero, que se pliegan sobre la es
palda, produciendose dicha unión, unicamente, según las líneas
exteriores de estas, que coinciden con las de pegado de las man-
gas de la prenda.
25.
30.

138596

10



5. Siguiendo la idea esencial de este Modelo, de ella se desprende que esta disposición puede ser aplicada a cualquier Modelo de camiseta, siendo su utilización preferente, para los modelos con mangas; la unión de dicha camiseta en los costados se puede llevar a cabo por medio de una sola costura, dos costuras o sin costuras.

10. Una idea más completa del objeto que constituye este Modelo, la proporcionan la descripción siguiente al hacer referencia a los dibujos que a esta memoria se acompañan, en los que de manera un tanto esquemática y exclusivamente por vía de ejemplo, se representan los conjuntos y detalles más característicos de la idea del invento al hacer referencia a un posible caso de realización práctica.

En los dibujos:

15. La figura 1ª, presenta el desarrollo fragmentado del delantero y la espalda de la camiseta, en un modelo de dos costuras en los costados.

La figura 2ª, dispone una vista fragmentada en planta de la camiseta objeto de este Modelo,

20. La figura 3ª es una vista fragmentada de la espalda de la prenda en la que se aprecian las solapas superiores, indicando el plegado de estas, y representandose en línea de trazos la unión de dichas solapas a la espalda.

25. En todos los dibujos se señala con -1- el delantero de la prenda que se remata superiormente por la línea -2- concava hacia afuera, que constituye el escote y en ambos lados de este presenta las solapas superiores -3- y -4-, por -5- se señala la espalda de la camiseta que va rematada superiormente según una línea recta -6- siendo -7- la línea de pegado de las mangas -8- a la espalda -5- y -9- la línea de pegado de dichas mangas -8- al

30.

138596



delantero de la prenda. La confección de la prenda se realiza -
uniendo las líneas -10- y -11- entre sí por medio de costuras para
para formar los costados -12- de la prenda. Por su zona superior
la prenda se cierra por medio de las solapas -3- y -4- que al ple
5. garse, según las líneas indicadas en la figura 3ª y superponer-
se sobre la espalda -5- presenta la unión únicamente por la lí-
nea -9- de pegado de las mangas -8- la cual en su parte poste-
rior -13- coincide con la línea -7- de la espalda -5-. Todo ello
según puede apreciarse en las figuras 1ª y 2ª. Siendo -14- la -
10. camiseta perfeccionada objeto de este modelo.

Descrita convenientemente la naturaleza de este Modelo
como asimismo la forma de poderlo llevar a la practica para con-
vertirlo en una realidad industrializable, se hace constar que -
en el mismo serán susceptibles de introducir todas aquellas modi
15. ficaciones de detalle que las circunstancias y la practica pudie-
ran aconsejar, siempre y cuando que con las variantes que se in-
troduzcan no se cambie, altere o modifique la esencialidad del -
objeto descrito.

NOTA:

20. Se declara como de propiedad y novedad para todo el te-
rritorio español, el contenido de las siguientes

REIVINDICACIONES:

1ª.- Una prenda interior perfeccionada; caracterizada
esencialmente por presentar la espalda rematada superiormente se
25. gún una línea horizontal, que por ambos extremos dispone la unión
de las mangas, y por disponer el delantero de dos prolongaciones
en coincidencia con el sector de los hombros, las cuales se aba-
ten sobre la espalda, produciendo, por su borde exterior, la unión
a esta, según la línea de pegada de las mangas.

30. 2ª.- UNA PRENDA INTERIOR PERFECCIONADA.

- 5
138596

10 MA



Todo ello, conforme se describe y reivindica en la presente memoria que consta de CINCO hojas, escritas a máquina por una sola de sus caras y dibujos que la ilustran.

Madrid, 10 de mayo de 1.968

[Handwritten signature]
E. D. ALEZ VAGAS
RIP.

138596

D^o N^o TERESA GUBERN NOGUERA

HOJA UNICA

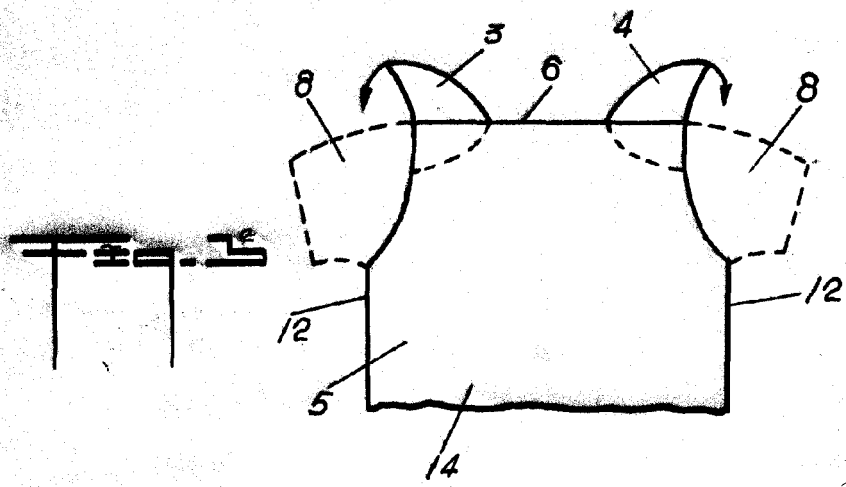
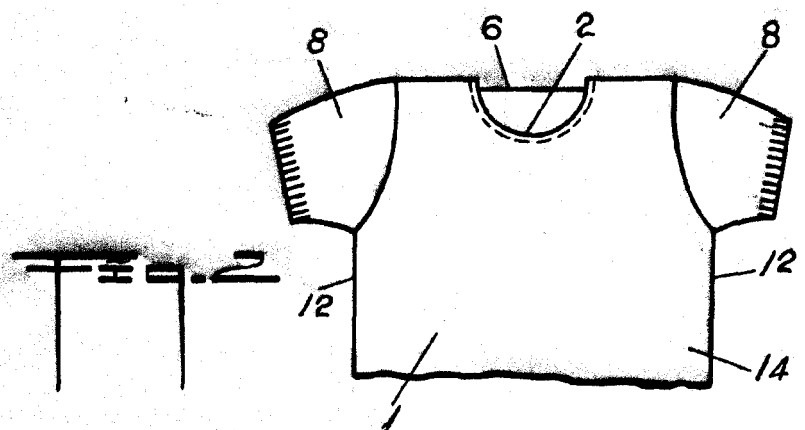
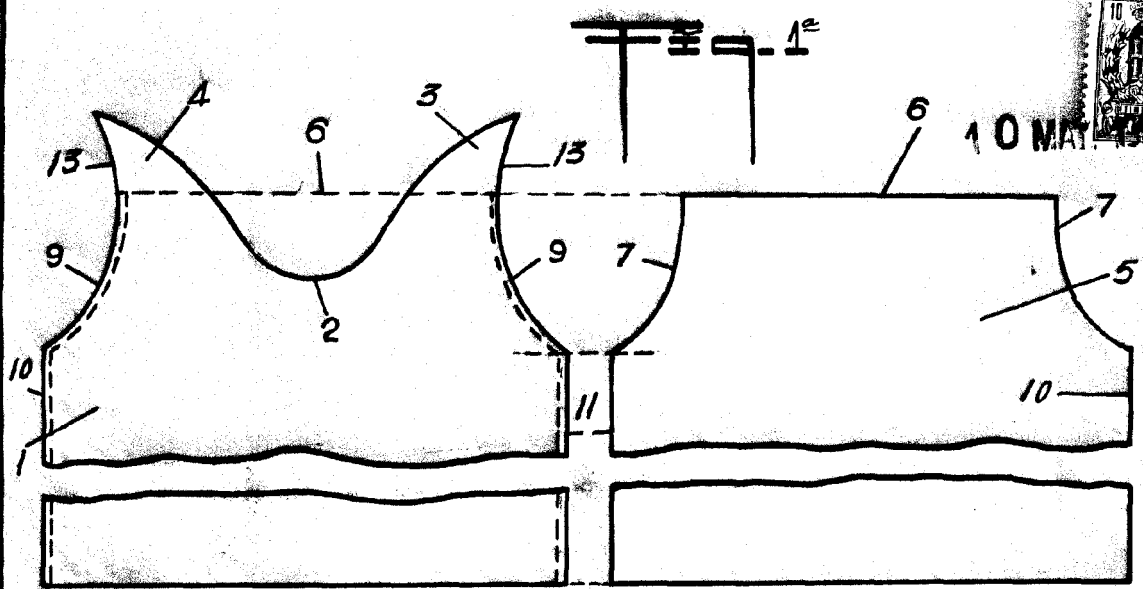

Escala variable

MADRID 10 MAYO 1968

Ex. de la Oficina de Patentes
R.P.

[Handwritten signature]