

133817



- 2 -

ción del hilo, produciéndose anudamientos que reducen el rendimiento de trabajo por las consiguientes pérdidas de tiempo y de mano de obra.

5 Con el fin de subsanar el citado inconveniente se ha ideado la canilla perfeccionada, objeto de este modelo, con la cual se evita la posibilidad de producirse dicha anomalía, por cuanto gracias a las características especiales de la misma, se logra la sujeción final del hilo, de cualquier materia, una vez llenada la canilla, obteniéndose dicho resultado, de forma segura y práctica.

10

Para que la idea general anteriormente expuesta, pueda ser más fácilmente comprendida, en la descripción que sigue, vamos a referirnos a la lámina de dibujo que se acompaña, la cual nos muestra un caso de realización práctica, naturalmente que tratándose de un ejemplo aclaratorio, el dibujo en cuestión, deberá interpretarse con amplio criterio y sin carácter limitativo alguno.

15

En dicho dibujo, se representa una vista lateral de una canilla, en la cual se aprecia el cuerpo central -1-, con la valona extrema -2-, mientras en el otro extremo se ha previsto la valona -3-, con la pieza complementaria -4-, formando una regata -5-, en cuyo interior se ha dispuesto un aro de material elástico -6-, la función del cual estriba en efectuar la sujeción final del hilo, de cualquier materia, una vez ha sido llenada la canilla.

20

25

Con esta realización sumamente simplificada e ingeniosa, se logra de una manera práctica y eficaz, obtener la finalidad perseguida de sujeción final del hilo, con todas las ventajas que ello representa.

103817

- 3 -

10 NOV 1917



5

Descrita suficientemente la naturaleza y características de esta nueva canilla perfeccionada, se ha de hacer constar la posibilidad de que sean variables sus materiales, formas y tamaños así como también podrán introducirse variaciones secundarias que no alteren la esencialidad de su objeto, que se pone de manifiesto en la siguiente

N O T A

10

Los puntos nuevos, no conocidos ni practicados en España, sobre los cuales se desea recaigan las reivindicaciones del presente Modelo de Utilidad, son:

15

1.- " Canilla perfeccionada ", caracterizada esencialmente por el hecho de que una de sus dos valonas, comprende un elemento complementario paralelamente dispuesto, formando una regata, en el interior de la cual va montado un aro elástico, cuya función estriba en efectuar la sujeción final del hilo, una vez rellena la canilla.

20

2.- " CANILLA PERFECCIONADA ", de conformidad en un todo en lo esencial y fines industriales a lo descrito en la precedente memoria descriptiva y gráficamente representada en el adjunto plano para su mejor comprensión.

- 4 - 133817

10 NOV 1967



Esta memoria consta de CUATRO hojas escritas
o mecanografiadas por una sola cara a dobles espacio.

Madrid, 10 NOV. 1967

por autorización del interesado.

JOSE LOPEZ
P.P. *[Handwritten signature]*

D. JAVIER SORIANO CREUS

HOJA ÚNICA

10 NOV 1967



133817

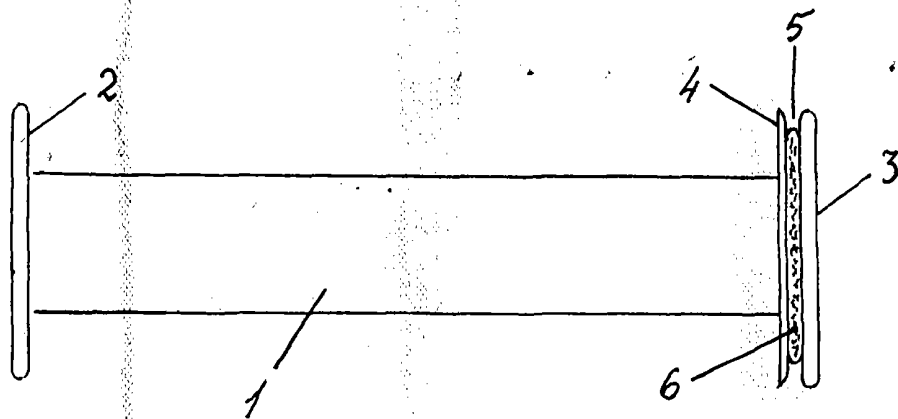

Escala variable

MADRID 10 NOV. 1967

JOSE LOPEZ
P.P.