

129421



129.421

Nº _____
=====

MEMORIA DESCRIPTIVA

=====

M O D E L O

D E

U T I L I D A D

POR VEINTE AÑOS, EN ESPAÑA, A FAVOR DE TALLE-
RES MATZ EREKA, S.C.I., ENTIDAD ESPAÑOLA, CON
DOMICILIO EN VERGARA (Guipúzcoa), Altos Hornos.

p o r:

"Un piso perfeccionado para calzados".

-----oOo-----



129421

El invento concierne a un piso para la fabricación de calzados.

Hasta aquí, los pisos de los calzados se componían por lo general de la suela y el tacón únicos por medio de encolado, lo que, aparte del empleo de mano de obra especializada, necesitaba de una manutención de productos que repercutía perjudicialmente sobre el precio de costo buscado para los calzados, en particular los de temporada.

En cambio, el invento tiene por objeto un piso de calzado que permite rebajar considerablemente su precio de costo gracias a la supresión de los adhesivos que se requerían para el montaje de las diferentes partes, y ello sin perjuicio todavía de simplificar la susodicha mano de obra a la vez que facilita un ajuste preciso entre la suela y el tacón, así como la mejora de la conveniente homogeneidad de la construcción y la resistencia del conjunto y aspecto de la ranura de dicho tacón.

Para la mejor inteligencia del invento, se describe a seguido con respecto a un ejemplo práctico no limitativo, ilustrándose el mismo con los dibujos anexos, en los cuales:

La Fig. 1ª, representa el piso propuesto visto en perspectiva.

La Fig. 2ª, muestra el detalle por separado de cada uno de los dos elementos del propio piso de la Fig. 1ª.

De acuerdo con los dibujos, el nuevo piso para calzados



129421

comprende la suela 1 y el tacón 2 convenientemente ensamblados entre sí.

Dicha suela 1, al objeto del ensamble, presenta los bordes de su extremidad posterior recortados de modo que decrecen simétricamente hacia atrás, así como formando un cuello y al final una espiga ensanchada 3, representada circular sobre las figuras, si bien puede ser cualquiera otra forma a condición de que dicha lengüeta final sea más ancha que la parte decrecida.

A su vez, el tacón 2 recibe la espiga 3 de la extremidad posterior de la suela y va acondicionada al efecto en su superficie anterior con una abertura o cajeado complementario 4 que decrece hacia la parte media siguiendo el mismo ángulo previsto para la extremidad dicha de la suela hasta terminarse también en su ensanchamiento circular 5.

El ensamble descrito de los dos elementos integrantes del piso del invento puede ser reforzado merced a una grapa transversal 6, y entonces queda dispuesto para recibir el corte del zapato, por ejemplo, por medio de encolado, en cuyo caso, la plantilla puede unirse al tacón por cualquiera de los medios conocidos, tales como encolado, clavado, etc. pudiendo preverse asimismo al tiempo la extremidad del zapato provista de una simple lengüeta, el extremo de la cual, después de haber sido fijada sobre el tacón, permitirá la permanencia de la parte decrecida de la suela una vez alojada en el interior de la abertura realizadas sobre el tacón.

N O T A

En resumen; la PATENTE DE MODELO DE UTILIDAD recaerá sobre las reivindicaciones siguientes:

1.- Un piso perfeccionado para calzados, caracterizado

129421

26



5 por incorporar la suela y el tacón convenientemente ensamblados entre si, presentando aquella al objeto del ensamble los bordes de su extremidad posterior recortados de modo que decrecen simétricamente hacia atrás, a si como formando un cuello y al final una espiga ensanchada, mientras que el tacón recibe la espiga de la suela y, a su vez, va acondicionado en su superficie anterior con una abertura o cajeadado complementario que decrece hacia la parte media siguiendo el mismo ángulo
10 previsto para la extremidad dicha de la suela hasta rematar también en un ensanchamiento extremo.

2.- Un piso perfeccionado para calzados, según la reivindicación 1, en que el ensamble de los dos elementos integrantes del piso es reforzado discrecionalmente por medio de una grapa.

15 3.- "UN PISO PERFECCIONADO PARA CALZADOS", sustancialmente como queda descrito y se representa en esta Memoria que consta de cuatro hojas mecanografiadas por una sola cara, y una lámina de planos.

Madrid, 26 de Abril de 1967

20 TALLERES MATZ EREKA, S.C.I.

FAUSTO SANCHEZ VALLADARES
D.A.

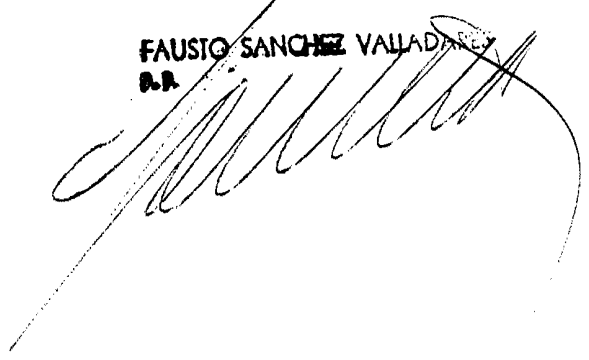

129421 26



FIG. 1ª

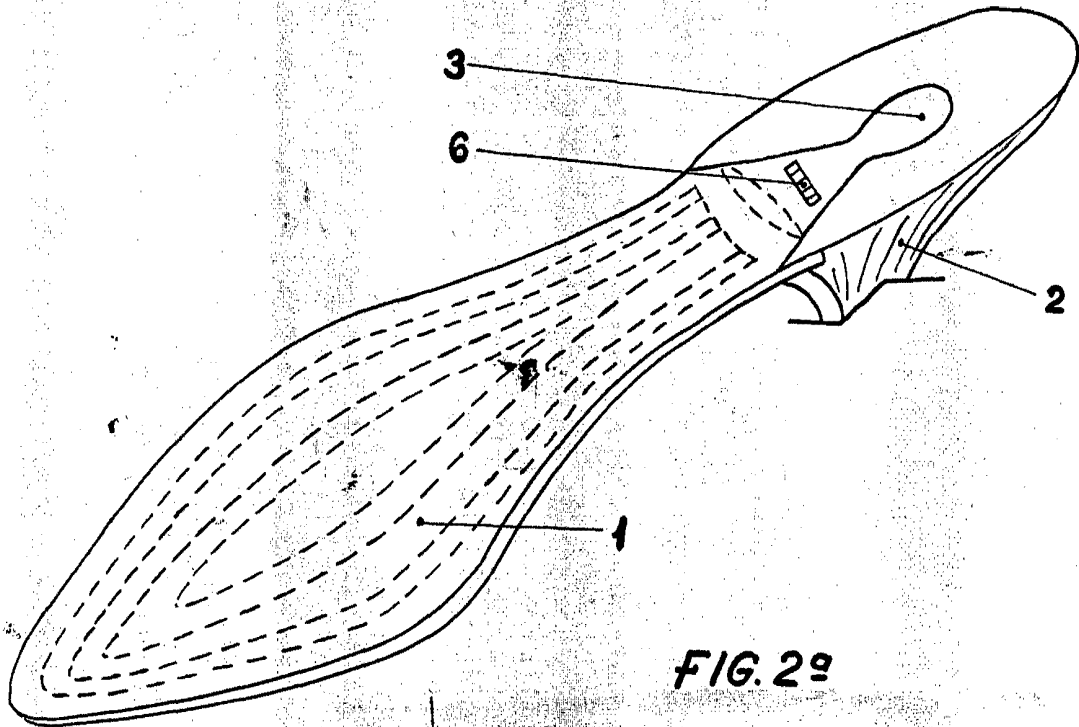
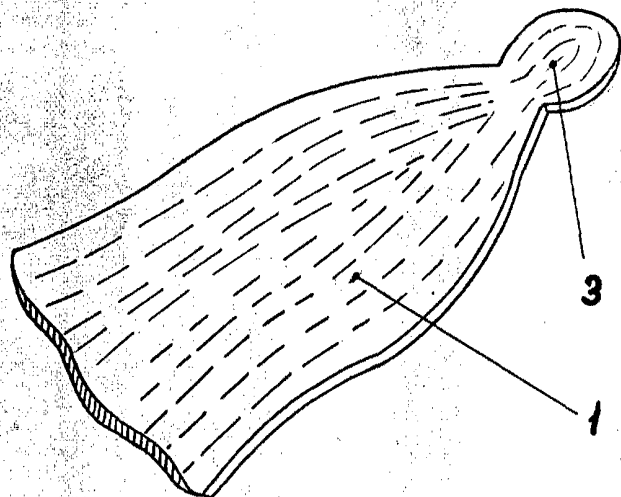
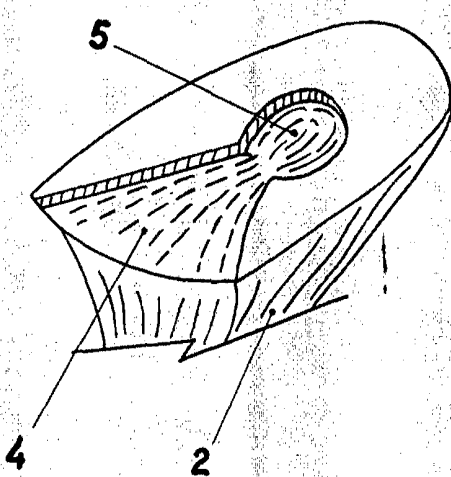

FIG. 2ª



MADRID. 26 ABR. 1967

FAUSTO SANGRE VALLADARES
S.A.

ESCALA VARIABLE.