

128493



MEMORIA DESCRIPTIVA

correspondiente a la solicitud de concesión de un...

MODELO DE UTILIDAD

SOLICITANTE: D. RICARDO NUÑEZ ALBA

RESIDENCIA: MADRID

Pinos Alta, 99

ENUNCIADO: "CIERRE PERFECCIONADO PARA GUARNICIONE
RIA"

Prioridad: Patente n.º del

GC.-

128493

- 2 -



1 La invención a que se refiere la presente memoria
constituye una novedad industrial con características y ven-
tajas que la hacen merecedora del privilegio de explotación
exclusiva que para ella se solicita, de acuerdo con las ---
5 prescripciones del vigente Estatuto sobre la Propiedad In--
dustrial de fecha 26 de julio de 1.929, texto refundido pu-
blicado el 30 de abril de 1.930.

Este Modelo de Utilidad se refiere a un "CIERRE -
PERFECCIONADO PARA GUARNICIONERIA", de bonito efecto deco-
10 rativo y económica fabricación, que proporciona, al mismo
tiempo gran seguridad en el cierre de los artículos de guar-
niciónería a los que se aplique.

Se acompaña a la presente memoria descriptiva una
hoja simple de plano, debidamente referenciada para su me-
15 jor comprensión, que comprende cuatro figuras, en las que
se han representado, a fin de que el objeto de la invención
quede convenientemente reflejado, las siguientes vistas:

Figura 1.- Vista frontal de las dos partes que com-
ponen el cierre.

20 Figura 2.- Vista lateral.

Figura 3.- Vista posterior.

Figura 4.- Vista lateral en sección de la parte fi-
ja o hembra del cierre.

El cierre consta de dos partes diferentes, que en
25 conjunto componen todo el objeto del Modelo de Utilidad al
que corresponde la presente memoria descriptiva.

La parte hembra, que es la que se fija al artículo
de guarniciónería en que se aplica el cierre, está consti-
tuída por un esudo (1), con forma de rectángulo, terminado
30 por su parte superior en un segmento circular que tiene un

128493

- 3 -



1 rehundido (7) elíptico en cuyo centro hay un orificio circular.

Paralela al lado del escudo opuesto al segmento circular hay una abertura con forma aproximada de "U", por el interior de la cual se introduce y desplaza el apéndice posterior ranurado (3) de una segunda pieza (2) de planta rectangular y perfil en forma de escalón. Dicho apéndice (3) asoma ligeramente por el orificio circular del rehundido (7), cuando está en posición elevada, y no aparece cuando está en posición abajo (fig. 2).

El apéndice citado tiene una ranura longitudinal en la que se aloja un muelle (5) que tiende a pronunciarle siempre hacia arriba, es decir a hacer que el apéndice asome por el orificio de (7), lo cual, en realidad, no es otra cosa que mantener el dispositivo en posición de cerrado.

Para cerrar el conjunto por detras, hay otra pieza (4) que consiste en una chapa de forma adecuada para cumplir su misión, en cuya parte central tiene una ranura pronunciada hacia afuera, que constituye el alojamiento del muelle (5), estando terminada esta ranura inferiormente por una pestaña que hace de tope al citado muelle.

La caja o escudo (1) presenta unas pestañas traseras (6), rebatiendo las cuales queda fijada al conjunto la pieza (4). Esta se prolonga hacia atrás en dos solapas paralelas que se introducen en las aberturas practicadas al efecto en la cartera o artículo en que se disponga el cierre. -- Por detrás se pasa entonces otra pieza (10), y doblando hacia fuera las solapas citadas, la parte hembra del cierre queda instalada en su sitio.

La otra parte del cierre, o parte macho, se fija a



1 la tapa del elemento de guarnicionería, introduciendo ésta en
el alojamiento que determinan las dos ramas de la "U" que -
conforma el perfil del frente de esta pieza (9), y presionan
5 queda agarrada por dos remaches parciales (11) practicados
en la cara interna de la pieza (9). En el centro de ésta ---
emerge un pivote cilíndrico (8) que es el que se introduce en
el orificio (7) de la parte hembra, quedando sujeto allí al
introducirse el extremo del apéndice (3) que asoma por el --
10 orificio en una ranura que lleva al efecto el pivote de la
pieza macho.

Hecha la descripción precedente hemos de añadir, -
que los detalles de realización de la idea expuesta pueden
variar, lsin que por ello cambie la esencia de la invención,
15 que es la que se desprende de los párrafos que anteceden y
la que se reivindica en la siguiente

N O T A

En resumen, el Modelo de Utilidad que se solicita,
recaerá sobre las siguientes reivindicaciones:

20 1.- CIERRE PERFECCIONADO PARA GUARNICIONERIA esen-
cialmente caracterizado por estar compuesto de dos partes,
la primera de las cuales, o parte hembra, que es la que se
fija al artículo de guarnicionería en que se vaya a emplear
el cierre, está constituida por un escudo frontal de forma
25 rectangular, terminado superiormente en un segmento circular
provisto de un rehundido elíptico en cuyo centro hay practica
do un orificio circular, presentando dicho escudo, paralela
al lado opuesto del segmento circular, una abertura en forma
de "U" hacia arriba, por cuyo interior se desplaza el apénci
30 ce ranurado de otra pieza frontal accionable, de tal forma -



1 que cuando ésta se encuentra en su posición más elevada aso
ma el extremo del apéndice por el orificio antes citado, y
cuando se encuentra en su posición más baja no aparece por
él, existiendo un muelle alojado en la ranura del apéndice,
5 que tiende a mantenerlo en su posición más elevada, cuyo --
muelle está mantenido en su sitio al estar sujeto por detrás
por otra pieza, que cierra el conjunto posteriormente, cuya
pieza tiene una ranura vertical pronunciada hacia fuera pa
ra alojar el muelle, el cual se apoya por abajo en una pes-
taña en que termina dicha ranura, fijándose el conjunto des
10 crito entre sí al rebatir unas pestañas posteriores de que
consta el escudo frontal, prolongándose posteriormente la
pieza que cierra el conjunto por detrás en dos solapas que
traspasan la pared del artículo de guarnicionería en que se
vaya a instalar el cierre, doblándose después hacia fuera,
15 una vez que se han rodeado con otra pieza por el interior -
del artículo.

2.- CIERRE PERFECCIONADO PARA GUARNICIONERIA, esen
cialmente caracterizado según la reivindicación anterior y
porque la parte macho, que es la que se fija a la tapa del
20 artículo de guarnicionería en que se vaya a instalar, está
constituída por una pieza de frente generalmente rectangu-
lar y perfil en "U", en cuyo interior se introduce la tapa
del artículo donde se emplee el cierre, cerrándose despues
las ramas de la "U" para que quede fijado a ella, y estando
25 provisto en su cara posterior de un pivote cilíndrico que -
presenta una ranura, el cual se introduce en el orificio -
del escudo de la parte hembra, quedando sujeto allí por la
introducción del extremo del apéndice móvil de ésta en la
30 ranura que acabamos de citar, efectuándose así el cierre.

128493

118



1 3.- Se reivindica por último, como objeto sobre -
el que ha de recaer el Modelo de Utilidad que se solicita :
"CIERRE PERFECCIONADO PARA GUARNICIONERIA".

5 Todo conforme queda descrito y reivindicado en la
presente memoria que consta de seis páginas mecanografiadas
y dibujos que se acompañan.

Madrid, 18 de marzo de 1.967'
BERNARDO UNGRIA
p.p.

10

15

20

25

30

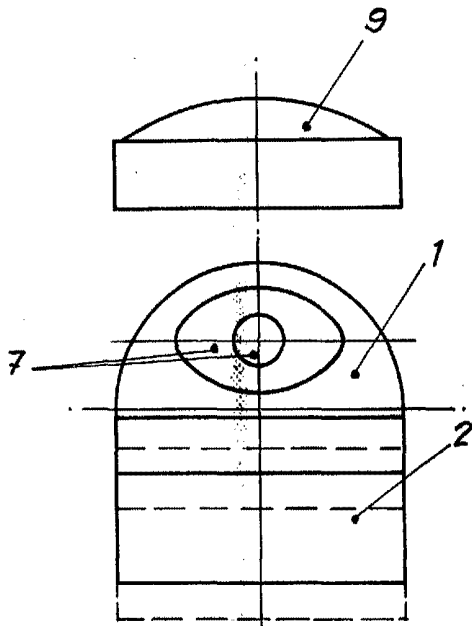

FIG.-1

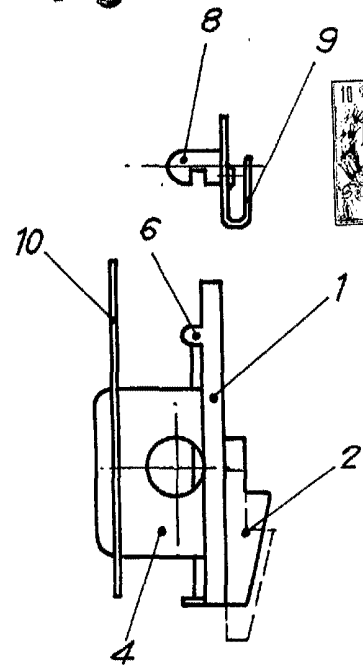

FIG.-2

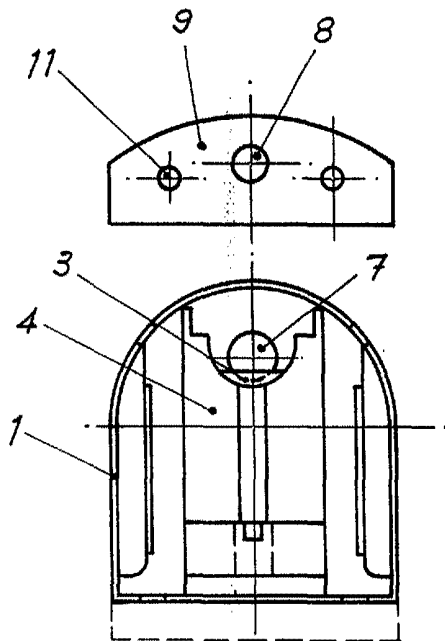

FIG.-3

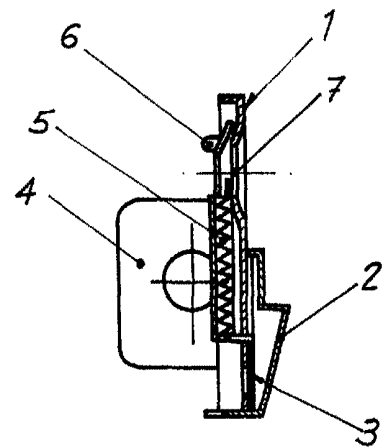

FIG.-4



ESCALA VARIABLE

Madrid, 18 de Marzo de 1967

BERNARDO UNGRIA

P. P.