

127855



MODELO DE UTILIDAD

por VEINTE años

cuyo privilegio se solicita para España,
sus territorios y plazas de soberanía, a
favor de :

COMERCIAL GRAFICA MIRET, S.A.

entidad de nacionalidad española, domici-
liada en Villafranca del Panadés (Barcelo
na), calle Parlamento, núm. 2, relativo
a :

"CAJA"

=====

127855

1 FEB



MEMORIA DESCRIPTIVA

5. La actual invención, conforme indica el enunciado, se refiere a una caja, y más concretamente a una caja del tipo que está constituida por una pieza de material laminar, troquelada, provista de líneas de pliegue y de corte, para su armado. - - - - -

10. La caja de acuerdo con la presente invención, se caracteriza por constituir un tubo de sección transversal rectangular, siendo sus dos bocas, iguales, susceptibles de cerrarse por solapas que prolongan las cuatro caras, de las cuales solapas, dos, enfrentadas, tienen el mismo perfil que la boca, estando una de ellas provista de dos entallas, la que en el cierre queda encima de la otra, y sobre la cual se rebaten exteriormente las prolongaciones de las otras dos caras, introduciendo sus extremos en las entallas. - - - - -

15. En realidad, pues, esta caja tiene dos juegos de tapas, las cuales, aparte cerrarse y consolidarse según se ha indicado, pueden lógicamente asegurarse por cualquier otro sistema, si fuera preciso, como engrapado, tiras adhesivas, et cetera. - - - - -

20. Para facilitar la comprensión de todo lo que antecede, se hace referencia seguidamente a la lámina de dibujos que se acompaña a esta memoria, la cual, dado su fin explica-

127855



tivo, deberá considerarse como desprovista de todo carácter limitativo respecto al alcance de la protección legal que se recaba. En los dibujos: - - - - -

5. Figura 1 ilustra una vista en planta de un desarrollo de la caja. - - - - -

Figura 2 es una vista, en perspectiva, de la caja ya armada. - - - - -

10. En las dos figuras pueden observarse las cuatro caras 1 y 2, iguales dos a dos, con las cuales se integra un tubo de sección transversal rectangular al adherirse la pestaña 3 en el dorso de la cara 2 opuesta. - - - - -

15. Las dos bocas que se originan en este tubo formado por las caras 1 y 2, son susceptibles de cerrarse por las solapas 4, 5 y 6, que quedan superpuestas. Al efecto, las solapas 4 y 5 son de igual configuración, si bien estas últimas están provistas de las entallas 7. - - - - -

20. En primer lugar, y siempre partiendo del tubo ya formada, se dobla la pestaña 4, que coincide con la boca. Sobre ella se dobla la pestaña 5, y seguidamente las pestañas 6, las cuales quedan, pues, encima del conjunto. Para darle solidez, las puntas de estas pestañas 6 se introducen y alojan en las entallas 7. - - - - -

25. Fácil es constatar que en una caja cual la descrita a título de ejemplo, concurren ventajas de gran sencillez y economía, a la vez que es muy sólida por el refuerzo que



127055

significan las dos solapas 4 y 5 en cada boca. - - - - -

5. Cuanto se ha expuesto no debe suponer impedimento ni limitación alguna para que la caja de acuerdo con la invención, pueda ser realizada con modificación de alguna de las partes descritas y representadas. Porque, en general, en la misma podrán introducirse cuantas variantes de detalle la experiencia y la práctica puedan aconsejar, en cuanto a configuración, dimensiones, ornamentación, material empleado y demás circunstancias accesorias, siempre que con ello no se desvirtúe su esencialidad, que es la que se concreta en la reivindicación que sigue. - - - - -

10.

N O T A

15. Se declaran de novedad, utilidad y propiedad para España, sus territorios y plazas de soberanía, las siguientes: - - - - -

R E I V I N D I C A C I O N E S

20. 1.- Caja, del tipo que está constituida por una pieza de material laminar, troquelada, provista de líneas de pliegue y de corte, para su armado, caracterizada por el hecho de constituir un tubo de sección transversal rectangular, siendo sus dos bocas, iguales, susceptibles de cerrarse por solapas que prolongan las cuatro caras, de las cuales solapas, dos, enfrentadas, tienen el mismo perfil que la boca, estando una de ellas provista de dos entallas, la que en el

25. cierre queda encima de la otra, y sobre la cual se rebaten exteriormente las prolongaciones de las otras dos caras, in-

127355



roduciendo sus extremos en las entallas. -----

2.- "CAJA". -----

Todo ello conforme se describe y reivindica en la presente memoria, que consta de cinco hojas, foliadas y mecanografiadas por una sola de sus caras, y de una lámina de dibujos que la ilustra.

5.

BARCELONA, 1 FEB. 1967

P. A. M. CURELL SUÑOL

ad.



FIG. 1

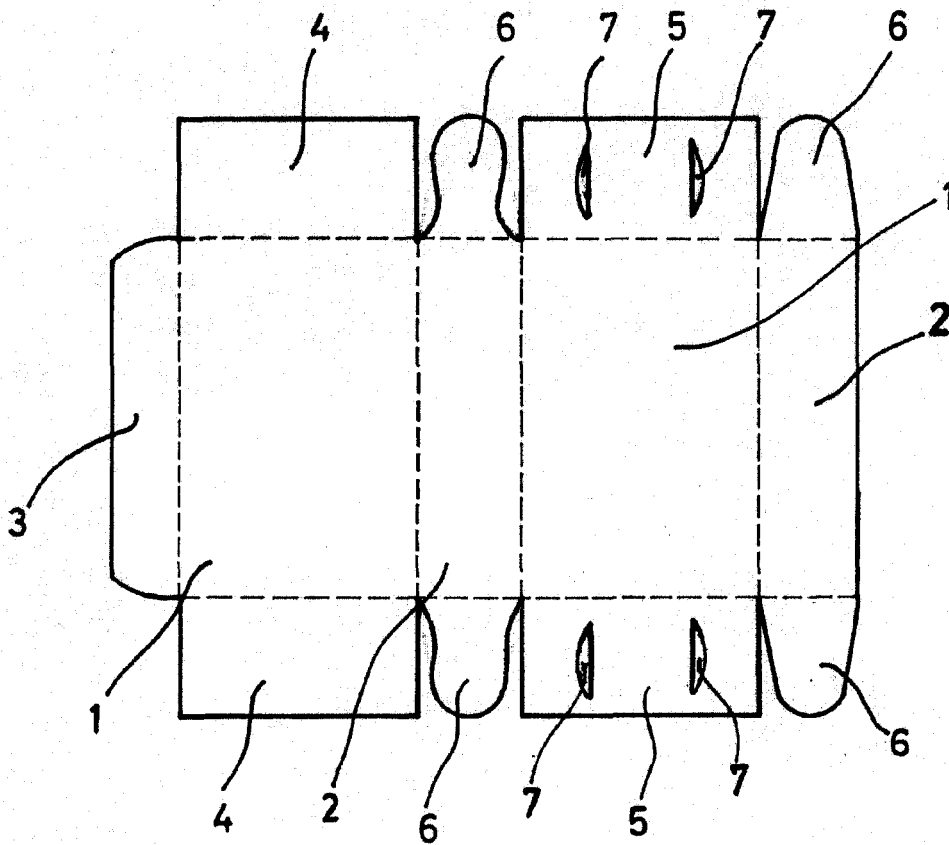
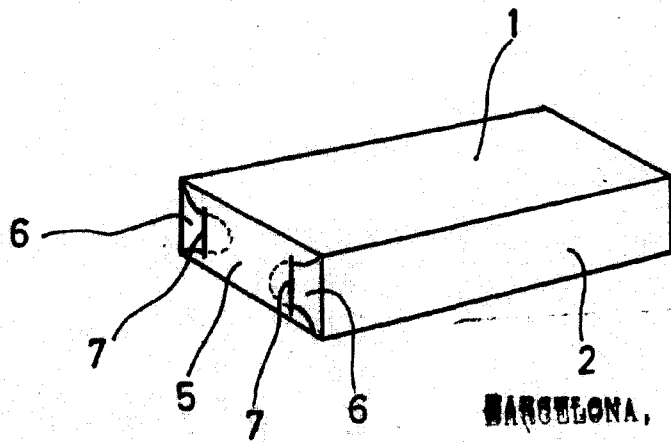

FIG. 2



BARCELONA, 1 FEB. 1967

G. A. M. CURELL SUÑER