



126140

M O D E L O
D E
U T I L I D A D

para "UNA GUIA-COLGADOR", a favor de DON ADOLFO FORES CASTELLS Y DON SANTIAGO ARRANZ BRAVO, ambos de nacionalidad española, domiciliados en BARCELONA, Calle de Asís, nº 3.

= . =

MEMORIA DESCRIPTIVA

El presente modelo de utilidad, se refiere a una guía-colgador.

5. La nueva guía-colgador, objeto de la invención, comprende unas ramas vueltas hacia adentro, por las que se deslizan unos elementos móviles, en número condicional, que poseen una base superior circular plana, un cuerpo rectangular con un rebaje semicircular practicados en su base, un anillo en su parte extrema, para la introducción de los colgadores, existiendo como topes de estos elementos móviles,
10. otros dos fijados a voluntad, en los extremos de la guía,



- los cuales comprenden una tuerca y un tornillo, la cabeza del cual tiene forma de tapa circular, asentándose encima de ella un anillo por el que se introducen los colgadores; los elementos fijos descritos, quedan retenidos y aprisionados entre las ramas vueltas hacia adentro de la guía, mediante el alojamiento de la tuerca en su tornillo y un giro condicional al anillo hasta el apriete y bloqueo, sobre dicha guía. Esta presenta en su fondo, orificios para su retención, por medio de tornillos, en el lugar adecuado.
- 5.
10. Con el fin de facilitar la explicación, se acompaña a la presente memoria descriptiva de una lámina de dibujos, en la que se ha representado un caso de realización, que se cita a título de ejemplo.
- En los dibujos:
15. La fig. 1, nos muestra en sección transversal de la guía y una vista del elemento móvil, introducido en ella.
- La fig. 2, representa una vista isométrica del elemento móvil.
- La fig. 3, nos permite observar, una vista también isométrica, del elemento bloqueador.
20. La fig. 4, nos señala un corte diametral de la guía y la vista de los elementos, móvil y bloqueador, introducidos en ella.
- Haciendo referencia a las figuras, se aprecia en su realización, una guía en forma de U invertida, con los extremos 1 de sus ramas, vueltos hacia adentro, unos taladros 2 practicados en el fondo de la guía, para fijarla en el lugar
- 25.



5. adecuado, mediante unos tornillos; unos elementos móviles condicionales, compuestos de una parte superior plana circular 3, un cuerpo rectangular 4, unidos entre sí por un cuello 5, pasante por la ranura de la guía, un anillo 6 para introducción de los colgadores; dos elementos fijos formados por una tuerca 7, un tornillo 8, cuya cabeza 9 tiene forma de tapa circular, encima de la cual se asienta un anillo 10, por el que se introducen también los colgadores.

Su funcionamiento es como sigue:

10. Se introducen y deslizan los elementos móviles en las ramas vueltas hacia adentro 1, de la guía, quedando aquellos apoyados a través de la tapa circular 3, sobresaliendo el cuerpo rectangular 4 y el anillo 6 de introducción de los colgadores, teniendo como topes, dos elementos fijos a voluntad, colocados en los extremos de la guía, cuyos tornillos 8, una vez alojados en sus respectivas tuercas 7, se presionan, mediante un giro condicional a los anillos 10, sobresaliendo entonces el tornillo de la tuerca, hasta su contacto con el fondo de la guía, sirviendo aquellá como base de contención, para que al seguir girando y presionando los subsodichos anillos, quede el conjunto bloqueado, bastando entonces fijar la guía, al lugar deseado, mediante tornillos pasantes por los orificios 2.

25. En estas condiciones podemos hacer uso óptimo de la guía-colgador.

El modelo, dentro de su esencialidad, puede ser llevado a la práctica en otras formas de realización, que

= 4 =



5. difieran en detalle de la indicada a título de ejemplo en la descripción y a las cuales alcanzará igualmente la protección que se recaba. Podrá, pues, construirse en cualquier forma y tamaño, con los materiales más adecuados, por quedar todo ello comprendido en el espíritu de las reivindicaciones.

= . =



N O T A

Descrito el objeto y utilidad de la presente invención, lo que se declara como no divulgado ni practicado en España, comprende las siguientes reivindicaciones:

5. 1.- Una guía-colgador, caracterizada por comprender un perfil en U invertida, con los extremos de sus ramas vueltas hacia adentro, determinando una estrecha ranura, para el paso y deslizamiento de unas piezas suspensoras de colgadores, constituidas por dos placas de mayor ancho que la ranura de la guía, una que desliza sobre las ramas vueltas, unida a la inferior por un cuello de menor ancho que la ranura, y saliente de la placa inferior el anillo de suspensión del colgador, comprendiendo además dos topes extremos sobre la guía, formados por tornillo y tuerca, que quedan bloqueados sobre los extremos de las ramas de la guía, al presentar los tornillos una cabeza de mayor ancho que la ranura de dicha guía, la cual presenta además unos orificios en su fondo, para su fijación mediante tornillos.

2.- Una guía-colgador.



Según se describe y reivindica en la presente memoria descriptiva, que consta de seis hojas foliadas y escritas a máquina por una sola de sus caras, y acompañadas de los dibujos reglamentarios.

5.

Madrid, a 6 DIC. 195-

P. a.

JAME ISERL

D. P.



Fig. 1

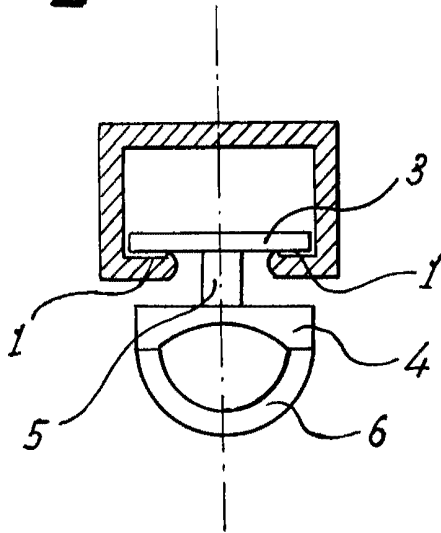

Fig. 2

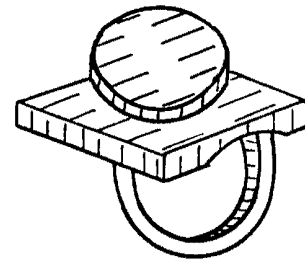

Fig. 3

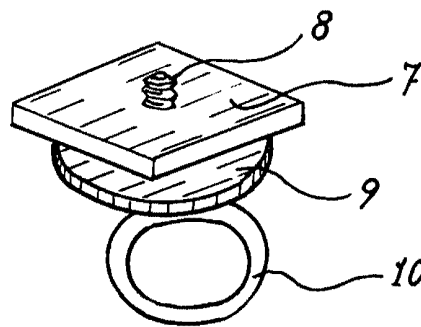
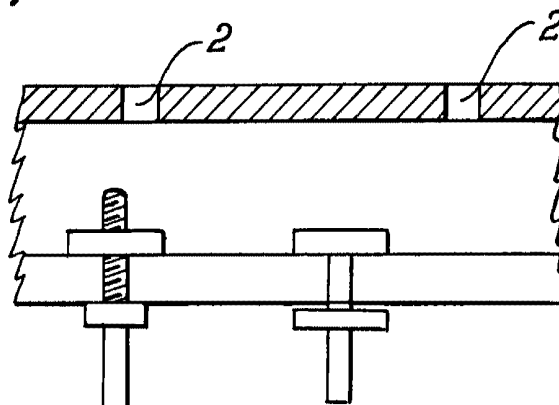

Fig. 4



Madrid, - 6 DIC. 1966
p.p. Jaime Isern
Jaime Isern